Correio da Manhã

Impresso em papel de HOLMBERG, BECH & C. — Stockolmo e Rio

Director — EDMUNDO BITTENCOURT

Impresso em tinta de N. WILLIAMS & C.

ANNO XVI — N. 6.541

RIO DE JANEIRO — DOMINGO, 21 DE JANEIRO DE 1917

Redacção — Largo da Carioca n. 13

Endereço telegraphico: — "CORREOMANHA"

Telephones: Red. 5698 C. Gerencia 5443 C. Escript. 5701 C.

O "CASO" DO POVO

O governo continúa a tomar medidas de caracter excepcional, com o intuito de preparar a repressão violenta ás manifestações do desespero popular deante da miseria e da fome, que se installaram neste paiz como satellites do regimen do latrocinio que nos empobreceu e deshonrou. A força policial está de promptidão. Nos quarteis do Exercito reina a atmosphera da suspeita official. A esquadra saiu para fazer exercicios, deixando assim o sr. Wenceslão livre das preoccupações que lhe causam tantos navios juntos na Guanabara. O chefe de policia transforma-se em diplomata e, confiando mais na divisão dos operarios do que nas forças de que dispõe para impôr, á mão armada, a vontade do governo, vae parlamentar com as sociedades de resistencia, procurando scindir o exercito dos famintos em legiões rivaes.

Não censuramos nenhuma das providencias do governo. A pata de cavallo e as carabinas da policia são armas valiosas para a extorsão de impostos. As duvidas do sr. Wenceslão sobre o Exercito e a Marinha são razoaveis. Os soldados, que no tempo do Imperio se recusavam a caçar escravos evadidos das fazendas, e que ha ainda poucas semanas mostraram pouco desejo de conflagrar Matto Grosso para arredondar a fortuna do sr. Azerêdo, podem ter, tambem, alguns escrupulos em regar as ruas asphaltadas do Rio de Janeiro com o sangue dos operarios brasileiros, cujo unico crime é pedir que os não deixem a ver os filhos morrer á fome, emquanto os oligarchas da Republica se regalam na opulencia. Tem, portanto, o presidente da Republica as suas razões para encarregar a policia de vigiar os officiaes do Exercito e de observar os quarteis como casas suspeitas. E não seremos nós que contestaremos ao sr. Wenceslão o direito de deixar a Guanabara deserta e mandar a esquadra para a Ilha dos Porcos. São receios infundados; mas o medo tem os seus direitos e, assim como aos condemnados se toleram todos os caprichos, não fica mal a condescendencia com as fantasias dos representantes de um regimen agonizante.

Mas ha um ponto importante que convém assignalar, porque em torno delle gira toda a situação. O presidente da Republica, confrontado por uma crise, que é mais economica e social do que politica, parece resolvido a appellar para a força, na esperança de afogar em cargas de cavallaria, no espocar das carabinas e nas proscripções de um subsequente estado de sitio a reacção formidavel que se organiza espontaneamente contra o regimen do peculato, da corrupção e das negociatas. Não vale a pena discutir o lado moral desse programma conservador de defesa da ordem publica. A situação actual tornou-se tão critica, que seria arriscado perder tempo em dissertações ethicas. Examinemos, portanto, o plano do governo, encarando-o apenas sob o ponto de vista da sua efficacia para a realização dos fins que o sr. Wenceslão e os seus auxiliares têm em vista.

A primeira coisa que deve merecer a attenção do presidente da Republica é a natureza especial do movimento que tanto tem preoccupado o seu governo. Habituado á politicagem, familiarizado com os casos estaduaes, o sr. Wenceslão está caindo no engano de suppôr que a fermentação proletaria é tambem uma questão que se póde resolver pelo uso discreto e simultaneo da força e da diplomacia. Illude-se o juiz de paz do Cattete, e essa illusão póde custar-lhe muito caro. O movimento sobre o qual o dr. Aurelino Leal vae, de quando em vez, levar-lhe noticias pouco tranquillizadoras, differe tanto dos casos estaduaes como um regato do Amazonas. Nos conflictos da politicagem, os personagens que se agitam são movidos por preoccupações subalternas e superficiaes. Nada ha de essencial ou de vital nessas lutas; em consciencia todos os protagonistas sabem que não têm em jogo nenhum interesse supremo e que são apenas os fantoches que, durante algumas horas, distraem o povo esfomeado, fazendo cambalhotas nos palcos da politiquice regional.

Mas a agitação, que fervilha hoje nesta capital e que se reflecte em todos os centros populosos do paiz, é coisa muito differente. Não se trata da politica, e muito menos de politicagem. O que move esses operarios a pensar em *meetings*, que tiram o somno ao sr. Aurelino Leal, é um instincto simples e antiquissimo, um instincto que provocou innumeros "casos" sanguinolentos e tragicos muito antes de terem sido inventados os governos, as leis e as constituições. E' o instincto irresistivel que move, nas aguas razas do riacho de Itajubá, o peixe incauto de encontro ao anzol traiçoeiro do sr. Wenceslão; e é ainda nelle que se reduzem todas as outras forças mais modernas, que se pavoneiam com a arrogancia de *parvenus* nas alturas da politica e da sociologia, intrigando philosophos e estimulando a veia dos moralistas. A essa fome, tão velha como o homem, tão velha mesmo como os deuses, é que o sr. Wenceslão deve pedir contas pelos sustos destas ultimas noites e pelos dissabores do chefe de policia.

O problema que o povo quer resolver, e que até agora foi deixado sem solução pelos governantes, póde ser synthetizado em poucas palavras. Ha muitos annos que uma quadrilha de homens espertos e audaciosos, muitos delles naturaes do paiz, mas alguns de proveniencia estrangeira, tomou conta de quasi todos os pontos estrategicos da politica e da administração, e dahi desvia para o seu uso particular parte consideravel das receitas do Estado. Para alimentar a insaciavel voracidade dessa gente, tem sido necessario augmentar progressivamente os impostos, até que a exorbitancia tributaria chegou ao ponto de desorganizar completamente a vida economica do paiz. Desta situação anarchica, a principal victima é o operario, que se vê atacado por dois flancos pelos effeitos da taxação. Aggravando os impostos sobre os generos de primeira necessidade, o Congresso e o governo tornaram ainda mais intensa a penuria que já levava o nosso trabalhador á fronteira da fome. Lançando agora novas e onerosas taxas sobre as industrias, os dirigentes precipitam o fechamento de fabricas. O operario vae ficar, portanto, na posição de ter de arcar com a carestia na sua fórma mais aguda, exactamente quando a crise industrial, provocada pelos novos impostos, o colloca na maxima difficuldade de encontrar trabalho.

Mas não pense o presidente da Republica que a situação se restringe ao movimento proletario. Todas as classes sociaes estão hoje interessadas na destruição do regimen do latrocinio, que se enraigou por tal fórma nas instituições, que, se não fôr extirpado quanto antes, acabará por asphyxiar a nação depois de ter estrangulado a Republica. O commercio, que tem sido a mina inesgotavel de onde os negocistas e os politicos vão buscar dinheiro para o custeio da orgia orçamentaria, está disposto a resistir ao saque fiscal. O funccionalismo está cansado de ser espoliado. O Exercito e a Marinha sentem-se humilhados com a entrega do paiz a um bando de aventureiros sem patria e sem pudor. Todas as forças activas da nação estão conjugadas na reacção contra os parasitas que nos exploram.

Pensa o sr. Wenceslão que será possivel reprimir pela violencia essa corrente formidavel de vontades galvanizadas pela indignação e pelo desespero? Um presidente da Republica, que fosse um estadista e não um politiquciro, procuraria diminuir a perigosa tensão que se vae estabelecendo entre a nação e os seus governantes, fazendo um esforço para remover as causas da reacção. Mas ainda nesta hora critica, em que a policia da capital do paiz vive á espera de acontecimentos graves, os senhores da Republica continúam a lançar lenha na fogueira. O povo está literalmente ameaçado pela fome; as ruas estão, á noite, juncadas de gente que dorme ao relento, porque não tem meios e porque tão grande é a miseria, que os recursos da assistencia publica e particular não chegam para o numero de indigentes a quem o imposto roubou o pão e o lar. Comtudo, é nesta hora angustiosa que o ministro da Fazenda, com o consentimento tacito do presidente da Republica, manda firmar um contrato em que defrauda o Thesouro para dar um presente a um industrial estrangeiro, de quem o sr. Calogeras foi, e talvez ainda seja, empregado e advogado administrativo.

O sr. Wenceslão está collocado em uma encruzilhada, na qual tem de escolher entre o rompimento com os salteadores e o ajuste de contas com a reacção nacional. A taxação actual cria no paiz uma crise economica, que, mais cedo ou mais tarde, acarretará graves consequencias sociaes e politicas. E o povo, que sabe que o fardo dos impostos cáe sobre elle emquanto as grandes fortunas feitas na advocacia administrativa e na pilhagem do Thesouro nada contribuem para o fisco, não voltará á tranquillidade emquanto não fôr reorganizado todo o nosso systema tributario. Esta é a unica solução do problema. Pela violencia poderá o sr. Wenceslão conflagrar o Brasil; mas cargas de cavallaria, fuziladas e proscripções não podem resolver uma crise que é, pura e simplesmente, a crise da fome.

Topicos & Noticias

O TEMPO

Dia de muito sol e calor, o de hontem. A temperatura variou de 23°,6 a 28°,2.

HOJE

Correio

O Correio expede malas pelos seguintes paquetes: "Samara", para Santos e Rio da Prata; "Itassucê", para Santos, Paranã, S. Francisco e Rio Grande do Sul; "Acre", para Santos.

A carne

Para a carne bovina posta hoje em consumo nesta capital, foram affixados, pelos marchantes, no entreposto de S. Diogo, os preços de $680 a $780, devendo ser cobrado ao publico o maximo de $970.

Porco, a 1$300; carneiro, 1$800, e vitella, de $800 a $900.

Apezar da divulgação dos factos indecorosos, que se prendem á immoralissima concessão feita pelo ministro Calogeras ao seu ex-patrão John Gordon, ainda continúa a dirigir os negocios da Fazenda o corrupto responsavel pela mais escandalosa negociata dos ultimos tempos. Ante-hontem explicámos ao publico os motivos que levam o sr. Wenceslão a conservar o sr. Calogeras no Thesouro. Mas emquanto o financista levantino vae, sob a protecção da politicagem presidencial, ageitando os negocios do sr. Gordon e dos outros cavalheiros que vivem no gabinete do ministro da Fazenda, conspirando contra o erario publico, nós iremos clamando contra os ladrões do Thesouro.

O caso das areias monaziticas não será abafado, como o deseja o presidente da Republica e como tanto conviria nos interesses da firma Gordon & Calogeras. O sr. Wenceslão póde manter como ministro da Fazenda um individuo que, em qualquer outro paiz, estaria a estas horas sendo processado pelo acto criminoso que praticou, mandando, por motivos inconfessaveis, fazer um contrato que, além de profundamente immoral e lesivo aos interesses da Fazenda Nacional, é clara e flagrantemente illegal. Comtudo, a protecção, que lhe é dispensada, não o salvará da infamia que ficará para sempre ligada ao nome de Calogeras.

Além do ministro, que é o principal responsavel pelo vergonhoso contrato, ha outros cumplices, cujas responsabilidades deveriam ser tambem apuradas. E' preciso que se esclareça o papel representado no negocio das monaziticas pelo procurador da Fazenda, Didimo da Veiga. E tambem devem ser dadas explicações sobre as razões que levaram o Tribunal de Contas a mandar registrar um contrato, lavrado em franca e evidente desobediencia a uma disposição terminante da lei orçamentaria.

São pontos a esclarecer; são pontos a discutir. O sr. Wenceslão quer conservar Calogeras no Thesouro. Mas o posto, onde o ministro negocista está liquidando as propriedades do Estado em proveito seu e dos seus associados, ha de ficar convertido no pelourinho, em que o grego das areias será exposto á execração publica.

O presidente da Republica, recebeu, hontem, á tarde, os drs. Lauro Müller, ministro do Exterior, e Souza Dantas, sub-secretario, com elles conferenciando sobre os actos de guerra que estão sendo praticados por nações belligerantes, proximo aos nossos mares territoriaes.

Após a conferencia, a secretaria do palacio da presidencia forneceu-nos a seguinte nota:

"A' vista da recrudescencia de actos de guerra, que interessam o nosso commercio e podem eventualmente affectar a nossa soberania, resolveu o sr. presidente da Republica mandar reforçar a vigilancia decisiva das nossas costas, nos mares do Norte, enviando para ali, afim de fazer cruzeiro, especialmente na vizinhança das nossas ilhas, o couraçado *Deodoro*, que já recebeu ordem, do sr. ministro da Marinha, para se apprestar e partir."

PUNHOS e collarinhos — Excentricidade — Casa Manchester — Gonçalves Dias 5.

Numa entrevista concedida hontem pelo general Barbedo a um vespertino, o inspector da 6ª região teve occasião de se manifestar acerca do que presenciou em Matto Grosso sobre a famosa parcialidade da força federal em relação aos interesses do general Caetano de Albuquerque.

O general desmente-a categoricamente, chegando a dizer ao entrevistante: "São intrigas. O senhor não imagina quantas noticias falsas são para aqui enviadas, mórmente pela facção azeredista."

Não é necessario maior testemunho para a confirmação do que sempre temos escripto sobre o caso politico daquelle Estado.

A principio, o sr. Azeredo arranjou meios de convencer o governo de que o general Campos servia para desenvolver acção toda satisfatoria aos seus interesses. Para lá seguiu o general. Mas, como a sua attitude não conveiu ao vice-presidente do Senado, o general Campos foi destituido do commando da 6ª região quando fóra de Cuyabá procedia a uma inspecção regional no interior de Matto Grosso.

Veiu o sr. Barbedo, e tambem indicado pelo sr. Antonio Azeredo como capaz de fazer aquillo a que se não prestára o general Campos. Ainda desta vez não acertou o sr. Azeredo, de onde a sua iniciativa de fazer constar que o Exercito era manifestamente parcial em favor do general Caetano de Albuquerque.

Nessas condições, o melhor seria um accordo, destinado a abrir o caminho para a intervenção federal. E fez-se o accordo, e está-se preparando a intervenção, de que o sr. Camillo Soares tomará por esses dias todas as responsabilidades, actuando com poderes amplos e discrecionarios.

Mas são as palavras de um general dos mais conceituados do Exercito que põem abaixo toda a apparencia de justificativa com que o azeredismo procurou cercar a sua conducta perante a opinião publica. A' custa de mentiras e da odiosa e covarde cumplicidade do sr. Wenceslão Braz é que o sr. Azeredo triumphou.

E que isso fique bem estabelecido.

No palacio do Cattete esteve, hontem, á tarde, o dr. Getulio dos Santos, presidente do Conselho Municipal, que conferenciou com o presidente da Republica, sobre assumptos inherentes á execução do orçamento da Prefeitura para o vigente exercicio approvado por aquelle conselho.

O dr. Getulio dos Santos declarou, nessa occasião, ao chefe do Estado que o Conselho, no caso de vir a ser convocado, não se recusará a collaborar com o executivo municipal para uma revisão do orçamento, reduzindo, e, mesmo, expurgando as taxações impugnadas pelos contribuintes.

O nosso redactor-chefe recebeu a seguinte carta do dr. Aurelino Leal:

"Meu caro confrade dr. Amaral.

Li hoje com surpresa o editorial do *Correio da Manhã* "Semeando ventos", commentando a prohibição por mim determinada de uma reunião de operarios no edificio da sua sociedade.

Essa noticia carece absolutamente de fundamento. Não fiz tal prohibição nem me era licito fazel-a.

Em torno do direito de reunião nada ha senão o meu despacho prohibindo *meetings* no largo de S. Francisco, isso mesmo para evitar o conflicto que occorreu entre a liberdade de commercio e a de transito, e attendendo a reclamação escripta de negociantes do local.

Precisamente nesse caso, esteve ao meu lado, com muito desvanecimento para mim, o *Correio da Manhã*, que relembrou praxe egual seguida pela policia de Londres.

Com a publicação destas linhas muito penhorará ao Collª. amº. e admr. *Aurelino Leal*."

Publicando a carta do digno chefe da segurança publica, não podemos deixar de observar que a noticia da prohibição do annunciado *meeting* da Federação Operaria foi divulgada, ha dias, pela imprensa, sem que nenhuma contestação houvesse sido feita pela chefatura de Policia. Em todo o caso, o nosso editorial teve a vantagem de provocar o desmentido do dr. Aurelino Leal.

Devemos ainda ponderar que a declaração contida na carta supra não modifica em nada a argumentação do nosso editorial de hontem, que versa sobre a attitude geral do governo em relação á crise actual e na qual a prohibição do *meeting* da Federação Operaria seria apenas um incidente.

Quanto á escolha do local para os comicios publicos, mantemos integralmente as opiniões que exprimimos, reconhecendo que a liberdade de reunião póde e deve ser regulamentada pelas autoridades policiaes, de accôrdo com as exigencias da ordem publica, do trafego de vehiculos, dos direitos dos transeuntes, etc., etc. Emquanto o dr. Aurelino Leal se limitar a exercer essa funcção regularisadora dos comicios, estará dentro da lei e terá o *Correio da Manhã* ao seu lado. Mas além desse ponto nunca irá a policia sem o nosso vehemente protesto.

Por portaria de hontem, o ministro da Agricultura nomeou o dr. Cesar Leal Ferreira para o cargo de medico do nucleo colonial "Senador Esteves Junior".

BENGALAS — Elegantes e resistentes — Casa Manchester — Gonçalves Dias 5.

Com o presidente da Republica conferenciou, hontem, á tarde, sobre a situação politica pernambucana, o dr. José Bezerra, ministro da Agricultura.

Parece que por terem fracassado as negociações entaboladas, via-Cattete, para a solução do caso, nenhuma noticia nos quiz fornecer a secretaria do palacio da presidencia, nem mesmo com relação á resposta do telegramma que ao general Dantas Barreto dirigira o presidente da Republica.

FINISSIMA ROUPA BRANCA EXCLUSIVAMENTE FEITA A' MÃO
Casa Nascimento. — 167, Ouvidor.

Foi designado o almoxarife addido, do Posto Zootechnico de Ribeirão Preto José Ferreira dos Santos, para servir na Hospedaria da ilha das Flôres.

Referem telegrammas de Pernambuco que a cidade de Garanhuns, atacada ha dias por um grupo de "cangaceiros", está na imminencia de soffrer egual ataque. A população confia tão pouco na resistencia das forças do governo estadual, que já começou a desertar da cidade.

Temos assim, a poucas leguas da capital pernambucana, uma cidade já conflagrada e em vias de nova conflagração, devido unicamente aos negocios de uma politica sem entranhas, que absorve neste momento todas as attenções dos responsaveis pelos destinos de um dos Estados da Federação.

Nada temos a ver com a politica de Pernambuco nos seus extremos de crimes e vindictas. Mas não nos póde deixar indifferentes essa perfeita anarchia, que dali decorre para os jornaes da capital da Republica, e destes para o exterior, dando a idéa de que neste paiz já não exite o menor vestigio de lei, norteando-se todos os que se acham prejudicados nos seus interesses pelas solicitações do seu instincto e da sua vingança.

Ninguem comprehende que um governador de Estado como o sr. Manoel Borba, que tem ao seu dispôr, inteiramente solidaria com a sua attitude, conforme uma entrevista que deu a um jornal da capital pernambucana, uma força policial bem consideravel, ainda consinta na recrudescencia dos tristes successos de Garanhuns.

A repressão mais forte deve ser exercida sobre os "cangaceiros", que já uma vez investiram contra a cidade, e que de novo ameaçam subvertel-a, dando logar ao deslocamento dos seus habitantes. Se cem homens não chegam para dominar essa gente, sejam contra ella enviados duzentos ou trezentos.

O sr. Borba tem tanto interesse em agir desse modo, quanto ainda está ás voltas com o começo de uma agitação sertaneja. Por ora ainda é possivel dominar o movimento. E' uma questão de acção forte e bem determinada. Depois, será o desconhecido.

E o maior interesse de um governo consiste em evitar que sobre a sua conducta seja lançada a accusação de imprevidencia.

O expediente hontem, na Secretaria da Guerra, foi encerrado ás 2 horas da tarde.

Fluminense Hotel — Praça da Republica 207. Aposentos 4$ e 5$, com pensão 7$ e 8$. Junto da E. F. C. B.

Segue hoje para São Paulo, devendo embarcar ás 9 1/2 horas da noite, na "gare" da Estrada de Ferro Central do Brasil, o general Luiz Barbedo, inspector da 6ª região.

Escrevem-nos:

"Sr. redactor do *Correio da Manhã*. — Lendo hoje esse apreciado periodico, deparei, com surpresa, referencias a gratificações que teriam sido abonadas a mim pelo director da Secretaria da Camara.

Devo informar que, até á presente data, nenhuma gratificação recebi e do cargo que exerço de secretario da Commissão de Diplomacia só me advem despesas, pois nada percebo por essa commissão, o que não se dá com relação ás de Finanças e Constituição e Justiça, cujos secretarios, além dos vencimentos, são gratificados cada um com 1:800$ annuaes.

Ultimamente, por occasião das homenagens prestadas á memoria de S. M. Francisco José I e á Embaixada Uruguaya, representei por vezes a Commissão de Diplomacia nestas solemnidades, correndo todas as despesas por minha conta. Convem que v. s. seja informado ainda de que, além de secretario da de Diplomacia e Tratados, o sou tambem da Commissão de Petições e Poderes, que faz innumeras reuniões durante o anno, pois por ella passam todos os pedidos de licenças dirigidos ao Congresso e ao seu estudo estão affectos os pleitos eleitoraes realizados nos dois ultimos annos de cada legislatura e tambem, por esse trabalho, não recebo nenhuma gratificação.

Pela publicação da presente, muito grato ficará o leitor amigo — *Amilcar Marchesini*."

Essas explicações do sr. Marchesini satisfazem-nos, sem destruir, entretanto, as demais partes do topico em que nos occupamos do assumpto, inclusive a referente á distribuição de gratificações a outros secretarios de commissões da Camara, não contestantes, ainda que nominalmente citados. Aliás, vulgarizamos a noticia dessa distribuição injustificavel de gratificações, incluindo nella o sr. Marchesini, porque reputamos acceitaveis e de boa fonte as informações que nos foram prestadas pelo sr. Paula Lopes, collega do signatario da carta.

Como previamos, foi nomeado director da estação de Assistencia e Prophylaxia Militar, o major medico dr. Breno Braulio Muniz, que servia na fabrica de cartuchos e artefactos de guerra.

Leia amanhã a LANTERNA.

E COMO REAGIR?

O que se passou com os empresarios dos cinemas, ante-hontem, é bastante significativo. E' uma prova mais de que todos os nossos commentarios bordados em torno da questão dos impostos têm o mais rigoroso fundamento. Se o commercio, se a industria, se os proprietarios, se toda a gente, emfim, que foi attingida pelas novas tributações — e em relação aos impostos federaes ninguem se salva em todo o Brasil — não se acautelar, reagindo pelas fórmas possiveis, a desgraça será geral!

Em relação aos cinemas, por exemplo, verificou-se que a publicação do decreto da Prefeitura, mandando executar o orçamento illegal de 1917, estava crivada de erros, de sorte que as taxas de licença sobre aquellas casas de espectaculos eram simplesmente impraticaveis. Os empresarios reclamaram; o sr. Sodré verificou que havia grandes erros na publicação feita, e mandou reimprimir o decreto, o que foi feito no *Jornal do Commercio* do dia 8 do corrente, por ser o orgão official do municipio. A reedição não surgiu isenta de erros, pelo contrario; ainda os apresenta e alguns bastante graves, a par de singularissimos disparates. O que é certo, porém, é que, constituindo ou não erro de redacção, o orçamento para 1917 exige taxas mais altas do que as que vigoravam no anno findo, e, *tendo sido officialmente assegurado que as anteriores, as de 1916, seriam restabelecidas*, o que se verificou foi que a Prefeitura se apoiou ante-hontem na força policial para arrancar dos contribuintes impostos illegaes, ou obrigal-os a fechar as portas das suas casas de diversões!

E' assim em tudo esta quadra politica que póde bem ficar na historia com a designação de pandiá-wencesliuana, pois Federação, Estados e Municipios, seguindo os exemplos de cima, cairam todos sobre os hombros do misero povo, explorando-o até á medulla.

Ha já uma sentença judicial mandando annullar, por illegal, o famoso orçamento que o sr. Sodré engendrou. A Prefeitura aggravou, e fez muito bem, para provocar a solução derradeira e irrecorrivel do Supremo Tribunal. Mas mandava tambem a equidade que, embora sob condição, a cobrança dos impostos se fizesse pelas tabellas do orçamento de 1916, resalvando-se á Prefeitura o direito de reembolsar futuramente a differença, se não houvesse maneira legal de annullar o monstro que os edis votaram, esperando que em compensação o dr. Azevedo Sodré lhes assegurasse a reeleição de intendentes!

Evidentemente, a quem seguir por systema a escola opposicionista, para a qual o peor é o melhor, o que succedeu aos cinemas, imitação quasi do que se passou com os açougueiros, é coisa magnifica, que dá ensejo a ataques ao governo e ao prefeito. Nós, porém, não somos opposicionistas por methodo ou por escola, e nunca regeitámos um louvor a quem governa, sempre que o louvor se impõe em nome da boa justiça, a que prestamos culto. O caso dos cinemas, obrigados pela força ao pagamento de impostos illegitimos, tem para nós apenas uma significação: a de caracterizar bem a quadra actual. De resto, as empresas cinematographicas deviam ter levado já para juizo a sua causa, na certeza de a ganharem. Estão, porém, aquelles empresarios na situação de muitos outros contribuintes, que parece esperarem pelo esforço alheio para se acolherem á sombra dos beneficios por outrem conquistados!

Vem a proposito dizer que os clamores contra os aggravamentos das exigencias fiscaes continuam alastrando-se.

De Therezopolis, por exemplo, dizem-nos:

"Não é sómente a capital, não é sómente a praça de Santos, e não é sómente Rezende, que protestam contra as extorsões fiscaes das municipalidades. Therezopolis tambem dirigiu ao presidente do Estado do Rio uma representação protestando contra os impostos votados pela Camara Municipal e sanccionados pelo prefeito. Este, vendo que a attitude geral era de relutancia franca, e que o commercio estava decidido a fechar suas portas, qual outro discipulo do sr. Wenceslão Braz, prometteu fazer a cobrança pelas taxas de 1916. Acalmou, com essa promessa, a agitação geral, mas depois faltou rêlesmente ao cumprimento da promessa! A cobrança está sendo feita pelas novas tabellas que elle sanccionou e que remetto ao criterio do *Correio da Manhã*.

Pela rapida analyse que fizemos do orçamento de Therezopolis, e faltando-nos os dados anteriores para confronto das taxas de licenças, apurámos o seguinte: A receita para o anno corrente foi calculada em 76:500$000, ou mais 15 contos do que a do anno findo. Mas as despesas tiveram logo grande impulso tambem. As receitas cresceram em virtude do grande augmento dos impostos sobre consumo de aguardente, aferição, vehiculos, moinhos, animaes de carga e de sella, gado para alimentação, imposto predial, etc. Arrancar quinze contos a mais de impostos a um municipio pequeno, que tem apenas 5.000 habitantes, equivale a exigir de cada um delles a quota de tres mil réis, ou seja, em relação á totalidade da receita prevista, 15$200 por habitante!

Apezar de que não pequena é a renda do municipio, elle accusa uma divida passiva superior a quatorze contos. A administração municipal, que custava 15:900$000, foi agraciada com um accrescimo de despesa, pois foi elevada para 19:500$000, sendo a differença empregada... em augmentar ordenados, o que contemplou quasi todos os funccionarios da Prefeitura, com excepção do *varredor de ruas, que ganhava 900$000 réis por anno e foi alliviado de 60$00, isto é, de 5$000 réis por mez*! O misero varredor das ruas de Therezopolis, aquelle que por seu mister está mais do que ninguem arriscado a ser inficionado por doenças graves, e auferia 75$000 réis mensaes, passou a ganhar sómente réis 70$000... para que o dinheiro pudesse chegar para a elevação de outros ordenados.

Talvez que o triste não pudesse dispôr do seu voto a favor de qualquer grande politiqueiro!

Mal imagina o desventurado varredor das ruas de Therezopolis, rebaixado nos seus pifios ordenados, ganhos num mister repellente, de que toda a gente foge, que elle é bem, nas horas que correm, como que a crystalização dos soffrimentos de todos os contribuintes brasileiros!

Quem o soube, póde e quiz fazer, roubou esta terra, arrazou-lhe as finanças, espalhou por ella a desolação, a agonia, a fome. Foram perseguidos, levados aos tribunaes, remettidos para a cadeia todos os bandidos que roubaram o Brasil, que o conduziram á situação em que se encontra? Não. Elles continuam impunes, sendo homens grandes e valiosos pela desfaçatez e pelo cynismo, mandando no Cattete como em sua casa, dispondo de todas as influencias pessoaes e politicas. Para acudir aos desperdicios e ás ladroeiras praticadas, tal qual como a ti, sujo varredor das poeiras e do lixo de Therezopolis, tiraram aos funccionarios publicos, civis e militares, volumosas parcellas dos seus vencimentos, e ainda sobre esses e sobre todo o paiz, cairam as avalanches de impostos que difficultam a vida brutalmente, tudo encarecendo, desde o feijão e a farinha até aos mais modestos sapatos!

E emquanto tu, oh varredor de Therezopolis, apoiado ao cabo da tua vassoura, no meio de qualquer rua da bella estancia de verão, onde vegetas emquanto Deus é servido, meditas nos destinos humanos e na inclassificavel injustiça que te arranca a ti — a ti, sómente! — cinco mil réis por mez para a salvação das economias municipaes, todos os mais contribuintes, todos quantos vivem pelo Brasil áfora, mordendo os labios frementes de desesperação, perguntam a si proprios se é possivel que elles continuem sendo assim explorados e vilipendiados! Como reagir?

Paris — o mais "chic" restaurant do Rio! — Uruguayana n. 41.

A marinha mercante brasileira representa cerca de 160.000 toneladas. Ha cinco annos passados, isto é, em 1912, antes da explosão da guerra européa, essa tonelagem era computada em egual cifra, diminuida, ultimamente, em consequencia da alienação de alguns navios a firmas estrangeiras, disfarçada sob a fórma de arrendamento a longo praso.

Para significar o que valem as 160.000 toneladas da nossa marinha de commercio, basta lembrar que, naquella época, 1912, a Noruega, paiz, sem menoscabo algum, principalmente de pescadores, com uma população orçada em cerca de dois milhões de almas, possuia uma marinha mercante com uma capacidade superior a 650.000 toneladas, elevada, depois da guerra, a cerca de 900.000 toneladas.

Foi exactamente a conflagração européa que serviu de estimulo para que o governo e os industriaes noruguezes, não obstante o cerceamento da liberdade do commercio maritimo decorrente do bloqueio inglez e da acção implacavel dos submarinos tedescos, desenvolvessem febril actividade para augmentar a sua frota mercante, ainda que contratando com estaleiros norte-americanos a construcção de unidades de navegação á razão de 40 libras por tonelada, o que custava apenas, até os primeiros mezes de 1914, 8 libras.

Esse desenvolvimento verdadeiramente assombroso vale, sem duvida, como uma manifestação do que representa como fonte de rendas a exploração actual da industria de navegação maritima, que tem sido hoje o principal factor do enriquecimento daquelle paiz scandinavo.

Entre nós, que, nesse particular, dá a certeza de vista dos nossos homens de governo, estamos onde estavamos, antes da guerra, desprezando o excepcional ensejo de crearmos uma excellente e poderosa marinha commercial, apenas, sobre o assumpto, se póde assignalar o procedimento impudente do sr. Calogeras, que annunciou, após ingerir algumas taças de *champagne* em Buenos Aires, querer alienar a nossa principal empresa de navegação, tendo desejado, depois de fracassada a tentativa desse criminoso esbulho, vender algumas unidades mercantes nossas a firmas estrangeiras, por intermedio do sr. Roger Block.

Essa segunda tentativa, denunciada pelo *Correio da Manhã* ainda em tempo de evitar que fosse levada a effeito, iria, como se póde deprehender dos actuaes escandalos do sr. Calogeras com o sr. Gordon, seu ex-patrão, dar opportunidade a que o ministro levantino, ou o mano Miguel, de Paris, com sacrificio do commercio nacional, metesse na algibeira uma gorda commissão como socio do sr. Block. E é tudo isso que o governo brasileiro tem feito para proteger e desenvolver a nossa marinha mercante...

ROUPAS brancas — Sortimento sem egual — Casa Manchester — Gonçalves Dias 5.

Um telegramma da Bahia annuncia que, pelo paquete *Hollandia* seguirá para a Europa o *leader* da bancada bahiana na Camara Federal, sr. Moniz Sodré.

Que um deputado aproveite as ferias parlamentares para ir espairecer no Velho Mundo e retemperar os nervos com o espectaculo tonificante da guerra, é coisa natural e comprehensivel.

Mas infelizmente o sr. Moniz Sodré não vae apenas tomar um banho europeu, afim de voltar forte e lepido para a politicagem da successão presidencial. O *leader* bahiano vae fazer um emprestimo.

Ao leitor occorrem naturalmente algumas perguntas. Emprestimo para quem? Será para o sr. Moniz Sodré? Estará o representante do grande Estado do norte, com idéas de levantar capitaes para alguma industria remuneratiᴠa? Tratar-se-á da pesca da baléa, ou da exploração de jazidas monaziticas em concorrencia com o sr. John Gordon?

Não; o caso é muito differente. O sr. Moniz Sodré, vae apenas levantar dinheiro para o governo do Estado da Bahia. Ora, a Bahia, está com as finanças arrebentadas e vive actualmente no regimen de uma moratoria. Um Estado, collocado em semelhantes condições, não póde contrair emprestimos.

Para tornar mais absurda a operação que, segundo o telegramma de S. Salvador, vae ser negociado pelo sr. Moniz Sodré, accresce a circumstancia de que, no momento actual, um emprestimo — mesmo quando a Bahia não estivesse fallida — só poderia ser feito em termos muito onerosos devido ás elevadissimas taxas de juro em vigor nas praças européas.

O abuso do credito por parte dos Estados insolveis foi um dos factores do nosso desastroso desprestigio financeiro. A União não tem, infelizmente, meio de cercear ostensivamente essas operações ruinosas. Mas o governo federal tem ao seu alcance meios de fazer fracassar a missão do sr. Moniz Sodré. Se o fizer, prestará um serviço ao credito nacional e salvará a Bahia dos inevitaveis resultados de novos compromissos, que aquelle Estado, nas suas actuaes condições financeiras, não deve e não póde assumir.

CAMISAS — O que ha de melhor e elegante — Casa Manchester — Gonçalves Dias 5.

O presidente da Republica, recebeu, hontem, no palacio do governo, em audiencia especial, o capitão de corveta Conrado Heck, commandante do navio-escola *Benjamin Constant*, que lhe foi apresentar os guardas-marinha da turma de 1915, que acabam de ser promovidos a 2ºs tenentes.

O chefe do Estado recebeu-os no salão de honra, onde se achava em companhia dos srs. Maggi Salomon, secretario interino; capitão de fragata Thiers Flemming, sub-chefe da casa militar; drs. Raul Sá e Barbosa Gonçalves, officiaes de gabinetes, e capitão-tenente Alvim Pessoa, ajudante de ordens que serviu de introductor.

S. ex. teve para com os jovens officiaes da nossa Armada palavras de estimulo, congratulando-se com elles pelas promoções com que foram distinguidos.

Compõe-se a turma dos seguintes officiaes: Mario da Cunha Coelho, Raul Reis Gonçalves de Souza, Caio Gaspar Martins Leão, Raul Rodrigues, Diogo Borges Fortes, Mario de Faro Orlando, Heitor Baptista Regis Bittencourt, João Corrêa Dias da Costa, Victor de Sá Earp, Manoel Raposo dos Santos, Jorge Ferreira Landim, Hugo da Cunha Machado, Raul de Freitas Mello, Alvaro Barcellos Sobral, Aydano de Faria, José Paraguassú de Sá, Eurico de Figueiredo Costa, Garcia d'Avilla Pires de Carvalho e Albuquerque, Nuno Barbosa de Oliveira e Silva, Henrique Cesar Moreira e Americo Leal.

Em seguida foram recebidos por s. ex. os srs. Miguel Calmon e Affonso Vizeu, membros da Liga da Defesa Nacional, que conferenciaram relativamente a interesses da patriotica instituição e convidaram para assistir, no proximo dia 28, a sessão solenne que celebram para approvação das directorias estaduaes.

Jantar e almoçar bem no Restaurant Paris — Uruguayana n. 41.

A Recebedoria do Districto Federal arrecadou hontem a quantia de ...... 7:185$020, e desde o começo do mez corrente, a de 2.144:577$938.

Em egual periodo do anno passado a renda importou em 1.794:349$690.

CASA **ABELSON** Oculos, Pince-nez, Lentes e accessorios. — Av. Rio Branco, 132.

Foram concedidos seis mezes de licença ao auxiliar da Fazenda Modelo de Ponta Grossa, Octavio Monteiro de Carvalho e Silva, e quarenta e cinco dias ao medico do nucleo colonial "Bandeirantes", dr. Ildefonso Cysneiros.

Banco Nacional Ultramarino

SÉDE EM LISBOA — FUNDADO EM 1864

Rio de Janeiro — S. Paulo — Santos

Capital 12.000 contos fortes

SAQUES A' VISTA E A PRAZO sobre todos os paizes e todas as operações bancarias nos seus variados ramos nas melhores condições do mercado.

R. da Quitanda esquina Alfandega

Agencia, Praça 11 de Junho.

Foi nomeada d. Alzira Rocha para exercer, interinamente, o logar de dactylographa do Conselho Superior de Ensino, durante o impedimento da effectiva, que se acha licenciada.

BRANDÃO ALFAIATE Av. Rio Branco, 108.

O ministro da Fazenda indeferiu, de accordo com a informação do sr. Valle de Almeida, o requerimento em que o 2º escripturario da Alfandega de Santos, Mario da Cunha Nogueira, pede relevação da pena de suspensão, que lhe foi imposta.

BONS perfumes, finos e a preços rasoaveis, Na Perfumaria Nunes, L. S. Francisco, 25.

Para fardamento dos continuos do gabinete do sr. Pandiá Calogeras, o Thesouro Nacional entrou hontem com a quantia de 2:400$000.

Leia amanhã na **LANTERNA** os escandalos de Botafogo.

O ministro do Interior, em resposta ao pedido de informações do presidente do Estado de Minas, sobre a transferencia dos exames vestibulares para março, telegraphou declarando-lhe que o alludido exame deve realizar-se antes de 31 de janeiro corrente, de accordo com o art. 83, do dec. 11.530.

Vende a Casa Munis seu sortimento
Com reducção de preços sem egual,
Sem indagar se fica este orçamento
Ou se o annula o Supremo Tribunal.

Pingos & Respingos

A festa do padroeiro da cidade foi solennizada pelos *barbadinhos* do Morro do Castello.

— Os barbadinhos representam a cidade, não só no Castello como no Senado...

— Alto lá! quem representa o *urbi* carioca no *Castello* são os Democraticos.

* * *

A força da giria.

Uma menina sarada, ao seu par, na mesa de uma ceia elegante:

— Não deixe de provar estes fios d'ovos: estão bons "p'ra burro"!

— Oh! muito grato pela gentileza de v. ex.

* * *

O sr. Calogeras trabalhou, hontem, a portas fechadas no sotão do Thesouro até ás 7 horas da noite.

Os reporters, já cansados de esperar pelo resultado das elucubrações do ministro indagavam:

— Onde está mettido o Calogeras?

— Está lá em cima, no sotão.

— Ah, está com certeza em confabulações com os macaquinhos.

* * *

— O presidente Wilson, dos Estados Unidos começou a vida como mestre-escola.

— Vê-se; — pelo habito que lhe ficou de fornecer *notas*...

* * *

Os mandados contra a execução do orçamento municipal comminam multas á Prefeitura caso ella insista em fazel-o executar.

E ahi está como o Conselho as armou! A Municipalidade que contava com as multas para sair dos seus apertos, está na imminencia de ver raspados os seus cofres pelas multas que os ameaçam!

Que aguias os nossos edis!

* * *

Londres, 20 — O "Berliner Tageblatt" de hontem diz que cerveja escasseia em toda a Allemanha. Conseguir uma garrafa de cerveja boa é um milagre, porque quanta havia deram aos operarios encarregados de trabalhos pesados.

Deste facto o commentario
De cada linha poreja:
— Se na Allemanha é o operario
Quem toma a boa cerveja,
O partido prolectario
Não pede a paz, ao contrario
Eterna a guerra deseja.

Cyrano & C.

TEMORES INFUNDADOS

Affirma o dr. Thiago da Fonseca, procurador geral de Santa Catharina e director d'*O Dia*, de Florianopolis, que o accordo relativo á pendencia do Contestado não soffrerá nenhuma difficuldade de execução por parte dos catharinenses. A palavra do procurador do Estado sempre é mais animadora do que as opiniões do sr. Menezes Doria, que ainda ha dias garantia estarem os paranaenses dispostos a oppôr-se á execução do accordo. O sr. Doria não tinha credenciaes para se manifestar desse modo. Mas as suas allegações vieram causar algumas apprehensões no espirito publico, já attribuido com questões outras que o preoccupam neste momento.

Não vale a pena insistir nas origens desse accordo, por que tanto se bateu o sr. Wenceslão Braz. Não foram os superiores interesses da Republica que conduziram a acção do presidente, a ponto de enviar elle, por duas ou tres vezes, um emissario de confiança aos presidentes do Paraná e de Santa Catharina. O Contestado estava custando muito dinheiro á nação, é bem verdade. Nos seus grotões tinham sido ceifadas preciosas vidas do nosso Exercito. Mas isso era o menos para o presidente da Republica. Tanto assim, que no momento em que foi preciso patrocinar os negocios do sr. Azeredo em Matto Grosso, o sr. Wenceslão Braz fez apprestar duas expedições militares, que nos custaram no minimo CINCO MIL CONTOS DE RE'IS, segundo os calculos mais favoraveis ao governo. Não foi, portanto, a preoccupação de poupar o erario publico que determinou a acção conciliatoria do sr. Wenceslão. O que o guiou nessa questão foram os negocios da politica mineira na futura campanha para a presidencia da Republica.

Nem no Paraná, nem em Santa Catharina era possivel crear "casos politicos", em que interviesse amistosamente o presidente da Republica com as negociações para um desses accordos, com que a politica mineira vae conquistando adhesões ahi pelos Estados. A' falta de "casos", o sr. Wenceslão soccorreu-se do Contestado, na supposição de que, solvendo a questão, se tornaria credor das boas graças dos srs. Affonso de Camargo e Felippe Schmidt. O futuro dirá se o sr. Wenceslão conseguiu os seus intuitos. Quanto ao Paraná, assevera-se que o presidente o enrodilhou nos conchavos mineiros. Já o mesmo não acontece com Santa Catharina, cujo presidente, o sr. Felippe Schmidt, não deixará de acompanhar o sr. Lauro Müller, de quem os jornaes rio-grandenses já cogitam como um bom candidato para a colligação chefiada por São Paulo, no caso em que falhe a candidatura Rodrigues Alves.

Como se vê, a uma questão que interessa a todo o paiz, porque este é que em ultimo caso teve de supportar os pesados encargos da pacificação do Contestado, póde o sr. Wenceslão imprimir um caracter politiqueiro, que favorecesse os planos dos seus conterraneos. Mas o que está feito está feito. O que ha a considerar neste momento é que o accordo firmado pelos srs. Camargo e Schmidt, e já em parte ratificado pelo legislativo paranaense e pelo catharinense, não póde soffrer contratempo de nenhuma especie, para maior desassocego ainda deste paiz, batido pelas mais duras vicissitudes de politica e de administração. A experiencia desse longo litigio, em que estiveram empenhados aquelles dois futurosos Estados, já deixou bem claro que não póde haver para o caso outra solução que não a que já segue a sua marcha natural. Não são sómente o Paraná e Santa Catharina que o desejam: é toda a nação, que não mais está em condições de custear expedições militares com o fim de "pacificar o Contestado", pretexto de que se serviram os negocistas daquella zona para obterem bons lucros á custa dos fornecimentos feitos ao Exercito, ao tempo das operações.

E' uma dura verdade a de que as coisas mais sérias de administração publica neste paiz são, por via de regra, sacrificadas aos interesses subalternos dos personagens que exploram o regimen, scientes e conscientes da impunidade em que ficam as suas traficancias. Até certo ponto, o Contestado deu margem a essas explorações. Felizmente para todos nós ellas tiveram o paradeiro necessario. Nessas condições, só resta a paranaenses e catharinenses a submissão á nova ordem de coisas, tratando uns e outros de desenvolver o maximo esforço para que os dois Estados attinjam em pouco tempo, e os seus recursos são extraordinarios, o maximo de progresso e efficiencia economica.

E' um facto que no Paraná e em Santa Catharina não se notam entre os seus politicos as tristes competições partidarias que fazem dos Estados do norte fócos constantes de agitações, cujos desdobramentos têm chegado ás vezes, como na tragedia do Ceará, a ameaçar a Republica de sérias convulsões, dando margem a que os governos deshonestos e atrabiliarios decretem estados de sitio de longos mezes, em cuja vigencia podem sem protesto realizar as bandalheiras mais clamorosas.

No Paraná, o sr. Alencar Guimarães pretendeu fomentar a discordia e a confusão partidarista. Faltando-lhe, porém, no momento decisivo, o apoio do Centro, com que contava, o sr. Alencar recolheu-se a bastidores, e hoje não tem outro objectivo que o de poder ser util á corrente politica que havia hostilizado, por ordem e conta do defunto Partido Republicano Conservador. Em Santa Catharina não existem nem sequer leves sombras de agitações. Sendo assim, nada se oppõe a que, estabelecidas as novas fronteiras estaduaes, cada qual procure accommodar-se, satisfazendo-se com o que lhe couber, na certeza de que, assim deliberando, prestará um inestimavel serviço á nação e á Republica. Essa é inquestionavelmente a disposição em que se encontram os homens de responsabilidade daquelles Estados, como em nome de Santa Catharina, o attesta o dr. Thiago da Fonseca.

Não passam, assim, de temores infundados as apprehensões que em todos nós despertaram as palavras do sr. Menezes Doria. E ainda bem.

GRAVATAS — Lindissimas — Só na Casa Manchester — Rua Gonçalves Dias 5.

Como já noticiámos, partiram hontem, pelo trem de luxo paulista, com destino a Matto Grosso, os coroneis do Exercito que vão constituir o conselho de guerra do coronel Alfredo Revailleaux, commandante do 13º regimento de infanteria.

ILEGIVEL.

Saneamento dos sertões

Começo do fim

XI

Cerca de um anno após a proclamação da Republica conversavamos certa occasião com um velho e honrado magistrado do Imperio e discorriamos enthusiasmado sobre as bellezas do regimen republicano presidencial e da autonomia dos Estados.

O velho ouviu-nos com paciencia e bonhomia, e cessada a torrente do nosso enthusiasmo de moço, objectou-nos que theoricamente era exacto tudo quanto haviamos exposto, e mesmo praticamente a Republica que pintavamos poderia ser um bello regimen para as nações de elevada cultura, de população densa, e onde cada cidadão tivesse plena consciencia dos seus direitos e deveres civicos; mas que nos paizes de mediana cultura era perigoso, e que nos incultos, vastos e de escassa população, essa disseminada e heterogenea, como o nosso, era um regimen pernicioso, deleterio e dissolvente.

Elle lastimava patrioticamente a loucura dos homens que adheriram incondicionalmente á Republica, sem ao menos procurar soffrear as suas tendencias ultra-liberaes, que, disse-nos, levariam o Brasil primeiramente á ruina moral, economica e financeira, em seguida á divisão dos Estados em varias nações, e mais tarde ou na mesma occasião á absorpção, por nações estrangeiras, de todo ou de partes do seu territorio.

Como é de suppôr-se não conferimos, o justo valor das ponderações do nosso austero e experimentado interlocutor, attribuindo á dedicação sincera que o prendia ao velho imperador as manifestações contrarias ao novo regimen.

Hoje as suas palavras têm para nós o valor de uma propfecia, ou melhor de previsão intelligente e lucida.

Elle não fixou prasos, nem determinou epocas, mas estabeleceu sabiamente a sequencia logica dos acontecimentos, cujo encadeamento era deluzido das licções da natureza e da historia dos povos.

A primeira parte das previsões realizou-se infelizmente em proporções muito além das indicadas pelo saudoso e venerando amigo.

Quanto á segunda não é necessario ser-se magico ou vidente para vislumbrar no horizonte os prodromos da sua talvez não muito remota realização, salvo se ainda houvesse no Brasil espiritos esclarecidos, eminentemente patriotas, *desinteressados* e absolutamente dedicados á terra e á gente brasileira, que se congregassem num pacto solenne, sob juramento sagrado, e se dispuzessem a todos os sacrificios para evitar o esphacelamento do bloco.

Tal é, porém, a indifferença, a apathia, o fatalismo dos homens deste paiz, tal o seu apego á quietude, a sua tendencia para o commodismo egoista, que receamos a impossibilidade talvez da formação desse agrupamento, que teria de lutar com serias difficuldades, de resistir a embates formidaveis, afim de modificar radicalmente a formula politica adoptada por loucura ou má fé dos homens que seduziram os quarteis, e a elles ficaram jungidos para o anniquilamento da patria e satisfação de interesses inconfessaveis.

E depois não existe entre nós opinião publica, porque quasi toda a gente mais ou menos letrada, constituida de cerca de 15 % da população total do paiz, está directa ou indirectamente subordinada aos baixos interesses da politicagem na União e nos Estados, envenenada e aviltada pelos vicios da chantagem, do syborno, do ganho facil e sem trabalho.

Desappareceu o interesse do zelo pelo proprio nome ou pela reputação da familia, porque essa, que é a base de uma sociedade, está se dissolvendo em costumes condemnaveis, pela preoccupação do luxo excessivo, ridiculo e deleterio; e, quanto ao proprio nome, os moços que se criam nesta Republica verificam que o ser preparado, honesto e independente é motivo para o abandono e para o repudio. Se quizerem gozar a vida e prosperar, o caminho seguro é o do aviltamento do caracter e da abolição da consciencia.

A época é dos desabusados.

Vive todo mundo no *cavação*, palavra da época muito expressiva da situação de baixeza a que chegámos.

E' o dominio do *pistolão*, outra expressão baixa e corriqueira para designar quasi sempre typos dos mais abjectos, que são influentes e poderosos junto aos governos, nos tribunaes e ás grandes empresas, prolongamento das suas proezas.

Ha ainda na classe dos letrados o grupo dos que, não estando directamente envolvidos nessa trama immoral, se aproveitam no entanto da orgia geral para tirar a sardinha com a mão do gato, collocar-se bem na vida e ostentar ares de superioridade e de desprezo pela corja; calados porém, e sem protestar, ao contrario sentenciando pachorralmente que tudo isso é natural e proprio da evolução social dos povos.

Chegámos á miserrima situação moral de difficilmente se apontarem fortunas honestamente adquiridas e de serem as grandes empresas estrangeiras forçadas, para sua conveniencia, a introduzir nas suas administrações directores brasileiros incumbidos da carteira destinada ao suborno e aos subsidios aos figurões da politica da administração, e da imprensa, que possam embaraçar ou difficultar os seus arranjos e as suas pretenções absorventes.

E têm ainda os nossos ineffaveis *patriotas* a estulticia de acreditar que estrangeiros illustres que visitam esta capital e a de S. Paulo ainda se illudem quanto ao nosso progresso (!!) e á nossa civilização (!!), como se não estivessem elles melhor inteirados do que nós da desorganização e desmoralização do paiz e da sua gente.

Se algum delles não se deixa embair pelos banquetes e pelos "pic-nics" no Corcovado e na Tijuca, obrigados a musica de pancadaria, maxixe e camarões recheados, e expõe depois as nossas miserias numa série de verdades duras, é apodado na imprensa e na tribuna do Congresso de grosseiro, estupido, ingrato e mentiroso.

A coisa, porém, fica nisso, e os males apontados são mantidos ou aggravados.

Além de tudo isso, ou por isso mesmo, o sentimento de patria, de amor á gente e á terra brasileira já quasi não existe, está visivelmente morrendo.

O que ainda subsiste é o espirito regionalista, sobretudo nos filhos dos Estados mais adeantados e de maior população, onde se fala na *patria* tal ou qual com manifesto desprezo pelas *outras patrias* brasileiras.

Esses poucos Estados de maior representação colligam-se, organizam a seu geito o governo da União e aproveitam-se da anarchia permanente dos outros para tirar para si os maiores proventos, deixando para elles alguma lambugem.

São symptomas alarmantes que os profissionaes politicos, atolados nas suas — em regra — pouco confessaveis conveniencias, não percebem ou fingem não perceber.

Ha um Estado brasileiro — que, para felicidade de seus filhos, não liga importancia á Constituição Federal, organizando-se a seu modo, sob a formula pseudo-scientifica que não passa de disfarçada dictadura — no qual a União nunca se animou a tomar contas, porque teme vel-o desligar-se da Federação e proclamar-se independente.

Elle ainda não cuidou disso, porque não desenvolveu sufficientemente a sua producção, e até agora tem tirado os maiores proveitos dessa ligação.

Os seus governos, com orientação uniforme e estavel, embora pouco expansiva, têm sido honestos; o Estado não tem dividas, e as suas rendas crescem de anno para anno.

Quando a União e a maioria dos outros Estados se desvalorizarem de todo e não houver mais interesse ou conveniencia na ligação, elle sacudirá a carga, entrando provavelmente em accordo com os vizinhos mais proximos.

Esse gesto será imitado por outros poucos Estados, relativa ou apparentemente prosperos, que, concorrendo para a União com a maior parte das rendas para as suas necessidades, a vê dissipada em eternos apaziguamentos de conflictos em territorios occupados por aventureiros, e feitos Estados autonomos; em Estados sem capacidade para se governar, além de mil outros cancros immoraes.

Mas, como a divida da União é de responsabilidade de todos os Estados, os credores, naturalmente, ou não estarão pelos autos e tomarão conta do todo, ou se satisfarão com a posse plena dos outros Estados e dos vastos e ricos territorios levianamente entregues aos aventureiros.

Não estamos fantasiando, nem somos o primeiro que anteve essa fatalidade, talvez menos remota do que se suppõe.

Apenas procuramos expôr o nosso pensamento com nitidez, com franqueza e sem subterfugios.

Ainda é tempo, parece-nos, de evitarmos essa catastrophe, organizando em moldes convenientes uma nova patria brasileira, dentro mesmo do regimen republicano.

Até agora os Estados pequenos e os fracos não quizeram comprehender a sua incapacidade para se governar, e a necessidade de se deixarem tutelar pela União (não essa que ahi está) em beneficio delles e della.

Por sua vez, os grandes, que estão em condições de impor essa tutella, quedam-se egoistas e hypocritas, receosos de que tambem lhes caiba alguma restricção na licença com que põem e dispõem das suas respectivas "patrias" e da patria commum, a unica verdadeira.

O que ha é uma série de pequenas satrapias e oligarchias, subordinada cada uma dellas, á vontade dominante de uma oligarchia central, imperiosa e sem entranhas, constituida de tres ou quatro Estados, unicos que têm o direito de ter vontade propria, ao passo que os outros, quando se arrepelam em contrario aos interesses dessa oligarchia, soffrem immediatamente o castigo da intervenção franca ou disfarçada, seguida da "salvação" ou dos famosos accordos.

E' o jogo da presumpção, da inepcia, da velhacaria e do interesse subalterno.

Emquanto isso, a nação brasileira, cachetica, coberta de ulceras e esfarrapada, implora a misericordia dos credores, suga aos quatro quintos dos seus filhos, vegetando á meia ração, nos campos, nas pocilgas das cidades e villas e nos sertões, como ella cacheticos e em mulambos, o resto do sangue corrompido por varios germens, que ainda lhes corre nas veias, e devora-lhes as carnes magras, agarradas aos ossos, para pagar e manter a cubiça e a luxuria dos que já lhes destruiram a saude e os bens, e que em momento azado fugirão enriquecidos para outras terras, deixando esta entregue a mãos estranhas.

20 — XII — 916.

Belisario PENNA.

Todas as Noivas chics e elegantes, compram seus enxovaes no PALACIO DAS NOIVAS, rua Uruguayana n. 83 — Rio — Peçam catalogos.

COM A PREFEITURA E A SAUDE PUBLICA

Escrevem-nos:

"A presente tem por fim chamar, por intermedio do *Correio da Manhã*, a attenção das autoridades competentes para o facto abaixo:

Na rua Nazareth, antiga das Mangueiras, na Boca do Matto, existe uma chacara de propriedade de uma alta patente do Exercito, onde, diariamente, varias carroças do Corpo de Bombeiros vão despejar toneladas de estrume verde, procedente das cavalariças daquelle Corpo.

Ora, succede que, com o calor destes ultimos dias, as exhalações dessa Sapucaia de nova especie e o enxame de moscas e mosquitos que dahi se origina, tornam simplesmente insupportavel a permanencia nas vizinhanças desse fóco de miasmas.

Além de uma desconsideração para com os moradores do logar, é uma deshumanidade o que se pratica naquella chacara; pois é sabido que a Boca do Matto é um dos logares mais aconselhados pelos medicos para residencia de pessoas convalescentes que ficam assim expostas a esse verdadeiro supplicio, com grave risco para a sua saude combalida.

O mais interessante é que mora nas vizinhanças dessa chacara um commissario de hygiene que faz vista grossa a tudo isso, como se fosse a coisa mais natural deste mundo curtir estrume á custa da pituitaria alheia.

Appellamos, pois, para o prestigio do *Correio da Manhã*, afim de que cesse quanto antes essa anormalidade."

TIRO BRASILEIRO "AFFONSO PENNA"

Foi eleita a nova directoria

Foi eleita a 24 de dezembro ultimo a directoria que vae gerir os destinos desta sociedade, no corrente anno, e que ficou assim composta:

Presidente, dr. Eduardo de Menezes Filho; vice-presidente, 2º tenente José Luiz de Moraes; secretario, Pedro Gonçalves de Oliveira; thesoureiro, 1º tenente atirador Garcia de Lacerda; director de tiro, 2º tenente atirador Jesus de Oliveira. Vogaes: Domingos Cruzeiro Filho, Gabriel de Andrade, Cesar Decat, Lindolpho Barbosa e Arnaldo Fonseca. Commissão de contas: dr. Abril de Araujo, Henrique Oliveira e Hiram Cyrino.

O Tiro Brasileiro "Affonso Penna" tem sua séde em Juiz de Fóra.

Um canhão contra aeroplanos

No Lyceu de Artes e Officios, foi exhibido hontem o novo modelo de canhão contra aeroplanos, invento brasileiro do professor Arthur Hyggins.

Os tres principaes caracteristicos da nova arma de guerra, imaginada por aquelle nosso patricio, são os seguintes:

1º — O disparo simultaneo de nove granadas explosivas com espoletas de percussão e de campo, de modo a que façam explosão antes de voltarem á terra, afim de não offender as pessoas do mesmo territorio.

2º — Movimentos promptos e rapidos para qualquer ponto do horizonte.

3º — A faculdade de explodir uma bomba illuminativa para facilitar a pontaria, quando o horizonte estiver escurecido pela noite. O canhão póde ser accionado por uma só pessoa.

FUGINDO AO SERVIÇO MILITAR

O "Drina" trouxe doze passageiros clandestinos

Pel paquete inglez "Drina", acerca do qual correram boatos de que havia sido torpedeado por um cruzador allemão, vieram doze individuos de nacionalidade portugueza que embarcaram clandestinamente no porto de Lisboa, fugindo ao serviço militar.

Descobertos a bordo quando o "Drina" já estava em viagem, foram os doze individuos obrigados a trabalhar e a entregar todo o dinheiro que traziam, para cobrir as despesas.

O commandante do paquete inglez apresentou-os á Policia Maritima.

Esses individuos são: João Monteiro, de 18 annos; José Henrique de Brito, de 23; José Mendes, de 23; José Aurilio Rodrigues, de 26; Francisco Rodrigues, de 37; Manoel Antonio Alves, de 26; Isidro Agostinho, de 23; João Carneiro, de 31; Agostinho Cardoso, de 31; Manoel Gradinho, de 27; Alberto Costa, de 24, e Antonio Rodrigues Ferreira, de 31 annos.

Entre elles chegaram o secretario do celebre "Casaca de Ferro", o indigitado incendiario dos barracões do morro de Santo Antonio, e Antonio Rodrigues Ferreira carregador n. 20 do Cáes do Porto.

O chefe de policia e os operarios

Escrevem-nos do gabinete do chefe de policia:

"Convidados pelo sr. chefe de policia, estiveram hontem no gabinete de s. ex. os directores do Centro dos Chauffeurs, que declararam a s. ex. não adherir a sua associação á agitação promovida pelos anarchistas que compõem a Federação Operaria.

O Centro dos Chauffeurs conta actualmente mil e setenta socios. Assim, já se elevam á respeitavel somma de 22 mil operarios os que acham inopportuno o movimento e o condemnam formalmente."

UM GESTO DE PHILANTROPIA

Quem entregou o donativo ao Instituto dos Cégos

Montevidéo, 20 (A. A.) — Toda a imprensa commenta com elogios e sympathia, o nobre gesto do philantropo brasileiro que, guardando um discreto incognito, enviou uma avultada quantia ao ministro das Relações Exteriores, dr. Balthazar Brum, para ser entregue á uma instituição de beneficencia uruguaya.

Hontem, foi aquella quantia retirada do Banco pelo dr. Brum e entregue, com uma conceituosa nota, á presidente da Commissão do Instituto de Cégos "General Artigas", que é a illustre dama uruguaya d. Carmen Cuestas de Nery, filha do ex-presidente do Uruguay, sr. Juan Cuestas, e esposa de um respeitavel capitalista, descendente de familia brasileira.

O ministro Brum diz na sua nota que, incumbido desta nobre missão por um generoso coração brasileiro, [illegible]

POLITICA DOS ESTADOS

Os srs. Seabra e Mario Hermes na Bahia

S. Salvador, 20 (A. A.) — Chegaram hoje, a esta capital, vindos no paquete "Ceará", os srs. dr. J. J. Seabra, ex-governador do Estado, e Mario Hermes, deputado federal.

[illegible]

O sr. Moniz Sodré segue para a Europa afim de fazer um emprestimo

S. Salvador, 20 (A. A.) — Segue para a Europa, a bordo do paquete "Hollandia", o "leader" da bancada federal, dr. Moniz Sodré. [illegible]

EM CAMPOS

O sr. Nilo Peçanha visita a cidade — Outras noticias

Campos, 20 — (A. A.) — Chegou a esta cidade o dr. Nilo Peçanha, presidente do Estado, [illegible]

ÉCOS DOS ACONTECIMENTOS DE GARANHUNS

A população da cidade continua apprehensiva — As prisões já effectuadas

Recife, 20 — (A. A.) — [illegible]

Um "chauffeur" esperto

[illegible]

O CASO DA POLICLINICA

A proposito das accusações feitas ao dr. Augusto Linhares, medico da Policlinica, com referencia a um facto noticiado por alguns jornaes, recebemos a seguinte carta:

"Illustre redactor do *Correio da Manhã*.

[illegible]

Sem mais, sr. redactor, muito grato ficarei pela publicação destas linhas. Rio, 20 de janeiro de 1917. — *Dr. Augusto Linhares*."

Fizemos indagações sobre o assumpto de que trata a carta supra e chegámos á conclusão de que o dr. Augusto Linhares foi victima de um desses incidentes desagradaveis que são tão communs na profissão medica. Não ha nas accusações que lhe foram levantadas o menor vislumbre de verdade.

DE PORTUGAL

Tres navios para o serviço de navegação para a Africa — Outras noticias

Lisboa, 20. (A. A.) — [illegible]

Camara Portugueza de Commercio e Industria

[illegible]

AS ROUPAS FEITAS E O IMPOSTO DE CONSUMO

[illegible]

Leia amanhã na LANTERNA os escandalos de Botafogo.

CHRONICA LITERARIA

LIMA CAMPELLO — *A enxurrada de 1914 — Volta aos tempos de D. João VI? — Rio — 1916 — Revista de Veterinaria e Zootechnia.*

O sr. Lima Campello, patriota ardente, vendo a patria de môlho, cheia de echimoses e chlorotica, não contém nas arterias pereciveis o indomado sangue borbulhento. Irrita-se, soldado que foi junto a Saldanha da Gama, contra os inimigos da estremecida patria, os dirigentes que a roubaram e acamaram. O primeiro escripto é a transvasão desse odio insopitavel aos Raymundos de Miranda e Jangotes do Brasil; o segundo, a apresentação de remedios fortes capazes de salvar, da morte certa, a infeliz creatura moribunda.

Confessa-nos o sr. Campello (p. 126) que vive "encravado ha mezes (por necessidade de ganhar a vida) no apertado desvão de tres montanhas mineiras..." comendo com certeza, ouso ajuntar, o pão que o diabo amassou.

Pois apezar disso e da crise, o desalmado brasileiro, desabotoou o coração e a bolsa para publicar um livro prejudicialissimo ás suas algibeiras e absolutamente inefficaz ao fim visado.

Basta considerar que a voz mais influente da Terra na politica brasileira, contra a candidatura Hermes, o dr. Ruy Barbosa, clamou desesperadamente contra ella, congregou valentes auxiliares de campanha, obteve os mais assignalados triumphos oratorios, suspendeu a opinião inteira do paiz contra os politicos exploradores. Fez tudo isso e nada conseguiu; foi tudo como se não houvesse dado um passo.

Agora, contra esses mesmos elementos parasitarios, ladravazes e ineptos, quer-se levantar o sr. Campello de uma toca, perdida em Minas Geraes, onde nascemos eu e o dr. Wenceslão.

Que ingenuidade! Todo o livro do sr. Campello é gritante de verdades duras. As medidas salvadoras, que propõe na segunda parte, seriam realmente salvadoras e são justissimas. Não ha, porém, forças humanas capazes de as pôr em pratica.

Brada o sr. Campello que é necessario sairem das tocas, pleitearem os cargos publicos, infiltrarem-se na administração publica os brasileiros sãos e honestos que se têm retraido systematicamente da vida publica.

Appello vão. Esse retraimento é fatal. Em politica democratica domina a lei de Gresham: a ruim moeda expulsa a boa. Dou-lhe exemplo claro. Um dos mais notaveis financistas da Republica e parlamentar de esforço insuperavel, cujas idéas financeiras, pregadas na Camara, no Senado e na imprensa, foram as realizadas victoriosamente na gestão Murtinho, foi o dr. Leite e Oiticica.

Esse homem de lealdade a toda a prova soffreu tres degradantes traições: uma de Campos Salles a cujo governo prestou grandes serviços; outra de Rodrigues Alves que lhe disse textualmente: "Ora, Oiticica, não preciso de quem discuta, preciso de quem vote"; outra do general Pinheiro Machado que explorou torpemente a influencia delle em Alagoas, contra o dr. Seabra, para escorraçal-o depois do Senado no celebre conchavo com o sr. Euclydes Malta.

Desilludido dos politiqueiros, alguns dos quaes endeusados hoje como *estadistas notaveis*, endividado porque foi honesto, voltou o dr. Leite e Oiticica á sua fazendola para fabricar assucar e, como o sr. Campello, ganhar custosamente a vida, depois de velho.

Seria muito difficil arrancal-o agora á sua familia para a vida politica, tão certa em dissabores e infamias.

Diz o sr. Campello que os inimigos são moralmente debeis. Que importa? Moralmente debeis têm sido todos elles desde as monarchias assyrias; mas, precisamente, o que se observa é que esses moralmente debeis são politiqueiramente fortes, promptos ás concessões, negociatas, accommodações de todo genero.

O sr. Campello é victima de varias illusões: a primeira é suppôr que, apeados os traficantes de hoje, o paiz irá nadando em mar de azeite; a segunda em suppôr que o Brasil tambem lhe pertence ao par do seu zelo patriotico.

Ora, admittamos que "a corja a escorraçar" seja realmente escorraçada por tremenda convulsão revolucionaria (unico meio supponivel). Toda a historia nos demonstra que, dentro em pouco, outra corja subiria, se acastellaria nos poderes, tyrannizaria o povo pelos mesmos processos e expedientes. Sempre foi assim em Grecia, Roma, China ou Japão. Isso porque o vicio não está nos homens mas na organização mesma da sociedade. O fundamento social é a *concorrencia*, dizem os economistas, e concorrencia é *ambição*. Uma sociedade baseada na ambição será dirigida, não pelos mais ambiciosos, porém pelos que *melhor houverem realizado suas ambições*. O processo de realização é indifferente desde que o ambicioso não incida flagrantemente no codigo penal, e ás vezes mesmo assim.

Quanto á *moral*, é termo rhetorico absolutamente secundario em todas as épocas do mundo. O mundo foi sempre governado por patifes, uns mais intelligentes que outros, mais audazes que outros, mais felizes que outros. Cesar, Napoleão, Alexandre Borgia ou Mazzarino foram todos refinadissimos exemplares de ruindade e torpeza humana: assassinos, ladrões e devassos. Tudo por ambição, conforme á verdadeira moral da sociedade capitalista, inventora das patrias e da economia politica.

A segunda illusão do sr. Campello é gravissima porque é uma illusão collectiva.

Diz elle: "Este paiz, vasto e rico, que nos viu a todos nascer, a todos nós egualmente pertence..."

Isso affirmam as cartilhas de educação civica e os oradores candidatos á deputação. Na realidade, o Brasil pertence muito menos a mim e ao sr. Campello que ao papa. O papa recebe, enviados do Brasil, centenas de contos de réis annuaes, arrancados ao povo inconsciente. A Egreja, cujo dono é o papa, assenhoreou-se de terras e tem predios numerosos com farta renda. E' legitimamente dona de um pedaço do Brasil.

E o sr. Campello? Ao que nos refere, não tem nada, é um João Ninguem, sem eira nem beira, que mora em casa de outros á custa do aluguel, e ganha um ridiculo salario que lhe pagam os *verdadeiros donos do Brasil*: capitalistas, proprietarios e dirigentes, nacionaes ou estrangeiros.

A idéa estapafurdia de que o Brasil nos pertence, a nós proletarios braçaes ou intellectuaes, é uma esperteza dos parasitas. Quando amanhã romper guerra contra nós, armada por elles proprietarios e dirigentes, para satisfazerem suas ganancias de compra e venda, encontrarão facilmente, graças áquella esperteza, milhares de Campellos sufficientemente tolos para irem morrer e soffrer nos *campos de honra* em defesa da *patria*, isto é, dos interesses delles.

Nos outros paizes ha tambem Campellos patriotas e essa é a condição desastrada da possibilidade das guerras. A guerra seria encantador espectaculo para nós outros, se para ella accorressem os Guinles, os Gaffrés, os Modestos Leaes, os srs. senadores e deputados com filhos e filhotes. Estes, porém, no momento agudo, ficam *dirigindo* a guerra, gritando aos lóbos dos Campellos: *marchae*.

Convença-se o sr. Lima Campello de que tanto o Brasil é sua patria como a Senegambia. Sei bem que o Brasil é patria da casa Rotschild da Light, do dr. Victorino Monteiro, do meu proprietario e do cardeal Arcoverde. Minha é que não; do sr. Campello tambem não. Quanto á medida proposta de reduzirem os *paes da patria* os seus vencimentos é um sonho inoffensivo, que se ha de realizar quando a *gallinha criar dentes*.

* *

Publicam-se num só volume os ns. 1, 2 e 3 do anno VI da *Revista de Veterinaria e Zootechnia* (aliás *Zootéchnica*). Ha excellentes trabalhos do seu redactor-chefe, dr. Aleixo de Vasconcellos, sobre hygiene do gado, carnes de animaes tuberculosos, a ossificação do pulmão de um bovino (cuja preparação pude ver no laboratorio do Ministerio da Agricultura); do dr. Herbster Pereira, sobre espirochetose das gallinhas; do sr. Gaston Urbain, sobre meningo-encephalo-myelite das gallinhas; do sr. Isibaci, sobre criação de porcos no Triangulo mineiro; do dr. Mariano de Campos, sobre malleina e tuberculina; do dr. Bello Amorim, sobre importação de gado pelo nosso porto; do dr. Henrique Silva, sobre distribuição do gado vaccum no Brasil; do dr. Christino Cruz, sobre immunização contra a tristeza, e do dr. Carlos Sá, sobre broncho-pneumonia verminosa dos bezerros.

A revista está sob a competentissima direcção dos drs. Alcides Miranda e Aleixo de Vasconcellos.

Cumpre assignalar que na publicação de agora ha um artigo deste medico sobre a cura da tristeza, em que mostra a deficiencia dos processos preventivos até hoje usados.

Annuncia-se, com alvoroço, a descoberta de uma vaccina immunizante, fabricada pelo eminente director do laboratorio do Ministerio da Agricultura. As experiencias têm dado os melhores resultados e pode considerar-se definitiva. Não será sómente tal descoberta gloria da sciencia brasileira, mas o elemento mais importante do progresso da nossa pecuaria.

Ouso chamar a attenção de todos os criadores do Brasil para esse grande recurso de defesa contra a terrivel piroplasmose.

Terão nessa vaccina o maior factor de avultada economia, de lucros respeitaveis.

O dr. Aleixo de Vasconcellos promette para breve a communicação official dos seus trabalhos.

José OITICICA.

POLITICA PERNAMBUCANA

AS MARCHAS E CONTRAMARCHAS DO ACCORDO

RECIFE, 18 (*Do correspondente*). — O *Diario de Pernambuco* desmentiu que o senador estadual José Bezerra Cavalcanti houvesse ido á Pensão Landy conferenciar com o senador Dantas Barreto, como embaixador do sr. Manoel Borba.

Entretanto, confirmo o telegramma anterior.

O sr. Dantas Barreto, procurado pelo sr. José Bezerra, para reencetar as negociações do accordo, respondeu que não trataria pessoalmente de coisa alguma, visto como delegára poderes, para agirem em seu nome, aos deputados Fabio de Barros, Simões Barbosa e Balthazar Pereira.

Disse mais o sr. Dantas que, se o sr. José Bezerra estava autorizado pelo sr. Borba, procurasse entender-se com a commissão referida.

O sr. José Bezerra saiu procurando logo a commissão, mas desta só encontrou o sr. Balthazar Pereira.

Horas depois, sabendo os srs. Fabio de Barros e Simões Barbosa que o embaixador do sr. Borba queria falar-lhes, foram ao seu escriptorio; não o encontrando ahi, dirigiram-se ao gabinete da Secretaria Geral em Palacio, onde o filho do sr. José Bezerra, o secretario geral, sabedor do que levava ali os dois deputados, negou que tivesse sido incumbido o seu pae de reencetar negociações, pois o caso estava affecto ao presidente da Republica.

Foi o que houve.

RECIFE, 18 (*Do correspondente*). — O senador Dantas Barreto recebeu um telegramma do sr. Wenceslão Braz dizendo nelle s. ex. que, no desempenho da missão conciliatoria que lhe confiára o sr. Borba, propunha alguns nomes para a composição do directorio do Partido Democrata, reservando dois para cada facção indicar.

Essa fórmula não satisfez o chefe dos democratas, que apresentou, em attenção ao presidente da Republica, contra-fórmula.

Os amigos do sr. Dantas opinam que não deve elle acceitar as condições offerecidas pelo sr. Wenceslão, arvorado em interventor pelo sr. Borba, porque a politica pernambucana deve ser feita em Pernambuco.

Sabemos que o senador Dantas não fará accordo senão em condições muito airosas para o seu partido.

S. ex. fugirá quanto possivel de uma luta, mas impellido a ella não recuará.

Está marcada uma nova reunião para o dia 24, a qual será assistida pelo deputado Costa Ribeiro, que é esperado a 22.

RECIFE, 20 (A. A.) — O senador Oswaldo Machado offereceu um jantar intimo ao general Dantas Barreto, sendo trocados amistosos brindes.

Quem bebe CASCATINHA
Está livre da "miudinha"!

A SANTA SE'

Monsenhor Scapardini, o novo nuncio ao Brasil

O novo nuncio apostolico no Brasil, substituto de monsenhor Aversa, monsenhor Jacintho Angelo Scapardini, arcebispo titular de Damasco, foi, até ha pouco, delegado apostolico e enviado extraordinario da Santa Sé no Perú e na Bolivia.

Nasceu o novo nuncio em Miorini, Novara, Italia, a 22 de dezembro de 1861, tendo feito os seus estudos, como alumno do Collegio Capranica, na Universidade Gregoriana de Roma. Ordenado sacerdote em 20 de setembro de 1884, foi professor e depois reitor do Seminario e conego da cathedral de Novara.

Em novembro de 1899, com 38 annos de edade, entrou para a Ordem dos Dominicanos, professando em 1903. A 22 de abril de 1909 foi eleito bispo de Nusco, na Italia, e a 10 de setembro de 1910, promovido a arcebispo e nomeado delegado apostolico nas Republicas do Perú e Bolivia.

Pela ultima reforma do corpo diplomatico do Vaticano, em que foram supprimidas as delegações apostolicas com caracter diplomatico, o monsenhor Scapardini elevado a internuncio naquellas duas Republicas. S. ex. revdma. deve chegar ao Rio em fevereiro proximo.

Monsenhor Aversa foi nomeado nuncio apostolico na Baviera, sendo recebido pelo papa em audiencia, no dia 3 de dezembro proximo findo.

"São Lourenço" — Cigarros populares de fumo Rio Novo, com valiosos brindes. — LOPES SA' & C.

COM OS TELEGRAPHOS

Um telegramma "urgente" apenas para o effeito da taxa

E' deveras curiosa a nossa repartição dos Telegraphos. Em qualquer paiz do mundo quem se utiliza de telegrammas é porque tem urgencia e conta com a celeridade da expedição dos mesmos.

Pois, aqui as coisas se passam de outro modo, aliás conhecido por toda a gente.

Assim, o sr. Alberto Lopes, estabelecido com pharmacia homoeopathica, á rua Engenho de Dentro, 26 teve necessidade de enviar um telegramma á sua familia, que se acha em Paty do Alferes.

Fêl-o, com a nota de "urgente", pagando a taxa respectiva que é quasi do triplo.

Um telegramma nestas condições, que deveria preterir qualquer outro, foi passado no dia 9, ás 6 horas da tarde, e só chegou a destino, Paty do Alferes, no dia seguinte ás 10 horas da manhã.

Esse despacho ia com resposta paga, que deveria ter sido dada immediatamente, é claro.

Pois bem; a resposta só chegou ás 5 1/2 horas da tarde, apezar de urgente tambem.

VISTA-SE BEM! Compre um terno na moda por 45$ ou 50$, R. Uruguayana 145. CASA PARIS.

NA ESCOLA DE BELLAS ARTES

Uma circular do ministro do Interior sobre o concurso de professor de historia

O ministro do Interior transmittiu aos presidentes e governadores dos Estados o seguinte telegramma circular: "Rogo mandeis publicar na folha official do Estado que, a contar de 11 de janeiro corrente, está aberta, pelo prazo de cento e vinte dias, na secretaria da Escola Nacional de Bellas Artes, a inscripção para o concurso de professor cathedratico de historia das Bellas Artes, nos termos do artigo 25 do regimento interno da mesma escola, approvado por portaria de 21 de janeiro de 1916."

Quem bebe CASCATINHA
Está livre da "miudinha"!

Minas - Rio - S. Paulo

TABOLEIROS DO POMBA, 17 — (*Do correspondente*) — O nosso districto vem de ha muito sentindo falta de meios para o desenvolvimento da instrucção, isto é, falta de estabelecimentos publicos primarios. Temos no districto, na séde, sómente duas escolas publicas primarias, uma do sexo masculino, outra do sexo feminino; as quaes são dirigidas por professoras aliás competentes.

A escola do sexo masculino tem tido uma frequencia de mais de 60 meninos; é claro que uma professora só não póde ministrar regularmente e com egualdade o ensino a tão elevado numero de creanças, não obstante ser ella muito habilitada e ter a maior boa vontade no adeantamento de seus alumnos. Tivemos, ha annos já, algumas escolas pelas roças, mantidas pela municipalidade, já supprimidas ha tempos, graças ao descaso pela instrucção publica dos administradores municipaes que temos tido. Ha no districto um povoado denominado Botafogo, distante da séde uns seis kilometros, mais ou menos, onde ha grande necessidade de serem creadas nelle, não sómente uma, mas duas cadeiras: de um e de outro sexo, pois o numero de creanças, em edade escolar, naquelle povoado e nas suas immediações, sóbe a mais de cem. Passa-Cinco, Ribeirão de Sant'Anna, Vendinha e Carangueijo tambem pertencentes a este districto, que têm muitas creanças em edade escolar, atiradas completamente ás trevas da ignorancia, devido não haver escolas perto, cujos logares distam deste arraial seis, nove e doze kilometros.

Pelo que acabo de expôr, vê-se que ha em nosso districto centenas de creanças, que por falta de escolas, estão privadas da instrucção elementar, condemnadas, portanto, a viverem na obscuridade completa, se os poderes publicos, estaduaes e municipaes não tomarem as medidas necessarias nesse sentido. Um districto que tem cerca de 12 mil almas, que é o maior e o mais populoso do municipio e ter sómente duas escolas publicas!... é de fazer pasmar até mesmo aos mais indifferentes á sorte do nosso districto, aliás, desprotegido, até então, pelos poderes estaduaes e municipaes. Aos drs. Delfim Moreira e Americo Lopes, respectivamente, presidente e secretario do Interior do Estado, em nome dos habitantes de Taboleiro, especialmente em nome dos paes de familia pobres, vimos pedir mui encarecidamente, volverem as suas vistas a essas necessidades do nosso districto; não digo crearem grupo escolar, mas ao menos beneficiar-nos com mais uma escola do sexo masculino para o arraial ou então nomear uma professora adjunta para aquella cadeira e crear mais algumas escolas em differentes pontos do districto, de cuja necessidade alguns de nossos politicos districtaes já fizeram sentir a suas exs., tão empenhados como têm sido na diffusão do ensino primario no nosso Estado. Esperamos ser attendidos.

— O nosso bom amigo Delonay Faustino da Rocha, professor da banda de musica Santa Cecilia, e agente do Correio local, acaba de perder dois filhos já bastante crescidos, fallecidos, o primeiro, no dia 3 e o segundo, no dia 8 deste mez.

— O nosso agente executivo municipal precisa, com urgencia providenciar sobre a limpeza do cemiterio local que está em deploravel estado. O capim ali attingiu á altura de mais de um metro; não se póde acompanhar um enterro até ali, mórmente nesse tempo chuvoso, que não se volte para casa com os calçados e as calças molhadas e sujas.

— Ha muito que a nossa matriz vinha reclamando uma limpeza, não só por dentro como por fóra tambem, e o nosso digno e zeloso vigario, dr. padre Paschoal Cyrillo achou que devia solennizar os dias santos na egreja limpa, bonita, enfrentando a crise e pondo de lado todas as difficuldades, contratou os officiaes de pedreiros e em poucos dias terminaram os serviços. Já estamos, portanto, com a egreja bem asseiada, bonita e condigna para a celebração dos santos officios da nossa religião, dando-lhes mais brilho, e melhor impressão aos numerosos assistentes.

Sabe-se que já estão concluidos os serviços de reparação da matriz, mas que alguem já tenha concorrido com algum donativo para isso, ignora-se.

O nosso digno vigario aguarda a generosidade dos catholicos taboleirenses nesse sentido.

— Os negociantes deste arraial vem trazer ao conhecimento do agente executivo, que andam neste districto uns viajantes ambulantes, de casas retalhistas de Rio Novo e de Guarany, vendendo, com amostras, fazendas, armarinhos, etc., sem pagarem direito neste municipio, prejudicando, assim, os interesses dos commerciantes daqui, que pagam direitos aliás muito altos.

— Festejou o seu anniversario natalicio, no dia 12 deste, d. Ritta Gonçalves Dutra, digna esposa do sr. Cicero Antonio Dutra, abastado fazendeiro neste districto.

Algumas pessoas gradas deste arraial foram á sua residencia, que dista daqui uns dois kilometros, levar-lhe, pessoalmente, os seus saudares por esse auspicioso acontecimento, offerecendo-lhes a anniversariante uma mesa de finos doces e bebidas, e cumulando-as, emfim, de mil gentilezas.

— Teve a sua feliz "delivrance" no dia 13 deste mez, a digna consorte do sr. José Avelino Dutra Alvim.

— Já se acha entre nós, de regresso de Juiz de Fóra, onde foi tomar parte no retiro espiritual que houve ali, o nosso illustrado vigario dr. Paschoal Cyrillo.

— Tem grassado com muita intensidade neste districto, tendo feito varias victimas, a desyntheria amibiana.

Acham-se em tratamento, neste arraial, com este mesmo incommodo, algumas pessoas da roça.

— Falleceu no dia 11 deste, uma filhinha do sr. Vertulino Teixeira Cravo.

— De regresso de Sitio, municipio de Barbacena, já se acham entre nós o sr. Gastão Alves, habil official de alfaiate, aqui estabelecido, e sua digna consorte, professora da cadeira do sexo masculino.

PITANGUY, 14 — (*Do correspondente*) — A nossa cidade, caida que estava no olvido dos corações sportivos pitanguyenses, não esqueceu ainda os seus divertimentos antigos, gloria do seu passado tradicional. O bello sexo, de nossa terra, rasgando o véo tristonho do esquecimento, que envolvia a esphera sportiva de Pitanguy, organizou, em a noite do dia 6 do corrente, um admiravel sarão, saudades, talvez, da mocidade deste logar. Pensaram, certamente, as senhoritas que a população desta terra não podia, mergulhada, numa tristeza desanimadora, ficar nesta monotonia de viver em que nos achavamos, e que necessitava, naquelle dia faustoso, de uma noite cheia de alegria e animo. E foi, então, que as moças, com o espirito attrahente que lhes é peculiar, convidaram os "sportmen" a se reunirem no Hotel do Commercio na noite daquelle dia. Effectivamente, apezar do máo tempo que havia, lá appareceram os representantes mais dignos da sociedade pitanguyense. Esteve interessante esta reunião imprevista.

O dr. José Filgueiras falou admiravelmente pelos rapazes de Pitanguy, exprimindo ás nossas "sportwomen", o contentamento dos convidados, e agradecendo-lhes o apreço que lhes davam.

Depois de muito discorrer sobre a mulher pitanguyense, terminou recebendo uma grande salva de palmas.

Falou tambem o dr. Carlos Cunha.

VARGINHA, 15 — (*Do correspondente*) — Esta cidade tem progredido espantosamente nestes ultimos annos, sem auxilio do governo.

— Foi inaugurado no palacete da empresa "Sciencia", o Collegio Luso Brasileiro, que já conta com grande numero de alumnos, dirigido pelo seu integro e illustrado director.

O palacete está collocado no ponto mais alto da cidade; tem uma vista deslumbrante. A' collocação da primeira pedra fundamental do palacete assistiram os srs. Wenceslão Braz e Delfim Moreira. Ambos, elogiaram a empresa "Sciencia" e prometteram auxilial-a quando fosse inaugurado Collegio. O governo do Estado tem auxiliado com mobilias apropriadas. O coronel Antonio Noronha, proprietario do instituto Luso Brasileiro de Petropolis, é quem dirige a filial nesta cidade.

— Findou-se o anno de 1916, ainda com a dualidade de Camaras Municipaes. Os contribuintes esperam a legalidade para entrarem com as suas cotas tributarias.

— Esteve nesta cidade o dr. Candido de Oliveira Filho, que foi muito bem recebido.

— Falleceu no dia 13 do corrente, o fazendeiro coronel Antonio Teixeira de Rezende, com 86 annos de edade, deixando uma prole que constitue a familia Rezende e Teixeira, no sul do Estado. Foi sempre um homem amigo do seu amigo. Com a proclamação da Republica, afastou-se da vida politica, sem fazer, entretanto, propaganda contraria ao regimen estabelecido.

— Acha-se na cidade com a sua familia o fazendeiro na estação de Pindorama, Estado de São Paulo, major Raul de Andrade Dias.

— O cinema Iris, de propriedade do progressista José Navarro, tem tido diariamente, uma frequencia acima da espectativa. Todas as fitas tem sido muito apreciadas pelo publico, e de dia para dia, augmenta o numero de frequentadores.

Estado do Rio

ENTRE RIOS, 16. (*Do correspondente*). — Effectuou-se no dia 5 deste, com grande solennidade, em casa do sr. José Medeiros, a cerimonia da enthronização do quadro do Sagrado Coração de Jesus. Para este fim foi convidado grande numero de pessoas gradas do nosso meio social.

Para realizar aquelle acto religioso foi especialmente convidado o rev. padre José Alcides.

Após a enthronização, foi gentilmente offerecida a todos uma lauta e caprichosa mesa de bebidas, doces e sequilhos.

— Acha-se nesta cidade o dr. Arthur Ribeiro de Oliveira, juiz do Tribunal de Justiça deste Estado, vindo de Bello Horizonte.

— Varios pharmaceuticos diplomados têm chamado a attenção das autoridades de hygiene deste Estado para a recente lei que regula e esclarece os direitos de sua profissão, assignada pelo presidente do Estado, em setembro passado.

As columnas do *Correio da Manhã* têm revelado diversas e justas impugnações da irregularidade da execução da alludida lei, votada e sanccionada.

Testemunhos mais evidentes acham-se patenteados nas columnas do "Minas Geraes", que são as concessões a praticos para abrirem pharmacia, dissimulando os direitos pertencentes aos *pobres* diplomados, que votam e consagram escrupulosamente a sciencia pharmaceutica.

Voltando-se tambem as vistas para estes, encontramos em sua classe casos de grandes gravidades, que requerem a observancia da Directoria de Hygiene ou a de seus delegados municipaes, ou ainda, o que é imprescindivel, é aquella baixar uma rigorosa circular a estes, para que cumpram, com rectidão e imparcialidade, as obrigações que lhes são impostas, isto é, que verifiquem as irregularidades, fazendo-lhes communicação immediata.

— A Companhia Mogyana entregou hontem á Paulista 1239 saccas de café, destinadas a Santos.

— Seguiu hoje para Arraial dos Souzas o dr. Juvenal Piza, delegado de policia, acompanhado do medico legista dr. Ponciano Cabral, para effectuar a necropsia do cadaver de João Matheus, a victima do assassinato de hontem, já noticiado.

— Na reunião da Irmandade do SS. Sacramento, realizada hontem, foram admittidos mais 19 irmãos. A directoria ficou autorizada a despender o necessario para cortar as arvores do cemiterio da Irmandade e ainda mais para adquirir os paramentos reclamados pelo brilhantismo do culto.

Pelo balancete apresentado verifica-se que a Irmandade já possue no seu patrimonio 267 letras ... Camara de Campinas.

— A senhorita Sarah Lobo fez o donativo de 20$000 á Sociedade de São Vicente de Paulo.

— Fez hontem 39 annos que foi aberto ao trafego o prolongamento dos trilhos da Companhia Mogyana, de Mogy Mirim a Casa Branca.

Estado de S. Paulo

RIBEIRÃO PRETO, 18 — O dr. Macedo Bittencourt, presidente da Junta do Alistamento Militar, forneceu passagem ao conscripto Luiz Olivo, que seguiu a se apresentar ao commando da 6ª divisão militar dahi.

— Esteve em Igarapava, onde foi examinar a installação de esgotos do predio do grupo escolar daquella cidade, o dr. Paulo Alves Pimentel, engenheiro do districto de Obras Publicas. Como se tornassem necessarios concertos naquelle serviço, foram iniciadas logo as obras, sendo por esse motivo suspensas as aulas até o fim das mesmas.

— Falleceu Adolpho Estrambi, velho morador nesta cidade. O finado deixa viuva e oito filhos.

— O dr. Antonio da Silva Carvalho, delegado regional de policia, recebeu um officio do commando da policia dahi, communicando haver sido augmentado para 80 o numero de praças do destacamento local.

— A policia forneceu attestado de boa conducta a Oscar Cesar, que pretende assentar praça.

— Pelos fiscaes municipaes têm sido apprehendidos, em grande numero, cães que andam vagando pelas ruas.

— Obteve carta de "chauffeur" José Theodoro da Silva.

— A policia enviou ao Gabinete de Identificação do Estado as fichas e planilhas de Antonio dos Santos, aqui pronunciado incurso no artigo 303, do Codigo Penal.

— Tendo vindo de Sorocaba pedido de informações sobre o paradeiro de Avelina Granelli, a policia, depois de procuras e averiguações, descobriu a mesma em Sertãozinho, communicando isso á policia daquella cidade.

— Foi preso no bairro das Palmeiras, desta cidade, o individuo Antonio dos Santos, accusado de haver produzido, em alguem, ferimentos leves.

— O sr. Luciano Calixto Ribeiro, residente á rua do Commercio n. 49, nesta cidade, inventou uma machina para beneficiar arroz em pequena quantidade. Propria para o serviço domestico, a machina é um engenhoso apparelho movido á mão que em poucos minutos descasca e limpa perfeitamente certa porção de arroz com a maior facilidade.

O sr. Luciano Barreto vae expôr ao publico uma destas machinas, de seu invento, que está montando com cuidado e a maior simplicidade possivel.

— Realizou-se hontem nos salões da Sociedade Recreativa desta cidade o baile que os nossos bachareis pelo Gymnasio daqui offereceram á sociedade de Ribeirão Preto.

— Chegou no dia 16, a esta cidade, a familia do dr. Antonio da Silva Carvalho, delegado regional da policia daqui.

CARNES VERDES

MATADOURO DE SANTA CRUZ

— Foram abatidos hontem: 703 rezes, 282 porcos, 42 carneiros e 47 vitellas.

Marchantes: Candido E. de Mello, 55 r., 34 p. e 7 v.; Durish & C., 21 r.; A. Mendes & C., 71 r., 21 p. e 1 c.; Lima & Filhos, 55 r., 26 p. e 5 v.; Francisco V. Goulart, 111 r., 83 p. e 11 v.; Oliveira Irmãos & C., 109 r., 57 p. e 7 v.; Basilio Tavares, 16 r. e 23 v.; C. dos Retalhistas, 66 r.; Portinho & C., 18 r.; Edgard de Azevedo, 20 r.; F. P. Oliveira & C., 11 r.; Augusto M. da Motta, 37 r., 35 p. e 24 c.; Alexandre V. Sobrinho, 26 p.; Sobreira & C., 94 r.

Foram rejeitados: 24 1/4 r., 12 p. e 6 v.

ENTREPOSTO DE S. DIOGO — Os preços foram os seguintes: rezes, de $680 a $780; porcos, a 1$300; carneiros, de 1$700 a 1$800; vitellas, de $800 a $900.

MATADOURO DA PENHA — Foram abatidos: 30 rezes e 7 porcos.

Armazens frigorificos — Oliveira Irmãos & C., abateram 504 rezes para a exportação. Foi rejeitada 1.

ILEGIVEL.

O CASO DOS CINEMAS

As declarações feitas á imprensa pelo sr. Amaro Cavalcanti

O sr. Amaro Cavalcanti, governador desta cidade, sendo ouvido por alguns jornalistas sobre a cobrança dos novos impostos nos cinemas, disse o seguinte:

"A minha doutrina é muito simples: arrecadar o mais promptamente possivel, e dar ao contribuinte todas as facilidades. Por exemplo, nesta questão de cinemas eu havia declarado que os contribuintes tinham tres meios de bem resalvar os seus direitos: 1º) pagar o imposto como está na lei, com a segurança de lhes ser restituido, "sem demora nem a exigencia de formalidades burocraticas", o que tivessem porventura pago de mais; 2º) fazer o deposito das respectivas importancias; 3º) pedir mandado prohibitorio ao Judiciario. Nada fizeram, nem procuraram sequer conhecer a opinião do prefeito sobre a materia. Assim succedendo, e a lei mandando imperativamente que "nenhum espectaculo se póde realizar sem que esteja paga a quota do espectaculo immediatamente anterior", ordenei no dia 18 que os empresarios fossem avisados de que deviam proceder de accordo com a lei, dentro de 24 horas, sob pena de não o fazendo, ter o prefeito a necessidade de fazel-a cumprir como nella se declara, isto é, prohibir a funcção.

Uns se promptificaram a cumprir a lei; outros, absolutamente não.

Emquanto não houver uma decisão judiciaria em contrario, a lei orçamentaria é lei para o Poder Executivo, e, segundo sempre entendi em materia de governo e de administração, as ordens da autoridade publica só podem ser combatidas mediante processos ou caminhos legaes. De outro modo, não."

A Companhia Cinematographica Brasileira requereu ao juiz federal da 2ª vara um interdicto prohibitorio afim de não se submetter ao pagamento dos novos impostos, obtendo daquelle magistrado o seguinte despacho:

"Considerando-me competente para conhecer do pedido ex-vi do art. 60, letra A da Constituição Federal, por se tratar de litigio entre o Districto Federal, que é equiparado a Estado, e uma companhia que tem a sua séde em outro Estado, concedo o mandado para o effeito exclusivo de prohibir, com a comminação referida, a violencia que receia a supplicante lhe venha a perturbar a sua posse e que não é evidentemente o processo legal de cobrar impostos. Não conheço da questão constitucional levantada no mesmo pedido, porque não é o remedio possessorio de interdicto prohibitorio o meio regular de provocar a pronunciação do poder publico, arguidos de illegaes ou inconstitucionaes."

Egual medida obtiveram do juiz da 1ª vara os proprietarios do Cine Palais, sendo estipulada a multa de réis 10:000$ á União caso esta insista em turbar o mandado judicial.

70 Magnifico terno de casimira ingleza, sob medida, confecção elegantissima — 70$000 — *Guanabara* — *R. Carioca 34*

A festa de hontem na Brigada Policial

No quartel do 1º batalhão da Brigada Policial realizou-se hontem, ás 2 horas da tarde, a ceremonia do juramento da bandeira por 63 voluntarios ultimamente alistados naquella corporação.

A' hora marcada, formado o batalhão com toda a officialidade, foi cantado o hymno nacional, acompanhado pela respectiva banda de musica.

A bandeira foi recebida e os voluntarios prestaram o compromisso legal. O coronel Dormevil da Silva, por essa occasião, fez uma saudação patriotica aos seus novos commandados, salientando a obrigação que tinham de bem desempenhar os compromissos que solennemente acabavam de assumir.

Em seguida foram executados e cantados os hymnos á bandeira e da Brigada Policial e o batalhão desfilou em continencia ao general Olympio Agobar.

A essa ceremonia assistiram o commando da Brigada, commandantes e officiaes de outros corpos e grande numero de familias.

O CENTRO LOTERICO CONTINÚA A VENDER SORTES GRANDES

POLITICA DO ESTADO DO RIO

A mesa da Camara Municipal de Rio Bonito

Recebemos o seguinte telegramma:

"*Rio Bonito*, 20. — A Camara Municipal reunida hoje com a presença de 7 vereadores elegeu por 6 votos os srs. capitão Alfredo de Almeida Monteiro, Luiz Antonio de Azevedo e Murillo Mario de Oliveira, respectivamente, presidente, vice-presidente e secretario."

Beber HANSEATICA é uma delicia!

A reunião de hoje na Federação Operaria

Na séde da Federação Operaria, á praça Tiradentes n. 71, realiza-se hoje uma importante reunião para protestar contra a carestia da vida.

A Federação Operaria distribuiu entre os seus associados o seguinte appello ao povo desta capital:

"Nesse momento doloroso para as classes laboriosas que se conservam em méra espectativa, vendo a fome invadir-lhe os lares; torna-se urgente que deixemos essa apathia e vamos para o campo da luta pela existencia fazendo valer os nossos direitos de productores da riqueza social. O momento é de verdadeira angustia e o povo precisa lutar antes que a exorbitancia dos impostos nos mate á fome.

TORRE DE BELÉM — Uruguayana 2 — Tem o melhor sortimento em roupas de brim.

UM DESASTRE SE'RIO

Um pedreiro caiu do telhado de uma casa e fracturou o craneo

Hontem, á tarde, na rua Frei Caneca, deu-se um desastre horrivel, do qual resultou ficar ferido, em perigo de vida, um operario.

No predio n. 339, daquella rua, onde reside, o pedreiro Joaquim Soares, quando limpava o telhado dessa casa, tendo perdido o equilibrio, caiu ao sólo. Nesse desastre, o infeliz pedreiro recebeu uma gravissima fractura do craneo.

Soccorrido por populares que fizeram vir ao local um auto-ambulancia da Assistencia, Joaquim, após haver sido convenientemente medicado, foi removido para a Santa Casa, sendo internado em uma das enfermarias, em estado melindrosissimo.

A policia do 6º districto foi avisada dessa occorrencia.

GARANTA A SAÚDE — Usando os afamados filtros Pasteur a 20$, Mignon a 10$, Delicia a 30$, Garros a 35$, Berkerfeld a 40$ e Fiel a 40$ e 100$. Só na CASA MUNIZ, Ouvidor 71.

O MUSEU NAVAL

Sua reabertura amanhã

Serão reabertas ao publico, do dia 22 em deante, a Bibliotheca da Marinha e o Museu Naval, por ter terminado o periodo de férias da mesma repartição

O PODER TEMPORAL DO PAPA

UMA VELHA QUESTÃO QUE RESURGE

— Qual o territorio que compete ao papa, caso queira sua santidade exercer os direitos como principe soberano temporal?

Tal é a pergunta que faz o "Kolnisch Volkszeitung", num artigo intitulado "Um novo Estado ecclesiastico". Encarregase de dar a resposta á questão, no mesmo jornal, o dr. Karl Bachem.

Benedicto XV.

"Para todos os catholicos, diz elle, é claro que só ao papa cabe determinar o que ha de exigir e com que se ha de contentar. Temos que nos contentar com o que o papa se contentar, temos que exigir o que elle exigir. Mas tambem não podemos nem queiramos exigir mais do que elle mesmo exige. Nisso não seremos mais papistas que o proprio papa.

Agora, que exige o papa? A isso se ha de responder, que a época ainda não veiu em que o papa, claramente e em todos os pormenores, possa se pronunciar sobre o que lhe pareça conveniente.

Deseja o papa, e isto é certo, uma incondicional garantia de sua plena liberdade e independencia na instrucção e governo da Egreja.

Ha de exigir tambem aquelle fundamento territorial que lhe é necessario, para garantia desta liberdade religiosa. Por outro lado, tambem fará o papa todo o possivel para fazer concordar as suas exigencias com a unidade do Estado italiano e a dignidade do povo italiano."

Depois o dr. Bachem passa em revista os artigos do "Corriere d'Italia", de junho de 1915, e do padre Ehrle, nos "Stimmender Zeit", e do livro de Karl Hoeber "Der Papst und die romisch Frage", e conclue assim:

"Imaginemos a marcha das coisas do seguinte modo: por uma combinação entre o papa e o governo italiano, ao papa se designa o Vaticano com o terreno que se acha atrás delle como um principado verdadeiramente soberano. Disso resultaria um novo Estado, quasi egual ao de San Marino ou Monaco. A origem desse novo Estado o papa e a Italia notificariam ás outras potencias. Estas tomariam nota da notificação e reconheceriam por isso o novo Estado, segundo o direito das gentes. Deste modo a questão se resolveria de maneira que, sem duvida, conviria á dignidade do governo e do povo italianos e, ao mesmo tempo, daria aos catholicos de todos os paizes as necessarias garantias para a real liberdade da Santa Sé."

Charutos

REGENTE

de Poock

fracos e saborosos

CAIXA DE AMORTISAÇÃO

Pagamento de juros de apolices

Na Caixa de Amortização pagam-se amanhã os juros das apolices nominativas, letra M, ao portador, e relações 1 a 220.

Generos Alimenticios BONS E BARATOS Praça José de Alencar-Lo...

A RUA ARGENTINA RECLAMA

O calçamento está em lastimavel estado

Os moradores da rua Argentina, em São Christovão, pedem-nos chamemos a attenção da Prefeitura para o estado lastimavel em que se encontra o calçamento dessa via publica.

Já que o novo prefeito está disposto a tapar os buracos, olhe para os da rua Argentina, que são numerosos e a tornam intransitavel.

MOVEIS A PRESTAÇÕES S. JOSE' 72 M. GOMES DE ANDRADE

A POLICIA E O OPERARIADO

Escrevem-nos:

"A pressão que o chefe de policia exerce sobre os operarios era uma coisa esperada, mas que o mesmo sr. lancasse mão da chantage para fazer calar os estomagos famintos, é por demais ridiculo e indigno de uma autoridade que se preza.

O grande "jurisconsulto" da rua da Relação, mandou imprimir no "Jornal do Commercio", um boletim em nome de suppostos operarios, incitando-os a não irem á reunião da Federação Operaria por ser ali um centro de anarchistas e desoccupados. Até parece que o "jurisconsulto" não conhece a etymologia da palavra "anarchista".

Pedimos ao sr. redactor informar-se melhor, publicando em seguida o nosso protesto.

Em nome dos miseros famintos vos agradecem — *Os operarios que descobriram a chantage*".

ADVOGADO — Dr. Alberto Carneiro da Cunha. Av. Rio Branco, 103.

Quer MOBILIAR sua residencia com gosto e gastar pouco dinheiro? Só na casa A. F. COSTA. Mobilios para todas as dependencias e ao alcance de todos. R. Andradas 27.

UM PEDIDO AO MINISTRO DA GUERRA

Officiaes reformados do Exercito, residentes em Florianopolis, pedem-nos chamemos a attenção do marechal Caetano de Faria, ministro da Guerra, afim de que s. ex. tome uma providencia para que possam receber os seus vencimentos concernentes ao mez de dezembro de 1915, que até hoje não receberam, devido a terem caido em exercicio findo.

Ha mais de um anno, portanto, que esses officiaes se acham no desembolso dessa quantia que muita falta lhes faz. A maior parte desses officiaes são chefes de familia, carregados de filhos, e estão passando pelas maiores privações.

Levamos o caso ao conhecimento do ministro da Guerra, certos de que s. ex. fará o possivel para não prejudicar os seus velhos camaradas.

A GUERRA

A PALAVRA OFFICIAL

De todas as linhas de frente

ALLEMANHA — Berlim, 20 — O quartel general communica em data de 19 do corrente:

"No theatro occidental da guerra, sómente emprezas bem succedidas das nossas patrulhas. Na frente do principe Leopoldo, descresceu a actividade de combate, que durante os utimos dias havia sido mais viva. As tropas do archiduque José repelliram alguns ataques emprehendidos contra as nossas posições nas aturas do districto de Marasci, ao norte de Susitza infligindo ao inimigo fortes perdas. A situação na frente do marechal von Mackensen mantem-se inalterada. Uma companhia ingleza, que avançou contra Seres, na Macedonia, foi facilmente rechaçada."

Portugal na guerra

Em torno da remessa de tropas para a frente franceza

Lisboa, 20 — (A. A.) — Causou surpresa a noticia para ahi transmittida e recambiada para esta capital annunciando a partida do primeiro contingente de tropas portuguezas para as linhas de batalha da frente occidental.

Até agora nada constou ainda aqui sobre esse assumpto, nem ampouco delle se occuparam os jornaes.

NOTA da A. A. — Estranhando a falta de noticias da parte de nossa succursal sobre tão importante assumpto, logo que appareceu o telegramma annunciando a partida do primeiro contingente portuguez para a França, esta Agencia recambiou esse despacho para Lisboa, recebendo hoje a resposta que se lê acima.

Não quer isso dizer, que duvidemos da partida desse contingente, antes quer nos parecer até que o mesmo já se encontre no "front", ou, pelo menos, em territorio francez; o que não podemos attinar é com o mysterio feito em torno desse facto, pois se á imprensa lisboeta foi vedada a publicação dessa noticia, nada justifica que a censura tenha permittido na passagem da mesma para o mundo, maximé quando se sabe que os submarinos inimigos estão attentos e poderiam ser informados da partida dessas tropas. Como quer que seja o que fica provado é que o embarque não se effectuou em Lisboa, a cuja população não poderia passar desperecebido o movimento de 33.000 homens, que é o total de cada contingente, nem tambem da esquadra que o conduziu. Dizer-se que o embarque foi feito pelo Porto? Por qualquer outro porto da costa portugueza? E' o que não se sabe ainda.

No theatro occidental

A artilheria no sector a léste de Auberive — Na frente belga

Paris, 20. (A. H.) — Communicado official das 23 horas da hontem:

"No sector a léste de Auberive, na cota 304 e na herdade de Chambrettes, a nossa artilheria contrabateu energicamente as baterias inimigas."

Havas, 20. (A. H.) — Communicado belga:

"Canhoneiod eg rande intensidade na região de Rammnescapelle. Noções habituaes nos outros pontos da linha de frente."

No theatro oriental

Uma victoria dos russo-rumaicos em Kasino

Londres, 20. (A. A.) — Sabe-se aqui que os russo-rumenos levaram a effeito um violento ataque contra as forças inimigas, na região do rio Kasino derrotando-as e fazendo numerosos prisioneiros.

Varias noticias

A Suissa vae mobilizar mais tres divisões — Um grande exercito allemão perto de Basiléa — Outras noticias

Londres, 20 (A. A.) — Noticias de Berna, dizem que o governo da Suissa ordenou a mobilização de mais tres divisões do exercito, a partir do dia 24 do corrente.

Dando essa noticia, alguns jornaes dizem que elle vem confirmar que o governo suisso reconhece que a concentração de tropas allemãs nas fronteiras, constitue uma ameaça, contra a qual se torna necessario tomar, desde já, opportunas medidas.

Londres, 20 (A. A.) — Informações telegraphicas procedentes da Suissa, dizem que as forças allemãs concentradas ao longo do Rheno, nas proximidades de Basiléa, sóbem a mais de 400.000 homens, dotados de poderosa artilheria.

Berlim, 20 (A. H.) — (Via Nova York) — O novo Conselho de Estado da Polonia declarou que é impossivel neste momento organizar um exercito regular. O exercito polaco será, portanto, constituido apenas de voluntarios.

Londes, 20 (A. H.) — Deu-se uma violenta explosão numa fabica de munições das proximidades desta capital. Receia-se que o numero de victimas seja muito elevado. Os prejuizos materiaes são consideraveis.

Londres, 20 (A. A.) — Despachos de Amsterdam dizem ter chegado ali noticias de que a convocação da Duma russa e do Conselho do Imperio, tem produzido forte agitação em todo o Imperio. A imprensa de Petrogrado, segundo as mesmas noticias ataca o chefe do gabinete principe Galitzine.

Estas noticias são julgadas aqui, como procedentes de fonte allemã e sem fundamento algum.

Londres, 20 (A. A.) — Os ultimos telegrammas de Roma, confirmam a noticia de estar a Allemanha obrigando a população civil da Alsaca a evacuar todas as cidades e povoações proximas da fronteira.

— — —

Communica-nos a legação da Allemanha que acaba de receber a seguinte communicação official:

"O governo allemão viu-se obrigado a chamar ultimamente a attenção do governo francez para o indigno tratamento que o mesmo dispensa aos prisioneiros de guerra allemães, e para o facto de terem sido os referidos prisioneros alojados, em grande parte, na zona das operações bellicas, expostos assim ao fogo das tropas combatentes. Ao mesmo tempo, o governo allemão annunciou que tomaria medidas para modificar tão intoleravel situação: fixou um prazo durante o qual esperaria uma resposta, exigindo o transporte de todos os prisioneiros para uma distancia, pelo menos, 30 kilometros atraz da linha de fogo, onde, reunidos em acampamentos regulares, deveriam ser postos em egualdade de condições com os prisioneiros francezes na Allemanha, quanto ao tratamento, ao serviço postal e ás visitas dos representantes diplomaticos neutros. Foi notificado ao mesmo tempo que em caso de uma resposta negativa, varios milhares de prisioneiros francezes seriam conduzidos para logares na zona de fogo e equiparados no tratamento aos prisioneiros allemães na França. O prazo fixado expirou no dia 15 de janeiro. O governo francez não deu resposta. As represalias annunciadas vão ser postas em pratica; e serão mantidas, até que o governo francez, attendendo á reclamação allemã, se decida a observar o Direito Internacional."

Assyrio REUNIÃO DO MUNDO ELEGANTE Diner Concert Prix 5$000

O CALOR EM PORTO ALEGRE

Porto Alegre, 20 — (A. A.) — Tem feito aqui muito calor, marcando o thermometro hontem, 38º,9. A secca começa a fazer-se sentir fortemente, causando grandes damnos á lavoura.

O CRIME D RUA GOYAZ E AS DILIGENCIAS DE HONTEM

O dia de hontem continuou a ser de continuo esforço para as autoridades do 20º districto e para o major Bandeira de Mello e seus auxiliares, que não se têm poupado a qualquer trabalho para a elucidação do horroroso crime da rua Goyaz.

Assim, desde pela manhã, muito cêdo, começaram activas as diligencias. O major Bandeira, seus auxiliares e o dr. Santos Netto sairam para agir no maior segredo possivel, e só la para a tarde é que foi possivel conhecer o resultado e a importancia dessas diligencias.

A policia foi ter a casa dos ladrões "Cara de Velho" e "Formiga", um barracão sujo, nos fundos da Villa Proletaria, e que é todo de madeira e coberto de zinco. Era uma pesquiza necessaria á casa dos dois terriveis larapios, membros da agora mais que nunca famosa quadrilha de "Boneco".

Lá chegadas, as autoridades empenharam-se num grande trabalho, a pesquizar por todos os cantos, e emfim, depois de muito tempo consumido em buscas infrutiferas, conseguiram descobrir entre o forro do immundo barracão e o zinco que lhe serve de cobertura, todos os instrumentos de que os bandidos se serviram para o arrombamento e assalto do chalet da rua Goyaz. Era mais um grande triumpho obtido.

De posse desse material, o major Bandeira e o dr. Santos Netto resolveram seguir para a casa onde a octogenaria Anna Carolina do Amaral Pessoa morava e onde foi encontrada morta. Essas autoridades queriam, com os objectos apprehendidos, reproduzir o mesmo trabalho que tiveram os assaltantes para ali penetrarem e chegarem a executar a innominavel barbaridade que foi o estrangulamento da infeliz velha.

A chave experimentada no portão — justamente aquella chave a que alludiram nas suas declarações os assaltantes — a chave serviu perfeitamente no portão. Depois foram as limas, os formões e, emfim, todo o material encontrado. Todas as experiencias feitas, nas marcas da madeira e noutros vestigios deixados pelos assaltantes, foram de excellentes resultados.

Com essa prova, que veiu trazer mais uma confirmação ao que declararam os assaltantes já presos, deu-se a policia por satisfeita e o material apprehendido foi mandado para a Inspectoria de Segurança.

Além dos objectos proprios para roubar, taes como arames, gazuas, talhadeiras, formões, martelos, uma lima, mais dois lenços, uma trouxa, um ovo de madeira, proprio para concertos de meias; uma medida metrica, das que servem ás costureiras; um canivete, um pratinho de fantasia, uma bolsa de fumo, um maço de cigarros marca "Amanteticos", um binoculo, uma chapinha de licença de leiteiros ambulantes, com o n. 1.052; um compendio de logica e uma carteira contendo diversos ppaeis sem importancia.

Agora trata-se de apurar alguns desses a quem pertenciam, pois, certo, nem todos devem ter sido trazidos da casa de d. Anna Carolina.

Continuam as diligencias para a prisão de "Boneco", chefe do bando.

Beber HANSEATICA é uma delicia!

AVISO

Os bondes que estacionam na rua CHILE, em frente ao Hotel Avenida e Comp.ª Jardim Botanico, passam, quer na ida ou na volta, pela CASA LEITÃO —Largo de Santa Rita.

Victimas do trabalho

Sete trabalhadores soterrados na estação da Serra

As ulimas chuvas fizeram correr barreiras em varios pontos, ao longo da linha da E. F. Central do Brasil, o que obrigou a directoria dessa ferrovia a atacar os trabalhos de desobstrucção de suas linhas com toda a urgencia.

Hontem, quando uma das muitas turmas incumbidas desses trabalhos, nelles se empregavam na estação da Serra, ruiu o resto da barreira que os trabalhadores pretendiam sustentar com um socalco de pedra, e a terra deslocada soterrou todos esses pobres homens, que eram em numero de sete.

Tendo o desastre occorrido entre as estações de Serra e Scheid o agente da primeira dessas estações mandou logo para cá quatro dos trabalhadores que haviam ficado gravemente feridos, afim de serem recolhidos á Santa Casa.

Dos outros tres trabalhadores um ficou apenas levemente ferido, morrendo os dois restantes, cujos nomes a directoria da Central do Brasil ignora.

Os feridos aqui chegados são os seguintes:

Dario de Moraes, com 25 annos, de côr preta, residente em Maxambomba; apresentava fractura da perna direita e contusões no thorax e coxa. Dario, depois de soccorrido na Assistencia, foi internado na Santa Casa, o que tambem aconteceu aos seus companheiros, que são: Martim Francisco de Mello, pardo, com 53 annos, residente á rua Bella de S. João n. 4: apresenta contusões generalisadas; Manoel Proença, com 49 annos, portuguez, residente á rua Barão de Mesquita n. 209, com graves contusões no thorax e varias partes do corpo, e Damião de Oliveira, de côr parda, com 48 annos, casado e morador á rua Francisco Fragoso, no Encantado, que apresenta fractura do femur esquerdo.

FORMICIDA PASCHOAL — O maior amigo da lavoura; encontra-se em todas as casas de primeira ordem desta capital e de todos os Estados.

70$ Ternos sob medida pelos ultimos figurinos de casemira de côr, azul ou preto. Tecidos Inglezes Old-England. 22 — URUGUAYANA — 22

COM A POLICIA

Malandros e desordeiros

Torna-se urgente que a policia destaque um guarda civil ou um soldado para a rua do Riachuelo, esquina da ladeira do Senado, onde faz seu quartel general uma sucia de malandros e de desordeiros.

São diarias as tropelias, assuadas e discussões, com palavrões os mais obscenos, desse pessoal de arrelia, que nada respeita, tornando a passagem por aquelle ponto verdadeira temeridade.

Urge, pois, uma providencia, a bem do socego dos transeuntes, da vizinhança e da propria moral.

URINAS Exame completo, 25$; de sangue, 30$ DR. MAURICIO FRANÇA, da Faculdade de Medicina — Uruguayana, 35.

ALFAIATARIA DO POVO — G. Dias 1 — Ternos de brim branco e de côr, não comprem sem examinar os da nossa casa.

A EXPORTAÇÃO DE CARNES CONGELADAS

S. Paulo, 20 — (A. A.) — A Continental Producto Company exportou para Nova York, pelo paquete "Rio de Janeiro", 91.089 kilos de carne congelada.

V. Ex. quer ser formosa e attrahente? USE

SABÃO RUSSO

(liquido), principalmente nos banhos.

O NOVO REGULAMENTO DO THEZOURO DE S. PAULO

S. Paulo, 20 — (A. A.) — Será publicado brevemente o novo regulamento do Thesouro, das Recebedorias de Rendas e outras repartições dependentes da secretaria da Fazenda.

A SITUAÇÃO EM PORTUGAL

Os sensacionaes acontecimentos de dezembro - O que foi o golpe de audacia tentado por Machado Santos

(Especial para o "Correio da Manhã")

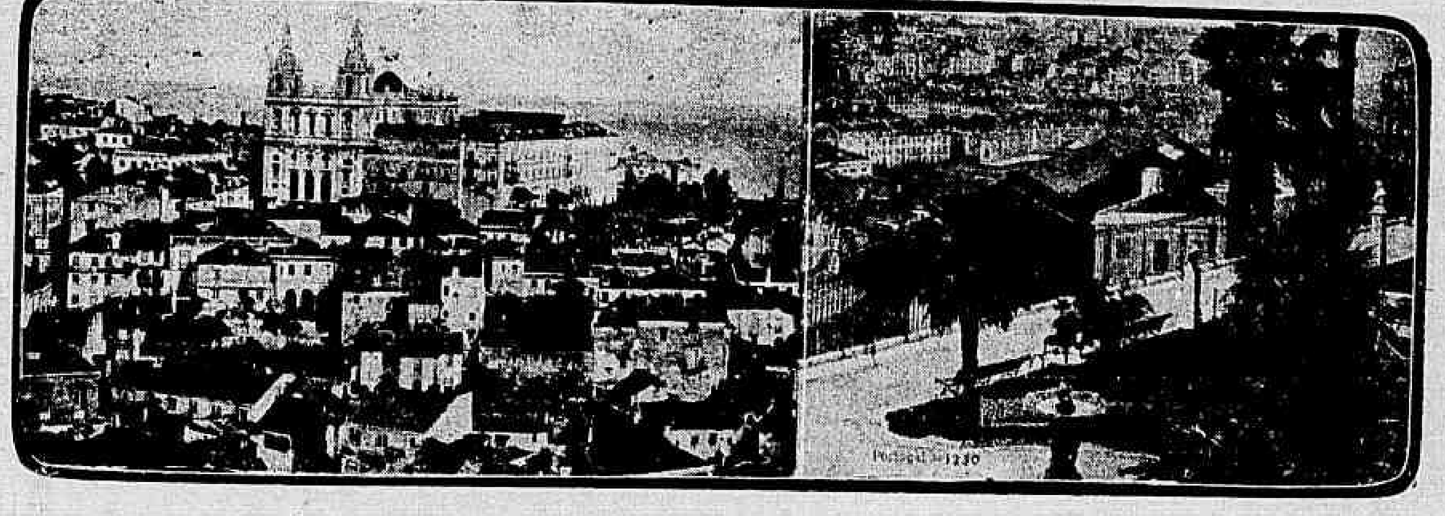

Duas vistas de Lisboa. A' esquerda, São Pedro de Alcantara e a parte sul da cidade

LISBÔA, 25 de dezembro (*Do correspondente*) — Mais uma pagina revolucionaria para a historia portugueza!

Quando a cooperação de Portugal nesse tremendo conflicto que esfarrapa a Europa está por dias, ou talvez por horas; quando as difficuldades financeiras exigem medidas immediatas de salvação; no momento em que tudo deveriamos sacrificar para podermos, mais tarde, legar aos nossos filhos a patria portugueza, talqualmente a herdámos dos nossos avós; quando, em summa, por instincto de conservação poderiamos auxiliar os organizadores da tão quebrantada disciplina do Exercito — surge o heroe da Rotunda, o republicano Machado dos Santos e desembanha a mesma espada com que fundou a Republica e provoca a rebellião, a discordia, nalgumas unidades militares, com o proposito de derrubar o governo, esse governo que decerto não existiria, se não fosse precisamente Machado Santos quem fez o que ahi está feito!

*

Os antecedentes dos acontecimentos. A politica embrulhada. Boatos alarmantes

Dias antes de surgirem os acontecimentos sensacionaes, a que nos vamos referir, a politica apresentava-se excessivamente embrulhada, desenhando-se duma fórma nitida a desejada recomposição ministerial, ou talvez a quéda do gabinete.

O *Seculo* apontava a imprescindivel necessidade de haver um governo forte, um governo que corresponda, pela previdencia, pelo trabalho, pelo attento exame das questões, e, sobretudo, pela acção, ás exigencias do momento historico que vamos atravessando. E accrescentava aquelle jornal que, com excepção da pasta da Guerra, quasi podia dizer-se que não ha governo — ou, pelo menos, não se sentia a sua acção.

Os boatos de crise augmentavam e com todos os visos de probabilidade. O proprio chefe do Estado foi o primeiro a mostrar a necessidade de o governo ser reformado.

O ataque á cidade do Funchal e o revez das nossas tropas em Africa, alliadas ás tremendas difficuldades de ordem interna e externa, exigiam a modificação ministerial.

Numa reunião do grupo democratico não faltaram censuras ao governo pela sua acção frouxa.

O sr. Alexandre Braga reconsiderou e resolveu não abandonar a politica, em vista do governo permittir o regresso a Portugal do sr. Burmester, do Porto, como muitos dizem ser justo.

As notas officiaes dos conselhos de ministros terminavam sempre por affirmar "que o governo se tinha occupado do assumpto de ordem publica."

No Congresso era atacado vivamente o sr. ministro do Trabalho e Finança. O sr. Alfredo de Magalhães apresentou á mesa do Congresso uma nota declarando que desejava interpellar o chefe do governo sobre a politica geral do gabinete.

O socialista sr. Costa Junior occupou-se largamente da questão de subsistencia, não poupando ataques ao governo.

Desde segunda-feira que as prevenções nos quarteis e esquadras de policia vinham sendo rigorosas, constando até que tinha sido preso Lomelino de Freitas e um antigo vulto republicano.

Em summa, todos sentiam que estavamos na vespera de graves acontecimentos, embora o governo, á ultima hora, se mostrasse forte no Congresso. Mas o barometro indicava tempestade que se avizinha, sem surprehender ninguem.

E assim chegámos á manhã de

* * *

13 de dezembro

Os boatos alarmantes recrudescem em toda a cidade. Providencias do governo

— A revolução rebenta ao meio-dia, diziam uns; ás duas da tarde deve ser assaltado o Terreiro do Paço, accrescentavam outros.

— Que lhe parece v.? dizia um dos directores de uma importante casa commercial: fui avisado de que a revolução rebentava á uma hora da tarde e não sei se deva fechar o estabelecimento.

As repartições publicas do Terreiro do Paço mal chegaram a abrir. Pelas ruas menos gente do que a habitual e nos estabelecimentos commerciaes poucas ou nenhumas senhoras.

Mal se avizinhava a noite os electricos eram assaltados pelos transeuntes que se apressavam a entrar para suas casas. A's 8 horas da noite havia pequenos ajuntamentos no Rocio e Praça dos Restauradores.

Patrulhas dobradas de cavallaria e piquetes de infanteria e da guarda republicana percorriam a Baixa em todas as direcções.

Após a reunião do conselho de ministros, sendo ali chamados os srs. generaes Tamagnini d'Abreu e Silva, commandante da divisão de instrucção; general Corrêa Barreto, commandante da guarda republicana; almirante Alvaro Ferreira, major general da Armada e alguns chefes de grupos civis, foi distribuido o seguinte supplemento ao "Diario do Governo":

"Usando das faculdades concedidas ao Poder Executivo, pelos arts. 26º n. 16º, e 47º, n. 6º, da constituição politica da Republica Protugueza, e pelas leis ns. 491 e 522, de 12 de março e 4 de maio de 1916; Hei por bem, de accordo com os ministros decretar o seguinte:

"Art. 1º — E' declarado o estado de sitio eb todo o territorio do continente, com suspensão total das garantias constitucionaes, sómente pelo periodo de tempo necessario para que possa pronunciar-se o Congresso da Republica.

Art. 2º — Este decreto entra immediatamente em vigor.

Os ministros de todas as repartições assim o tenham entendido e façam executar. Paços do governo da Republica, 13 de dezembro de 1916, ás dezoito horas.—*Bernardino Machado — Antonio José de Almeida — Braz Mouzinho de Albuquerque — Luiz de Mesquita Carvalho — Affonso Costa — José Mendes Ribeiro Norton de Mattos — Victor Hugo de Azevedo Coutinho — Augusto Luiz Vieira Soares.*"

Foi assim distribuida á imprensa a seguinte nota officiosa:

"O governo, que já ha dias estava informado do projecto de alteração da ordem publica, teve hoje conhecimento de agitações de caracter revolucionario em Thomar e em outros pontos do paiz, tendo reconhecido que em Lisboa alguns grupos pretendiam causar motins de varia ordem.

Chegou tambem ao conhecimento do governo que se havia profusamente espalhado um falso numero do *Diario do Governo*, em que apparecem decretos apocrifos, demittindo o governo e nomeando outro.

O governo tomou todas as providencias e garante formalmente a ordem publica, que tão criminosamente se alterou, pondo em circulação uma burla em que, falsificando-se a folha official, se abusa torpemente da assignatura do sr. presidente da Republica."

Como foi iniciado o movimento revolucionario. Um falso supplemento do "Diario do Governo". Um ministerio presidido por Machado dos Santos

Entretanto, começou a circular pela cidade, a noticia do inicio da revolução, acompanhada de interessantes pormenores, onde não falta a originalidade.

O governo apprehendeu um telegramma dirigido ao sr. presidente da Republica pelo sr. Machado dos Santos, no qual este communicava ao sr. dr. Bernardino Machado, que seguia para a capital, á frente das tropas, para tomar conta do governo.

Foi por este telegramma que foi conhecido que o principal organizador do movimento revolucionario era o heroe da Rotunda, o qual se apoderou da divisão militar de Thomar, tomando conta do correio e telegrapho e ditando ordens para outros regimentos.

Como se vê, desta vez a revolução estava organizada em sentido contrario das anteriores, isto é, deveria começar nas provincias para depois se desenvolver em Lisboa.

Durante o dia e em subscriptos com a indicação da presidencia da Republica, varias autoridades civis e militares de Lisboa receberam um supplemento do "Diario do Governo", publicando a seguinte constituição do novo ministerio:

Machado Santos — Presidencia, interior e, provisoriamente, guerra.

Celorico Gil — Justiça.

Francisco Abreu Marques — Finanças.

Alvaro da Costa Ferreira — Marinha.

Joaquim Coelho de Carvalho — Estrangeiros.

Francisco Xavier Esteves — Fomento.

Alfredo Magalhães — Colonias.

Francisco dos Reis Santos — Instrucção.

José da Costa Junior — Trabalho.

E' conhecido que alguns dos individuos que figuram nesse ministerio não foram consultados para esse fim. O sr. Alvaro Ferreira, major general da armada, estava nessas condições.

O mesmo falso supplemento á folha official publicava outros decretos exonerando o governador civil de Lisboa e substituindo-o pelo sr. José Ferreira Dordio Theotonio, e o general Corrêa Barreto, commandante da guarda republicano, era substituido pelo coronel de artilheria Oliveira Duque. Mas como foi falsificada a folha official? A esse respeito explica um jornal:

"Pelo exame feito no *Diario* falsificado, verificou-se que a cabeça, isto é, o titulo e o escudo, era da Imprensa Nacional, não havendo duvida de que foi roubada daquelle estabelecimento, o que é perfeitamente comprehensivel, sabendo-se que ali existem cerca de 20 cabeças sobrecelentes. Recorda-se tambem o facto de ter sido administrador da Imprensa Nacional, nomeado pela ditadura Pimenta de Castro, o irmão de Machado Santos, Augusto Machado Santos.

A'parte a cabeça, o *Diario* falso é uma contrafacção grosseira, cheia de erros flagrantes, como, por exemplo, este: decretos terminados pelas palavras sacramentaes: "O ministro do Interior assim o tenha entendido e faça executar", e assignados pelo mesmo *ministro do Interior*, em vez do presidente da Republica. Os decretos tinham todos a data de 13 de dezembro, mas a cabeça do *Diario*, *certamente* por engano, tinha esta data: *Quarta-feira, 13 de novembro*. Era um supplemento á 1ª série, o que é outro erro crasso, pois os decretos desta natureza são sempre publicados em supplementos da 2ª série.

O typo do supplemento-burla era bastante parecido com o typo da Imprensa Nacional, mas notava-se que as assignaturas dos decretos eram compostas em italico elzevir, em vez de italico inglez. Na impressão dos subscriptos em que os supplementos foram distribuidos tambem houve a pretenção de imitar os authenticos subscriptos da presidencia da Republica."

*

Correrias. Tiroteio. Panico na cidade. Effectuam-se innumeras prisões

Mas o socego na cidade manteve-se inalteravel, até cerca das 8 horas e meia, hora que Lisboa foi entregue ao poder militar.

Uma força de policia foi cercar o café e casa de bilhares intitulado "Brasserie", installado na rua Primeiro de Dezembro, esquina da Calçada do Carmo, por haver a denuncia de que devia realizar-se ali determinada reunião, onde seriam distribuidas armas e pistolas.

Todas as pessoas que estavam na "Brasserie" foram presas, em numero de 54 e conduzidas por uma força da guarda republicana, commandada por um alferes, para o Arsenal de Marinha, donde embarcaram para bordo do "Vasco da Gama", transitando em seguida para o "Pedro Nunes". Para melhor assegurar a remoção, a força dividiu-se em tres grupos, um dos quaes ia na vanguarda e outro na retaguarda, indo no meio o grosso da força, com os presos, ladeados por soldados de cavallaria da mesma guarda.

Como se comprehende, esta diligencia attraiu á praça de D. Pedro muito povo vendo-se a policia em embaraços para impedir que fosse difficultado o transito.

Eram cerca de 9 horas da noite quando se ouviu o estampido de uma bomba, em frente ao Theatro Nacional, vendo-se erguer uma espessa columna de fumo.

Este facto espalhou grande panico no Rocio e quasi todos os individuos correram em varias direcções, havendo atropelamentos, gritos, confusão, correrias, etc., que se estendiam até ao Chiado e Avenida.

Era curioso que alguns individuos não sabiam de que se tratava, por isso, fugiam... por vêr fugir os outros!

Entretanto, quando tudo parecia socegado e a multidão voltou a agglomerar-se no Rocio, dos lados da Graça ouviram-se fortes detonações. Eram umas bombas que rebentavam no largo de Sapadores, produzindo forte estampido.

Tambem em frente do quartel de infanteria 5, na Graça, passaram uns grupos suspeitos, em direcção á séde da Sociedade Instrucção Preparatoria n. 1. As sentinellas do quartel fizeram fogo sobre esses grupos, os quaes fugiram em debandada.

No bairro dos Caminhos de Ferro, a Santa Apolonia, houve tambem algum tiroteio, mas não se sabe como aquillo se passou.

Por ultimo, cerca das 11 horas da noite, da "Brasserie" da rua Primeiro de Dezembro, saiu o ultimo grupo dos presos, escoltados por uma força da guarda republicana, quando, os curiosos que estavam no Rocio, em grosso numero, avançaram para vêr o que se passava.

O commandante da força, vendo avançar a multidão, suspeitou erradamente de que lhe tentavam arrancar os presos, por isso fez alto e mandou dar tres descargas, acompanhadas dor tiros de pistolas dos soldados de cavallaria.

A debandada então foi completa e a policia evacuou o Rocio e mandou fechar o theatros da Avenida e Eden.

Os estabelecimentos da baixa fecharam completamente, bem como as tabernas e casas de bebidas, que se acham espalhadas pelos differentes bairros da cidade.

Todavia, emquanto se passavam as scenas que acabamos de descrever, a policia preventiva effectuava innumeras prisões, entre as quaes a de varios operarios da Imprensa Nacional, um delles o conhecido propagandista José Maria Gonçalves.

Outros individuos de elevada posição social, mas desaffectos ao governo, eram presos pelos agentes da preventiva, entre os quaes o sr. dr. Egas Moniz, sr. dr. Carlos Lopes, sr. dr. Alfredo de Magalhães, um irmão do cirurgião dentista Anahory, do Chiado, etc.

A policia deu buscas a algumas casas de jogo. Um couraçado encostou á terra, junto ao Terreiro do Paço, dirigindo os seus holophotes sobre a cidade.

*

Varias providencias. Prevenções rigorosas. Os jornaes monarchicos prohibidos de circular

Durante toda a noite os quarteis estiveram vigiados e alguns estenderam patrulhas nas immediações, não permittindo qualquer ajuntamento ou demora.

Em frente ao governo civil a precaução foi extrema.

Alta madrugada tinham sido effectuadas 200 prisões, seguindo os presos para bordo. Os jornaes monarchicos foram prohibidos de circular, por isso "O Dia" e o "Diario Nacional" suspenderam a sua publicação.

E assim despontou o dia de

* * *

Quinta-feira, 14

apparecendo affixado nas esquinas o seguinte edital do governo militar de Lisboa.

"Antonio Julio da Costa Pereira d'Eça, general commandante da 1ª divisão do exercito:

Faço saber que, tendo sido suspensas as garantias e tendo-me sido incumbido o governo militar da cidade, determino e mando publicar o seguinte:

1º — E' garantida a segurança das pessoas e a da propriedade dos cidadãos pacificos.

2º — São prohibidos ajuntamentos, usando-se de toda a violencia contra os que resistirem.

3º — O transito de pessoas pelas vias publicas é prohibido desde ás zero horas até ás cinco, salvo casos de urgencia, como doença e incendio, e ainda por desembarque de comboios.

4º — Transito de vehiculos para transporte de pessoas, dar-se-á livremente, sendo-lhe, porém, absolutamente prohibida a paragem em qualquer praça ou rua, a não ser pelo tempo indispensavel para receber ou largar passageiros ou carga.

5º — Todos os estabelecimentos devem estar fechados ás vinte e duas horas, sendo, no entanto, permittido ás pharmacias abrir as suas portas quando forem requisitados os seus serviços.

6º — Os espectaculos publicos devem estar terminados ás vinte e tres horas e meia.

7º — Todos os transgressores destas disposições serão punidos como desobedientes á lei.

Quartel em Lisboa, 13 de dezembro de 1916. — (a) *Antonio Julio da Costa Pereira d'Eça*, general."

*

Tambem logo de manhã começou a ser distribuido profusamente um impresso assignado pelo sr. ministro da Guerra, concebido nos seguintes termos:

"Secretaria da Guerra.

"Um grupo de revolucionarios tentou lançar a perturbação no paiz neste momento gravissimo em que a Patria mais necessita de todo o amor de seus filhos.

"Fez imprimir clandestinamente e distribuir um falso *Diario do Governo*, contendo a falsa nomeação dum supposto ministerio, em nome do qual tentaram expedir ordens ás autoridades militares e civis.

"Cumpre ás populações manterem a maior serenidade ante estes actos de revolta assentes sobre uma burla mesquinha, pois o governo da Republica dispôz de todos os meios para fazer abortar este movimento, que constituiu, no momento presente, um gravissimo crime de lesa-Patria. — O ministro da Guerra, *Norton de Mattos*."

De madrugada partiram de automovel para o norte do paiz varios emissarios do governo, sendo portadores de 100.0000 exemplares daquella proclamação, afim de serem espalhados por varios pontos. Muitos desses exemplares serão entregues na escola de aviação em Villa Nova da Rainha, donde serão espalhados sobre Thomar e Abrantes.

O general Tamagnini Abreu seguiu para o Norte afim de assumir o commando das divisões militares de Coimbra e Thomar.

*

O que se passa no norte. Em Thomar, Abrantes e Castello Branco

Mas o que se passa no norte?

Ninguem o póde dizer ao certo.

No Porto e ao norte daquella cidade parece que até agora nada houve de anormal.

Em Thomar é de presumir que a guarnição da cidade esteja debaixo da influencia dos revolucionarios do sr. Machado dos Santos.

Em Abrantes e no Castello Branco, os regimentos, egualmente, estão ao lado dos revoltosos.

As estações telegrapho-postaes daquelas cidades foram tomadas pelos militares amotinados.

Esta manhã deveriam partir para o Entroncamento tres baterias de artilharia, aquartelladas em Campolide.

A estação de Paialvo, que serve Thomar, está tomada por soldados de infanteria 15, revoltados.

Sabemos que o comboio que saiu ás 10 da manhã em direcção ao Porto não passou do Entroncamento, mas é desconhecido, porém, se o impedimento foi feito pelos regimentos fieis ou pelos hostis ao governo. Entretanto não tardará muito que a situação esteja definitivamente esclarecida.

*

Nas ruas. No Congresso. Explicações ao governo

Durante o dia nada se passou de anormal.

Pelas ruas o movimento do costume, notando-se apenas que os estabelecimentos fazem pouco negocio.

Nas regiões officiaes dá-se o governo como senhor absoluto da situação. Julgando-se que a revolução tinha abortado.

A discussão destes tristes successos na Camara dos Deputados começou pela leitura de uma carta do deputado socialista sr. Costa Junior, datada de bordo do *Vasco da Gama*, na qual se protesta enegicamente contra a inclusão do seu nome no falso ministerio organizado pelos revoltosos.

O sr. dr. Antonio José d'Almeida explica que tem o movimento uma repercussão fraquissima, em Thomar e Figueira da Foz, tendo sido adoptadas energicas medidas pelo governo, a começar pela suppressão de garantias.

Depois de explicar o emprego desta medida diz que está convencido que neste momento já não ha alteração de ordem publica, prestando homenagem calorosa á dignidade do exercito portuguez, que não olha o sacrificio pela defesa do bom nome da Patria, continuando absolutamente e invulneravel na sua honra collectiva.

Em seguida, o sr. Antonio José d'Almeida diz que tem ali a proclamação lançada pelo chefe do movimento, que se intitula presidente do governo. (*Risos.*) Nella não vê a palavra Republica, encontrando apenas o escudo da nação. E se ali se diz que o novo governo fará a politica da Inglaterra, não se faz a minima referencia á nossa acção em Africa, acção de cooperação com a nossa alliada.

dr. Antonio José d'Almeida approxima a proclamação das recentes affirmações dos monarchicos e accrescenta que a acção dos realistas quando da dictadura Pimenta de Castro é a velha tactica de aproveitar, para servir os seus interesses, todas as dissidencias da familia republicana.

Custa-lhe a crer que o homem que assignou aquella proclamação o tivesse feito com intuitos de derrubar o que elle proprio ajudou a crear — a Republica.

O dr. Brito Camacho diz, que o presidente do governo não esclare bem se o movimento revolucionario tinha por alvo derrubar simplesmente o governo, ou derrubar a Republica. Entre estes dois fins, ha uma differença essencial!

Julga que seria loucura derrubar a Republica, que reputa indestrutivel, com intuitos monarchicos.

Affirma que nada deve ao sr. Machado Santos, mas seria duma negra ingratidão, não reconhecer os serviços que esse homem prestou á Republica. Se não fôra a sua loucura heroica — proclama energicamente — a Republica não existiria!

A esquerda da Camara as galerias protestam contra estas palavras, mas o dr. Brito Camacho diz não comprehender que a Camara, que acabava ha pouco de prestar homenagem ao dr. José Maria Alpoim, pelos serviços, que prestou á Republica, se indignava porque elle, orador, fazia justiça a Machado Santos.

Por fim affirma que, no momento actual, para fazer guerra ao governo, nada mais é preciso do que não lhe tocar. Por fim apresentou a seguinte moção, que não foi admittida:

"A Camara reconhece que o governo não offerece neste momento sufficientes garantias para bem exercer as suas funcções e passa á ordem do dia."

Fala em seguida o dr. Alexandre Braga que verbera vehemente a attitude do dr. Brito Camacho. Em seguida é approvado o decreto de suspensão de garantias, sem mais discussão.

O unionista sr. José Barbosa sustenta a doutrina que só o poder legislativo póde suspender as garantias. Um deputado protesta contra a prisão dos srs. Alfredo Magalhães e Costa Junior, mas o ministro da Justiça, diz que ambos os deputados figuravam na lista official de um governo revolucionario.

Em seguida o sr. Alvaro Pope diz, que está convencido que aquellas prisões foram feitas com razão, mas não pódem manter-se sem o consentimento da Camara.

O dr. Alexandre Braga, classifica de tragico-burlesca a tentativa revolucionaria.

O sr. Moura Pinto, saia do Congresso e deparou com dois policias, que o queriam prender. Voltou novamente á sala das sessões e apresenta um requerimento em que pede á Camara, que autorise a sua prisão.

Alguns deputados riem.

O sr. dr. Affonso Costa em aparte diz que isto parece uma brincadeira.

O sr. dr. Moura Pinto:

— E' egual áquella que levou v. ex. ao Cabeço do Bola.

O sr. dr. Affonso Costa:

— Não queira comparar-se commigo. Então, onde o senhor iria parar...

*

A proclamação dos revoltosos

A proclamação dos revoltosos a que allude o chefe do gabinete é a seguinte:

"*Portuguezes*: — Ao tomar sobre os seus hombros a tremenda responsabilidade da administração do paiz nesta hora de incerteza e de angustia, o vosso novo governo não vos promette maravilhas, nem vos enganará com a illusoria esperança de vos poder attenuar, de prompto, os males originados pelos erros do passado e do presente que se foram accumulando pela vossa apathia e indifferença.

"Na politica internacional o vosso novo governo manter-se-á fiel á secular alliança que vos liga á nobre nação ingleza e na politica interna elle saberá harmonizar a ordem e a tranquillidade publicas, com a mais ampla liberdade.

"O vosso novo governo empenhado em estabelecer a concordia nacional e em obter o concurso de todos vós para salvaguardar o futuro da patria portugueza, esclarecerá a situação internacional, defenderá energicamente o territorio continental e ultramarino das incursões do inimigo, por um melhor aproveitamento das forças de terra e mar e das energias nacionaes, buscará estabelecer pelos seus actos, a tolerancia politica, religiosa e social, um periodo de acalmação que permitta iniciar a grande obra do fomento da riqueza publica que vos desviará de vez das lutas estéreis em que tendes vivido.

"O vosso novo governo empenhar-se-á em solucionar rapidamente o problema do pão e em acautelar o dia de

ILEGIVEL·

hoje, mas preparando o de amanhã, para entrardes honradamente e com probabilidades de exito na luta economica que se ha de seguir ao conflicto armado.

"O vosso novo governo lamenta que outros homens, mais competentes que os seus membros, não tivessem querido pôr o seu saber e a sua intelligencia nesta hora, sobre todas grave, ao serviço da *Causa Santa da Salvação da Patria*.

"Por isso confiae no seu esforço, na sua dedicação e na sua isenção, porque elle saberá, no momento opportuno, fazer-se substituir por quem possa com o mesmo zelo, mas com mais competencia guiar os vossos destinos, fazer um *Portugal Maior*.

"Dezembro de 1916. — O presidente do governo, *Machado Santos*."

Dominando a situação

"No "Seculo", edição da noite, lemos o seguinte:

"Todos os membros do governo, antes de se dirigirem para o parlamento, estiveram no paço de Belem, reunindo ali em conselho, sob a presidencia do chefe do Estado, que ficou ali a noite passada. Foram tomadas importantes resoluções de caracter reservado, sabendo-se depois, que, até ao meio da tarde, apenas em Thomar, os revolucionarios se mantêm em attitude hostil e concentrados na cidade, pois que até agora apenas se limitaram a enviar umas patrulhas até Paialvo, povoação onde fica a estação do caminho de ferro, que serve aquella cidade. Em Castello Branco, onde se pronunciou tambem um movimento revolucionario, tudo está já liquidado. A ordem ali é completa e os revolucionarios desarmaram sem difficuldades. O major Graça, que, como cabecilha, tinha destituido o governador civil, coronel Pinto de Magalhães, recebeu ordem de prisão e foi chamado a Lisboa pelo ministro da guerra. Em Abrantes tudo entrou tambem na normalidade, logo que ali chegou o commandante de artilheria 8, coronel sr. Abel Hippolyto, o qual, encontrando-se em Tancos, para ali marchou immediatamente, por ordem do ministro da guerra. Na cidade reina, presentemente, o maior socego. Em Alcobaça, segundo constou ao fim da tarde, foram detidos 15 individuos, entre elles dois officiaes da guarnição de Thomar, que ali appareceram com uma nota a requisitar cavallos.

Por ordem do governo e com o fim de interceptar todas as communicações aos revolucionarios desta cidade, foram mandados suspender todos os comboios entre Alfarelos e o Entroncamento, fazendo-se o serviço pela linha da Figueira. Tambem, por ordem da autoridade militar, foi mandada manter a suspensão dos seguintes jornaes de Lisboa: *Diario Nacional*, *Dia*, o *Liberal*, a *Vanguarda* e os *Ridiculos*."

A' imprensa foi distribuida a seguinte nota officiosa:

"De noticias recebidas no ministerio da guerra conclue-se que todo o paiz continúa em socego, havendo apenas em duas povoações casos sem gravidade de alterações da ordem, em via de repressão.

Em Abrantes, onde está restabelecida por completo a normalidade, pairam sobre a cidade quatro aeroplanos que foram recebidos com o maior enthusiasmo pela população.

As tropas fieis vão ao encontro dos revolucionarios, formando um cerco militar. Esclarecendo a situação

Com destino a Santarem, em comboio especial, sairam o 1º batalhão de infanteria 16, com a respectiva bandeira, banda de musica, carros de munições e tres baterias de artilheria 1.

No Ministerio da Guerra reuniram, cerca das 11 horas da noite, os ministros do Interior, Justiça, Finanças e Marinha, governador civil, etc.

Soube-se ali que o pequeno grupo militar que acompanha Machado dos Santos saiu de Thomar em direcção a Abrantes, por isso teria que defrontar-se com as tropas fieis se não preferir entregar-se á prisão.

Machado dos Santos marchava á frente, fardado de capitão, num cavallo branco, seguido de 400 soldados, tomando a estrada para atravessar o rio Zezere.

Com a saida de Machado dos Santos de Thomar a ordem ficou absolutamente garantida nesta cidade.

Em Abrantes restabeleceu-se o socego logo que foi conhecida a burla do "Diario do Governo". O movimento desta cidade foi iniciado pelo revolucionarios de infanteria, que tomaram conta do telegrapho e substituiram as autoridades.

Os aviadores lançaram sobre Abrantes muitas proclamações.

Em Lisboa foram presos tres sargentos.

As forças navaes. Individuos presos a bordo

Alguns navios que estão em exercicio no norte sairam de Leixões em direcção ao sul, afim de juntar-se a outros barcos de guerra para cooperarem na extincção do movimento revolucionario.

Durante o dia houve grande movimento de vapores conduzindo presos a bordo.

A policia continúa fazendo innumeras prisões.

Nas ruas da cidade á noite

Como constasse que se pretendia assaltar a redacção do "Mundo", foi para a séde daquelle jornal uma força da guarda republicana.

Na rua do Ouro houve pequenas correrias produzidas pelo facto dum individuo desrespeitar um militar.

Os partidos socialistas e a situação

Reuniu extraordinariamente o "comité" socialista, occupando-se do movimento revolucionario, do qual teve conhecimento pela imprensa, e considerando que a sua missão não é a de depôr ministerios dentro da Republica, para em sua substituição erguer outros da classe burgueza, declara o partido socialista pela maneira mais formal que solidariedade alguma quer ter com o referido movimento, motivo por que protesta contra a prisão do seu representante no parlamento, o dr. Costa Junior.

A bomba em acção

Um servente da limpeza municipal bateu com um ferro numa bomba que alguem tinha depositado no mictorio do Terreiro do Trigo, resultando uma terrivel explosão, que feriu gravemente o pobre homem.

Foram encontradas bombas abandonadas nos seguintes locaes:

Nas escadinhas de Ponte do Lima; no largo de D. Rosa; na rua dos Pilares, e na rua do Terreirinho.

PROF. COELHO E SOUZA — Especialista em pontes (bridges) e dentaduras completas, propõe-se a resolver os casos difficeis. Ouvidor 152. (A 3241)

Uma diligencia da 5. Pretoria Civel cheia de complicações

Officiaes de justiça da 5ª pretoria dirigiram-se hontem á casa de armarinho da rua Conde de Bomfim n. 316, afim de ser executada penhora contra José Ribeiro Dias, requerida pela firma Machado Ferreira & Comp.

Advogado do negociante que devia ser penhorado, o dr. Gastão Victoria, oppôz-se á diligencia, chegando mesmo a declarar que "o dinheiro já estava depositado no Thesouro".

Após essa declaração os agentes do juiz da 5ª pretoria civel, Hermenegildo Vianna da Silva e Avelino Duarte, pediram a exhibição do titulo, respondendo o advogado que "não o tinha, que não queria exhibil-o, que era senhor da sua vontade".

E, assim foi continuando a escandalosa nota, até que o negociante José Ribeiro Dias, o penhorado, tirou a carteira, apresentando a quantia que motivára o processo.

Nova opposição do dr. Gastão Victoria, que chegou a desacatar os officiaes de justiça que o prenderam á disposição do delegado do 17º districto policial.

Apresentado a essa autoridade, o dr. Leovigildo Leal da Paixão, relaxou a prisão, declarando que não teria semelhante procedimento para com um collega.

No sentido de evitar maior escandalo, Ribeiro Dias entregou a quantia aos officiaes, sendo assignado o titulo de deposito pelo dr. Sylvio Martins Teixeira.

O dr. Abelardo de Carvalho, juiz da 5ª pretoria civel, foi scientificado da occorrencia.

ESTAÇÃO BALNEARIA

Roupas de banhos para ambos os sexos e todas as edades, camisas, calções, sapatos e costumes completos, cintos de salvação modelo Sportman. Rua dos Ourives n. 25. Avenida n. 52. Casa Sportman.

Os sports

TURF

DERBY PETROPOLITANO

A corrida de hoje

Terá logar hoje, no aprazivel prado dos Corrêas, uma boa corrida, que, por certo, será bastante concorrida.

O programma compõe-se de sete intricados pareos, destacando-se o "Derby Petropolitano", na distancia de 1.750 metros, que marcará novo encontro entre Argentino, Atlas e Battery.

As demais provas promettem tambem grande brilhantismo.

São nossos palpites:

Espoleta — Fabula.
Estillete — Herodes.
Patrono — Dionéa.
Belle Angevine — Monte Christo.
Pontet Canet — Sucre.
Argentino — Battery.
Sabina — Espanador.
Azares: Rusky, Estilhaço, Canguassú, Pistachio, Helios, Atlas e Secilia.

* * *

VARIAS NOTICIAS

Acha-se em resplandescentes fórmas o veloz Argentino.

O filho de Delarey será dirigido pelo jockey M. Michael's.

— D. Suarez será o piloto dos animaes Espoleta, Pontet Canet, Sabina e David.

— Forneceu durante a semana optimos galopes o cavallo Patrono.

— Hebréa, que fará uma "réprise" hoje em Petropolis, não se acha em boas condições.

A pensionista do "entraineur" José de Paula Mendes vae sómente dar um galope de ensaio.

— Espanador, que tem deixado muita gente a ver... navios, continúa em boas condições de "training".

Será dirigido por J. Escobar.

— Não tomará parte na corrida de hoje o cavallo Royal Scotch.

— Tem trabalhado bem o cavallo Helios.

— E' quasi certa a ausencia, na corrida de hoje, do cavallo Joffré.

— B. Martirina será o piloto do cavallo Sucre.

— Hebe terá hoje a direcção de Julio Escobar.

* * *

FOOTBALL

ENCONTRO ELIMINATORIO

O campeão da 3ª divisão joga hoje com o Guanabara

Realiza-se, hoje, no campo do America, o encontro eliminatorio entre o Icarahy, vencedor do campeonato da 3ª divisão e o Guanabara, ultimo collocado no concurso da 2ª divisão.

A prova entre os dois clubs de regatas promette ser interessante, tendo em vista a constituição das *équipes*.

Os *teams* devem ser:

C. R. ICARAHY:

Alamir
Lassance — Pereira
Heitor — Aché — Avila e Mello
Segadas — Athayde — Sidney — Ary — Molina

C. R. GUANABARA:

Gerdal
Silva — Hawat
Heilborno — Crokatt — Argeu
Romeu — Sylvio — Brasil — Horta — Merker

Actuará como juiz o sr. José Pinkuzz, do Andarahy A. Club

* * *

LIGA MILITAR DE FOOTBALL

2º Regimento "versus" 1º Regimento de infanteria

Realiza-se hoje uma grande festa na Villa Militar, em commemoração ao anniversario da fundação do 2º regimento de infanteria.

Entre as muitas festas sportivas, dá-se um magnifico encontro entre as *équipes* dos combinados acima, no *field* da Villa Militar, devendo actuar como *referee* o aspirante Bittencourt.

O jogo terá começo ás 4,20 da tarde; os *half-times* serão de 30 minutos, e o descanso de 20 minutos.

O *team* do 1º regimento de infanteria será reforçado pelos jogadores da capital: C. Amado, E. Cardoso, Izidro, Berminda e Queiroz, do 56º de caçadores; MontAverno e Adhelson, do 55º de caçadores, e Mimi, do 1º regimento de artilheria. Estes serão hospedados pelo 2º regimento e devem se apresentar ás 2 horas da tarde, na Villa Militar, ao aspirante Bittencourt, do 1º regimento de infanteria.

* * *

O FESTIVAL DO CARIOCA F. C.

Realiza-se hoje, no campo do Carioca, situado na Estrada D. Castorina, na Gavea, o grande festival desportivo, com que o campeão da 2ª divisão de 1916 encerrará a temporada official do anno.

O programma para este festival está bem organizado, constando de prova de athletismo, de um grande match de football e de uma soirée ao ar livre e de uma parte recreativa.

O "match" de football a ser disputado entre as "équipes" de dois valorosos clubs da primeira divisão, sendo ao vencedor entregue o valioso trophéo "Carioca Football Club".

A festa terá inicio ás 12 horas e o programma é o seguinte:

Primeira parte, ás 12 horas.
Primeira prova — Pace-kick (campeonato inter-socios).
Segunda prova — Corrida em cordas para meninas.
Terceira prova — Corrida de bicycletas para socias do Gremio Sportivo Feminino Tres de Outubro.
Quarta prova — Luta chineza.
Quinta prova — Corrida de cigarros para senhoritas e rapazes.
Sexta prova — Corrida de agulha para senhoritas e rapazes.
Setima prova — Tug of war.
Oitava prova — Corrida de bicycletas para socios do Gremio Sportivo Feminino Tres de Outubro.
Nona prova — Struggle for life.
Decima prova — Labyrintho da Brahma.
Segunda parte, ás 13 horas.
Entrega da medalha de ouro conquistada pelo associado José Skibin, no campeonato da Milha, promovido pelo São Christovão A. C., em 17 de janeiro de 1915.
Terceira parte, ás 13 e um quarto.
Cançonetas portuguezas (Saudades de Portugal) pelo Gremio Sportivo Feminino Tres de Outubro.
Quarta parte, ás 14 horas.
Luta romana pelo Centro de Cultura Physica do eximio professor Enéas Campello.
Quinta parte, ás 15 horas.
Grande e sensacional "match" de football em disputa de um valioso trophéo.
Sexta parte, "matinée" ás 17 horas — Matinée-soirée ao ar livre.

Abrilhantarão o festival varias bandas de musica.

* * *

UMA FESTA NO S. CHRISTOVÃO A. C.

São Christovão A. C. versus Combinado Mangueira-America

Para commemorar o encerramento da temporada desportiva de 1916 realiza-se hoje no campo da rua Figueira de Mello uma brilhante festa de sports athleticos, promovida pelo club local.

Além de outras provas será disputada uma taça de prata entre o 1º "team" do S. Christovão e um combinado dos clubs America F. C. e Mangueira, estando os "teams" assim formados:

S. Christovão:

Cardoso
Moura — Portocarrero
Cantuaria — Villa — Altair
Pederneiras — Apollo — Rollo — Sylvio — Leão.

Telemaco — Alvaro Cardoso — Paranhos — Jayme — Oscar
Ferramenta — Albertino — Adhemar
Bebéto — De Paiva
Milla

Como prova preliminar disputarão o 2º "team" local e o 1º do Palmeiras F. C., havendo valiosos premios aos "players" do "team" vencedor.

* * *

WATER-POLO

O CAMPEONATO

Os encontros de hoje

São os seguintes os encontros marcados para amanhã pela tabella do campeonato dirigido pela Federação B. das S. do Remo:

Flamengo "versus" Guanabara — Juiz: Pinto dos Santos.

Natação "versus" Gragoatá — Juiz: Armando Marinho.

Internacional "versus" S. Christovão — Juiz: Ary Parreiras.

Nota official: — O sr. presidente da Federação, querendo manter a ordem e fazer cumprir as penalidades estabelecidas pelos codigos dos seus sports, resolveu nomear as seguintes commissões de policiamento que têm de agir hoje, durante os "matches" de "water-polo":

Commissão de pavilhão — Dr. Antunes Figueiredo, dr. Alberto Bandeira, Octavio Noval e Mario Veiga da Silva.

Commissão auxiliar — Antonio Pinto dos Santos, Lopes de Freitas, Octavio Macedo, Luiz Affonso, Gentil Monteiro, Arthur Alegria e Octavio Moreira.

* * *

CYCLISMO

CLUB MOTOCYCLISTA NACIONAL

Hoje realizará este club uma excursão pela Quinta da Bôa Vista, Avenida Beira-Mar, Leme, Ipanema, Avenida Meridional, Jardim Botanico, Boulevard de Villa Isabel e séde do club á rua Sete de Setembro n. 151.

E' de esperar que o numero de machinas seja bem elevado, tanto mais que os motocyclistas estão munidos de licenças e que até 31 do andante, de accôrdo com as leis do Districto, podem transitar aquellas que ainda dependem dos tramites da Prefeitura.

Saida do Monroe ás 8 horas.

PILULAS

Não podia abaixar a cabeça, tonteiras, calor no rosto e na cabeça, prisão de ventre, temia uma congestão.

Num máo estar constante, passei todo o verão sempre com a cabeça pesada, sem poder abaixar-me nem escrever, sem sentir o sangue subir-me á cabeça, vertigens, symptomas tão alarmantes que esperava acabar em uma congestão. Passava dias sem evacuar, fazia mal a digestão, tendo constantemente dôres no estomago. Abandonando os purgativos e lavagens, experimentei as "Pilulas Digestivas do Abbade Moss",

DO ABBADE

e unicamente em alguns dias de uso deste poderoso medicamento, consegui regularizar meus intestinos, ficando livre da prisão de ventre, e com ella desappareceram todos os meus padecimentos, não tive mais tonteiras, nem calor no rosto, voltando a trabalhar e comer como nos melhores dias. Affirmando que tudo consegui com o uso das "PILULAS DIGESTIVAS DO ABBADE MOSS".

Joaquim Mendes de Castro, negociante.

4 de abril de 1913.

Em todas as pharmacias e drogarias. Agentes: Silva Gomes & C., S. Pedro 42 — RIO.

MOSS

A VIDA EM VIDROS

RHUM CREOSOTADO — DE — Ernesto Souza

Com Iodo, Glycerina e Hypophosphitos de Calcio e Sodio

BRONCHITES, Asthma, Tuberculose pulmonar, Rachitismo

TONICO PODEROSO

GRANADO & C. - 1.º de Março, 14

Charutos Palhaços

A 100 réis — Cuidado com as imitações. Deposito: R. DO CARMO 56.

Asylo N. S. de Pompéa

Collecta em favor do Asylo Infantil N. S. de Pompéa arrecadada na reunião do dia 18 do corrente:

Paulino Lopes e senhora, 100$000; Beatriz Lindray, 40$000; Elmira B. Moniz, 20$000; Thomaz de Almeida, 20$000; Laura Costa, 20$000; Henriqueta Leão, 20$000; Alexandrina Santos, 20$000; Guilhermina Von Honoltz, 20$000; Almeida Junior, 18$000; Anna Rispoli, 13$000 Rita Nóra Pereira, ... 10$000; Par Royal, 10$000; Anna Vidal, 10$000; Mathilde de Carvalho, 10$000; Alcida Martins, 10$000; Julia Costa, 5$000; Maria Reis, 5$000; Orminda Sodré 5$000; Julieta Simas, 5$000; Julita C. de Souza, 5$000; Viuva dr. F. Camarão, 10$000; dr. Martinho Nobre, 5$000; Maria Nevaris, 5$000; Marietta Salema, 5$000; viuva Gil Silva Telles, 20$000. Total, 413$000.

Dina Soler do Couto, da reunião passada, 20$000.

ULTIMOS DIAS

Novas reducções nos preços da GRANDE VENDA de SALDOS, das SECÇÕES de CAMISARIA, ARTIGOS para CREANÇAS, ROUPAS FEITAS para Homens.

136 - Rua do Ouvidor - 136

AU CARNAVAL DE VENISE

COLUMNA DE MOMO

Aquillo estava previsto, foi um caso liquidado: calixto sobre calixto, era um pifão arrumado... E no pifão mergulhando minh'alma quasi se afoga... Tenho um trombone tocando no alto da sinagoga! Tambem pudéra! champagne havia *á bessa*, sem conta, e não ha quem não apanhe briol quando o vinho monta aos algarismos sympathicos a que ante-hontem montou pra quem um posto tomou na festa dos Democraticos.

Mas aquillo estava bello!... Eram madamas em penca, dando esplendor á encrenca da festança do Castello. Quem assistiu como eu áquelle brodio supino é que sabe quanto é fino o sabor de um jubileu!...

E ligados, mui contentes, vi por lá, dansando ufanos Carapicús com Tenentes, Tenentes com Fenianos. E eu dou parabens á idéa de assim se fazer á fresca durante a guerra européa a alliança carnavalesca. Vi os arautos do sol, pelo verbo do Bouvier dizer coisas como quê ao general Caracol brindando, num *toast* assú, cheio de imagens bonitas, brindando ás glorias catitas da gente carapicú.

Bravos, pois, ao Jubileu!... Vivam todos que brincaram e os corações congraçaram!... Viva Momo! Viva eu!...

Pierrot.

* * *

DEMOCRATICOS

Foi magnifico o baile de ante-hontem no *Castello*, e não ha quem não retenha na memoria gratissima recordações dessa linda noite. Todo o vasto salão principal da séde social dos Democraticos estava ornamentada finamente a flôres naturaes, as mais finas, vindas de Therezopolis, Friburgo e Petropolis, especialmente para esse fim.

A's 11 horas da noite, presente grande numero de associados e convidados, foi aberta a sessão solenne, sendo convidado para presidir a sessão o sr. José Alves da Silva, socio fundador do Club, que deu a palavra a um dos nossos mais queridos humoristas, para historiar a vida dos Democraticos, o que foi feito pelo conferencista com absoluto brilhantismo, a ponto de, de quando a quando, arrancar da assistencia enthusiasticas salvas de palmas.

Seguiu-se o baile, que correu animadissimo, a elle comparecendo commissões do Club dos Fenianos, que offereceu aos Democraicos uma linda *corbeille* de flores naturaes; dos Tenentes dos Diabos, do Club Gymnastico Portuguez e do Ameno Resedá, além de elevado numero de *décesses*, entre as quaes se destacavam algumas lindamente fantasiadas.

Hoje realiza-se o terceiro dos grandes bailes commemorativos do Jubileu, sendo essa festa promovida pelo grupo dos Novos e offerecida á *Velha Guarda*.

* * *

Penha-Club

Teve logar hontem, com uma magnifica festa, em que as dansas se prolongaram até alta madrugada, a solenne inauguração do Penha Club.

Abrilhantou á festa uma banda de musica militar.

Ao ser servido o champagne, varios socios e convidados usaram da palavra e, em phrases enthusiasticas, saudaram a directoria desse prospero club.

Bloco doce de coco

Um numeroso e alegre grupo de destemidos carnavalescos veiu hontem visitar-nos. Cabo Elysio, que é batuta, vinha na frente do cordão.

Eu sou "Cabo Elysio",
Cheguei com alegria,
Vim com a familia,
Para entrar nesta folia.

Depois fez a apresentação do pessoal.

Minha mulher, querida,
"Madama Tutora",
Vae ser para o anno,
Uma baruta doutora.

E o coro respondia:

Nossa sogra morreu,
Por causa de um cocco,
O herôe do Carnaval,
Será o "Doce de côco".

"Cabo Elysio" ia p'ra frente:

A madama original,
Que é uma bellezinha,
Irá depois do carnaval,
Ser reserva da marinha.

O Zé Mondrongo,
Que aqui está feliz...
Disse que não irá mais,
Para o seu bello paiz.

O dr. Az de Cópas,
Que é um grande finorio,
Depois do carnaval,
Vae arranjar novo casorio.

O dr. Catinga de Bóde,
Não gosta de feijoada,
Porque quando a come,
Fica de barriga inchada.

A Madama da Lapa,
Que a todos faz bem,
Gosta muito do marido,
E da sogra que ella tem.

O dr. Mar e Terra,
Gosta de andar em alta roda,
Faz pouco das pessoas,
Que não andam na moda.

Uma vez um turco,
Veiu implicar commigo,
Eu puxei do facão,
E enterrei-lh'o no umbigo.

Sempre alegre o interessante grupo, desceu as escadas e foi para os lados da Avenida, onde o publico o recebeu com muitas palmas.

CARNAVAL

BORBOLETAS e PETALAS DE ROSA perfumadas

— PATENTE 9142 —

LEE & VILLELA

137—Rua da Quitanda—137

(R 3601)

Canarios francezes e hollandezes

A Cooperativa da rua 7 de Setembro 3, recebeu hontem pelo "Sequana" linda collecção que vende baratissimo. Attende com presteza e seriedade encommendas para o interior. (R 3787)

EM NOSSO PORTO

Os ladrões assaltam dezesete embarcações

Continuam em grande actividade os ladrões do mar, arrojada quadrilha que ha muito vem agindo em varios pontos da nossa bahia, tornando-se por isso mesmo já muito conhecida das nossas autoridades policiaes.

Ainda hontem, pela madrugada, esses rapinantes levaram a effeito um audacioso assalto a varias embarcações do Lloyd Brasileiro, que, carregadas com 25.000 saccas de café, estavam fundeadas proximo do registro *Vigilante*, da Alfandega.

Foram 17 as embarcações assaltadas, pertencendo todas ellas ao Lloyd Brasileiro.

Estavam carregadas aguardando a occasião de serem as suas cargas desembarcadas.

O Lloyd tinha oito vigias para guardar essas embarcações.

Os ladrões, engazopando a boa fé dos vigilantes, o que é de suppôr, carregaram 25 saccas da nossa rubiacea, retiradas de varias embarcações, sendo levadas para logar ignorado, a bordo dos botes denominados *S. João Baptista* e *Avenida*, pertencendo este ultimo a um tal Floret, que reside na Ponta do Caju'.

O assalto, segundo presumem as autoridades, foi praticado pelos maritimos Henrique, Manoel e *Bexiguinha*, todos conhecidos de Floret e moradores no Caju'.

A Policia Maritima abriu inquerito sobre o facto.

RAIOS X—ELECTRICIDADE MEDICA

Exames, photographias e tratamento pelos raios X. Applicações de electricidade nas molestias em geral. Dr. J. de Toledo Dodsworth — 108, *Avenida Central* (ao lado do *Jornal do Brasil* — Teleph., 2326, Central.

Sociaes

DATAS INTIMAS

Fazem annos hoje:

A senhorita Véra Maria Santoro, filha de d. Nina Santoro;

— a sra. d. Jesuina Garcia da Silva;

— o sr. Waldemar José dos Santos;

— a senhorita Noemia de Mesquita, filha do capitão Joaquim de Mesquita;

— o jockey Domingos Ferreira, habil profissional brasileiro;

— o joven Adhemar de Mello Rabello, alumno do Collegio Militar;

— a sra. d. Epiphania Limeira Gadelha;

— o menino Paulo, filho do sr. Antonio Joaquim Rodrigues Pereira, proprietario da "Casa Paris";

— a galante menina Maria, filha adoptiva da actriz Emilia Marques;

— o sr. Adolpho Soares, filho do sr. Luiz Soares, conferente geral da Alfandega;

— o galante Willer, filho do sr. Othoniel de Oliveira e de d. Fernandina S. de Oliveira, residentes na estação de Sitio. O travesso Willer, completa os seus seis annos.

— Fez annos hontem o menino Paulo Vellez, filho do major Victor da Costa Vellez.

*

Completa hoje cinco annos, o interessante e travesso Carlos Rodrigues, querido filho do estimado negociante da praça do Mercado, capitão Aloysio de Almeida Basilio.

D. Anna Godoy, progenitora do dr. Alcides Godoy, assistente do Instituto Oswaldo Cruz, do dr. Avelino Godoy, da Directoria Geral de Saude Publica e de d. Amelia Godoy, pharmaceutica.

* * *

CASAMENTOS

Realizou-se hontem o casamento da senhorita Maria Marques Lins de Albuquerque, irmã do nosso collega de imprensa Arthur Marques, com o sr. Eugenio Leal da Silveira, do commercio desta praça.

O acto civil teve logar ao meio-dia, na 3ª pretoria, servindo de testemunhas o sr. Francisco Leal e senhora, e o sr. Gabriel da Silva Santos. Na cerimonia religiosa, que se effectuou na matriz de S. Francisco Xavier, ás 4 horas, serviram de padrinhos: da noiva, o sr. e sra. Leopoldo Lorena, e do noivo, o sr. e sra. Francisco Leal.

* * *

BAPTIZADOS

Baptisou-se hontem, na matriz de Santa Anna, o innocente Arcy, filho do major Henrique Jayme Smith, despachante da Recebedoria do Districto Federal, e de d. Thereza Jayme Smith.

* * *

VIAJANTES

Seguiu, a 17 do corrente, para Manáos, a bordo do *Ceará*, o sr. J. A. Teixeira Junior, director d'*O Commercial* jornal de propaganda, que ali se publica.

*

Para Além Parahyba Minas, seguiu ante-hontem, em companhia de sua familia, o major Raphael Gonçalves, empregado do escriptorio do Hotel Avenida.

* * *

MISSAS

Na egreja de S. Francisco, reza-se amanhã, ás 9 horas, missa de setimo dia pelo fallecimento da senhorita Rosalia Costa Rego, irmã do deputado federal Pedro Costa Rego e prima do nosso companheiro de redacção Motta Lima.

* * *

ENTERRAMENTOS

Na edade de 56 annos falleceu no dia 18 do corrente na residencia de sua progenitora, á rua Marechal Hermes n. 36, em Botafogo, o sr. Abelardo Gardonne Ramos, antigo commerciante e proprietario do "Café da Ordem".

Cavalheiro muito estimado, gozando entre nós de innumeras relações, o finado commerciante deixou viuva d. Olympia Gardonne Ramos e tres irmãos os srs. Constante Gardonne Ramos, professor do Instituto Benjamin Constant; Fernando Gardonne Ramos, capitalista desta capital, e Carlos Gardonne Ramos, official do Ministerio da Viação.

O seu enterramento que se realizou no cemiterio de S. João Baptista, teve grande acompanhamento, vendo-se sobre o carro mortuario innumeras e ricas corôas de flores naturaes, entre as quaes podemos notar as seguintes:

"Ao seu inesquecivel esposo", ultimo adeus de Olympia; "Ao seu extremoso filho", saudade eterna de sua mãe; "Ao seu bom cunhado", lembrança do Angelo; "Ao querido tio", saudades de seus sobrinhos Jandyra, Nestor e Edgard; "Ao bom irmão Abelardo", saudades do Carlos; "Ao querido irmão", saudades de Fernando, Leonor e filhos; "Ao bom irmão Abelardo", ultimo adeus de Constante afilhado e familia; "Eterna recordação", de José Pinheiro e familia; "Saudade eterna", de seu afilhado Antenor; "Ao bom protector", saudades de sua filha de criação Maria; "Saudades de seus empregados"; "Ao bom amigo e compadre", saudades de José Cabral e familia; "Ao bom protector", saudades de sua filha de criação Lydia; "Ao sr. Abelardo" saudades de Maria da Gloria e seu marido João; "Saudades", de Miranda e Petita; "Ao sr. Abelardo", saudades de seus compadres Follain; "Saudades", de seu afilhado Abelardo Dias; "Lembrança", de seus compadres Ricardo e Ernestina e afilhados, e muitas outras que nos escaparam.

Acompanharam o corpo até á ultima morada, os srs.: dr. Paulino Werneck, dr. Gastão Guimarães, dr. Sá Ferreira, dr. Soares Pereira, dr. Victorio da Costa, dr. Adolpho Coutinho, dr. Vieira da Silva, dr. Pedro Follain, major Fernandes Couto, José Pinheiro Barbosa, João Billio, Raul Pallares, Rodolpho Argollo, Joaquim Dias, Aurelio de Figueiredo, Olympio Romaguera, commendador José Gonçalves, José Rodrigues, Antonio Fróes, Abelardo Dias, João Cunha, João Figueiredo Neves & Alves, Almiro Siqueira, Francisco Assumpção, por si e por Antonio Paul'i; Abel Rodrigues, Pedro Santos Filho, Albino Trigão, Alberto Fauro, Mauro Mummia, Adriano Sá Junior, Luiz e José Vallim, Arthur Nobre, Oliveira Leite & C., J. F. Bastos, Gustavo Silva, A. Cunha Silva & C., Luiz Azeredo, por si e por sua familia; Luiz Braz Silva, Fernando Arguelles, Henrique do Espirito Santo & C., Firmino Pontes, Gaspar Oliveira, Heitor J. Salgueiro, José Martins, Mario França Vianna, Fernando Nunes, Francisco das Neves Fernando dos Santos & C., Alvaro Fonseca Cunha, Bernardino Daniel Remigio Vargas Alfredo Santos, Annibal Aguiar, Delphim Coelho & C., J. Luiz Bittencourt, Antenoro Cunha Vianna e José Cabral, J. Meira e Sá, Felix Alves da Costa, Americo S. Montenegro, J. M. Soares de Mesquita, Manoel Barreto, M. Ferreira de Almeida, Paulo Feixoto, Felisberto da Fonseca, Joaquim Marques de Oliveira Filho, Joaquim Maia, Carlos Dias, Manoel da Silva Balthazar Joaquim Costa, J. P. Teixeira, Jorge Carlos Pereira, Manoel da Silva Claudiano Gomes da Silva, Bernardo Bastos João da Cunha Mello, Ricardo Lago, Pedro de Oliveira Santos, Gaspar de Oliveira, Fazendes Leal, Annibal dos Santos Aguiar, Delphim Coelho, M. Gerin, Alamiro Costa, Almeida Costa & C., e muitos outros.

* * *

VESTIDO CHIC

Primorosa confecção: em Tafetá bordado ou em Filó com forro de seda — Rs. 130$000 — Reclamo de Mme. Laura Guimarães; largo de S. Francisco, 25, sobrado da Perfumaria Nunes.

ULTIMAS NOTICIAS

A GUERRA

O sr. Irineu Machado recebido pela C. de A. P. de Paris

Paris, 20 — (A. H.) — A Commissão de Acção Parlamentar no Exterior recebeu o senador Irineu Machado, prestando-lhe um testemunho de justo reconhecimento.

O presidente da Commissão Sul-Americana, sr. Guernier, saudou e deu as boas vindas ao sr. Irineu Machado, "áquelle que em todas as circumstancias affirmou o seu respeito inquebrantavel pelo direito e cujo ardor e sciencia refutam, com documentação e logica implacaveis, as allegações da Allemanha.

O sr. Guernier agradeceu ao senador Irineu Machado o seu apostolado e saudou nelle o Congresso Brasileiro, declarando que a Commissão Parlamentar, consciente da importancia que têm as questões maritimas, prestava especial attenção ás relações da França com o Brasil.

O sr. Irineu Machado, levantando-se, agradeceu em seu nome pessoal e no dos seus collegas do Congresso que "representam a opinião publica brasileira inteira que ama e admira a França como tem amado e admirado o bello, a justiça e a bondade." Prestou a sua homenagem ao parlamento francez, o mais glorioso da Europa, e explicou que a politica de expansão colonial e mundial da Allemanha, organizada por intermedio de colonias de emigrantes, de bancos, do commercio e da navegação, e ligada com a direcção militar, era entretida pelo thesouro sob a direcção do kaiser, aconselhando os seus collegas francezes a se occuparem desde agora, para depois da guerra, com a organização da marinha mercante e de guerra, os bancos e as questões vitaes para a conquista commercial dos futuros mercados.

O sr. Irineu Machado terminou saudando a França generosa que, no momento da paz, graças ao heroismo dos seus filhos, vingará a justiça e a humanidade.

A' cerimonia assistiram o sr. Olyntho de Magalhães, ministro do Brasil; de la Barra, ex-presidente do Mexico; numerosos deputados e senadores, membros do Instituto de França, banqueiros, commerciantes, armadores, etc.

*

O Conselho de Estado da Polonia

Londres, 20 — (A. A.) — Tem sido ironicamente commentado o cunho de seriedade com que a Allemanha espalha pelo mundo, para influenciar junto aos neutros, os resultados do que ella chama Conselho de Estado da Polonia.

Apezar disso, a sorte dos allemães com a creação do novo reino lhe foi adversa e o referido Conselho de Estado acaba de verificar que é materialmente impossivel organizar um exercito, como desejava o kaiser, com elementos exclusivamente nacionaes.

Ficou resolvido, segundo annuncia o telegramma de Berlim, a formação de um corpo expedicionario, que se destinará á frente russa, constituido pelo voluntariado.

*

O COMMUNICADO FRANCEZ DAS 15 HORAS

Paris, 20. (A. H.) — Communicado das 15 horas:

"Acções de artilheria violentas, embora curtas, na região de Plessis-de-Roye e ao sul de Lassigny.

Na Argonne fizemos explodir, com successo, uma contra-mina, no sector de Bolante.

A noite decorreu calma nos outros sectores."

*

Os acontecimentos de Gratz foram muito graves

Londres, 20 — (A. A.) — Sabe-se agora, por noticias vindas de Berlim, via Amsterdam, que os successos de Gratz foram bem mais graves que a principio pareceu.

Segundo as noticias aqui recebidas, o numero de mortos na luta travada entre o povo e a policia alcançou a 35, na sua maioria mulheres e velhos.

Os feridos são tambem em numero bem elevados.

O governo tratou logo de esconder esse facto, o que não impediu que, particularmente, viesse a ser divulgado.

*

Os francezes repellem o inimigo

Paris, 20 — (A. A.) — Nas linhas do Mosa os francezes repelliram um forte ataque do inimigo contra as posições que occupam nos arredores de Bethincourt, conseguindo realizar um pequeno avanço, infligindo grandes perdas ao inimigo.

*

A marinha mercante ingleza

Berlim, — (T. O.) A seguinte informação procedente de Londres é muito significativa para se fazer uma idéa da escassez de navios e dos esforços que faz o governo inglez para obter tonelagens dos neutros para os seus proprios fins. A partir do dia 15 de janeiro o governo britannico prohibiu o alistamento de navios estrangeiros com mais de 2.000 toneladas para o serviço permanente ou para viagens isoladas sem licença da directoria do trafego. Ainda assim prohibe-se a admissão de mais de 1.000 toneladas de mercadorias, sem incluir no preço o importe do frete.

*

UMA FABRICA DE EXPLOSIVOS INCENDIADA

Londres, 20. (A. H.) — Informa uma nota official:

"Numa fabrica de refinação de explosivos, no bairro léste de Londres, sobre o Tamisa, rebentou hontem, de noite, um incendio, seguido, alguns minutos, de uma explosão, permittindo assim que numerosos operarios escapassem. Todos os explosivos que haviam na fabrica deflagraram, ficando o edificio completamente destruido.

Tambem explodiram alguns depositos das fabricas proximas.

Tres filas de pequenas casas que havia nas vizinhanças, foram quasi inteiramente demolidas. Os edificios proximos soffreram tambem damnos consideraveis.

Durante os serviços de extincção do incendio morreram dois bombeiros. O chimico da fabrica e certo numero de operarios foram mortos pela explosão ou ficaram sob os escombros do predio.

O ministro das munições declarou que a explosão não entravará de maneira alguma a producção de munições."

Londres, 20. (A. H.) — Annuncia-se officialmente que o numero de victimas da explosão havida hontem na fabrica de explosivos não é tão grande como se disse no primeiro momento. Já foram recolhidos uns quarenta cadaveres, estando umas cem pessoas feridas.

*

O caso da deportação dos civis belgas

Paris, 20 — (A. H.) — Para destruir o effeito moral produzido nos paizes neutros pelas deportações de civis belgas, a Agencia Wolff publica documentos de authenticidade duvidosa tendentes a provar que taes deportações têem sido approvadas pelos proprios deportados. Deve-se perguntar porque estará a Belgica cercada por uma dupla barragem electrica e porque motivo foram fuzilados inutilmente dezenas de belgas que deram fuga a compatriotas seus. A Wolff póde accumular mentiras sobre mentiras que jámais conseguirá lavar a Allemanha da culpa desses crimes sem nome.

*

MELISSA — GERVÃO — ANIZ

TRINOZ — DE — Ernesto Souza

Inappetencia, Mão Hallito, Más Digestões, Dôres de Cabeça, Figado Augmentado, Urinas Turvas, Palpitações do Coração. TONICO DO SYSTEMA NERVOSO

GRANADO & C. - 1.º de Março, 14

Ordens do dia de generaes russos

Paris, 20 — (A. H.) — O "Matin" publica significativas ordens do dia dos generaes russos Brussiloff, Evert e Dimitrieff, dirigidas ultimamente ás suas tropas, repellindo desdenhosamente a paz allemã, e manifestando a inabalavel vontade dos exercitos de combater até conquistar completa victoria. Commentando-as, declara o "Matin" que nenhuma resposta mais decisiva podia ser dada ás insinuações perfidas e interessadas da Allemanha de que pelo orgão desses grandes chefes, interpretes todos elles não só do exercito, como do Tzar, da Duma e de toda a nação.

BAICURÚ

Nas Molestias das Senhoras e no Lymphatismo é soberano o Elixir de Baicurú de P. Goulart

Approvado e com marca registrada 4 GRANDES PREMIOS

PURAMENTE VEGETAL

LABORATORIO Rio Gr. do Sul

Agentes geraes: Silva Gomes & C. Rua S. Pedro 42 Capital Federal

Aequipagem do "Yarrowdale"

Washington, 20 — (A. H.) — Annuncia-se que tres cidadão norte-americanos, membros da equipagem do vapor "Yarrowdale" foram feitos prisioneiros de guerra pelos allemães.

Este caso assume certa gravidade porque a questão dos navios de carga armados ainda não está resolvida entre a Allemanha e os Estados Unidos, dependendo ainda estabelecer se os navios de carga armados são ou não navios de guerra.

Considera-se, portanto, que os cidadãos norte-americanos sómente serão prisioneiros de guerra se os navios de cargo forem tidos como navios de guerra.

O Departamento de Estado sustenta que u mvapor é susceptivel de ser considerado navio de guerra sómente quando sob o commando, o pavilhão e equipagens navaes.

*

O communicado do generalissimo Cadorna

Roma, 29 — (A. H.) — O communicado do generalissimo Cadorna annuncia que na frente do Trentino nada houve de importante.

No alto e médio Izonso houve maior actividade de artilharia, principalmente das grandes bombardas austriacas, que foram contra-batida scom rajadas efficazes das nossas baterias.

No Carso, acções em certo ponto da artilharia inimiga, mais intensas no sector ao norte. As nossas baterias entravaram os movimentos do inimigo perto de Ranziano e dirigiram os seus tiros de interdicção para a retaguarda das linhas austriacas. Os destacamentos italianos realizaram diversos reconhecimentos, voltando com prisioneiros.

*

DO "DIARIO" DO COMMANDANTE DO "RODNOSHIRE"

Recife, 20 — (A. A.) — Transcrevemos, textualmente, o seguinte trecho do "Diario", do commandante do cargueiro inglez "Rodnoshire", destruido pelo navio pirata allemão:

"O meu navio saiu da Bahia a 5 deste mez, directo a Londres, com carregamento completo de café, tomado em Santos, no Rio e naquelle porto.

Seguia a linha da costa, a cerca de 100 milhas a léste de Pernambuco, cujo ponto attingi a 9 do corrente, ás 9 horas e 30 minutos da noite, navegando a toda velocidade, quando avistei um navio que me pareceu, de qualquer fórma suspeito.

A's 10 horas e 30 fazia um luar de uma belleza infinita. O mar estava lindissimo batido em toda a sua extensão pela lua cheia, limpida e clara, sem uma nuvem no céo. O navio suspeito achava-se em frente ao meu, a cerca de dois ou tres grãos.

Resolvi alterar o curso que estava seguindo. Pareceu-me que se tratava de um navio mercante, ao lado do qual divulgo outro de menor tonelagem. Começa elle a desenvolver maior velocidade. Na incerteza da sua identidade, mando tocar o alarma e reuno sobre a coberta toda a tripulação, munida de salva-vidas.

Afim de certificar-me se o navio de que eu suspeitava dava caça ao meu, alterei de novo o rumo, e virei um pouco para oéste; elle fez a mesma coisa.

Começo então a mandar pelo telegrapho sem fio, radiogrammas pedindo soccorro. O navio suspeito que estava nesta occasião, a uma milha apenas do meu, apanhava todas as minhas mensagens, como soube depois pelo seu operador.

De repente, disparou um tiro, ordenando-me que parasse, e emquanto isso se passava, assestavam sobre nós, de lá, os seus holophotes.

O luar batendo em cheio sobre a coberta do corsario, me favorecia para verificar qual o seu armamento e eu me convenci da inutilidade de qualquer resistencia da minha parte.

Immediatamente acostam ao meu navio dois botes conduzindo 20 homens, armados de revólver e 6 officiaes, sob o commando do tenente Paulmann, nome que vim a saber depois.

O meu 1º official recebeu-os na escada, conduzindo o tenente e os officiaes para o ponto onde me achava. Em tom cortez, elle perguntou-me quem eu era, de onde vinha e para onde ia e a carga que levava. Quando indaguei o que pretendia, respondeu-me que afundaria o meu navio, no mais breve espaço de tempo possivel, dando-nos apenas o tempo sufficiente para preparar a nossa bagagem e demais pertences. Em seguida dirigiu-se aos officiaes dando-lhes ordens. Alguns delles estavam visivelmente sob o dominio de bebidas alcoolicas. Outros foram ás cabines em busca de valores e papeis secretos, que não encontraram; acharam apenas o livro do "Diario" aberto. Toda a nossa tripulação foi passada em botes para bordo do corsario. Os relogios e binoculos pertencentes aos marinheiros e dos nossos officiaes desappareceram. Foram transportados tambem do "Radnoshire", todos os viveres e mais dez saccas de café da carga. Fui o ultimo a abandonar o meu navio e sai com o tenente, justamente quando este acabava de collocar bombas a bordo, as quaes explodiram oito minutos depois.

Ao chegar a bordo do corsario fui levado á presença do capitão que me recebeu cortezmente, apertou-me a mão e disse-me: "Estou satisfeito porque não se revoltou contra as ordens recebidas, do contrario eu seria obrigado a fazer em pedaços o seu navio, com a carga e tripulantes". Accrescentou que eu tinha sido feliz e que quatro ou cinco dias depois me collocaria a bordo de um pequeno vapor japonez que apresára e me mandaria, com outros prisioneiros, para Pernambuco.

O capitão do corsario, disse-me ainda: "Penso que o sr. avistou primeiro o meu navio, pois que só vi o "Rodnoshire" quando este se collocou de fórma que o percebessemos inteiramente á vista". O commandante perguntou-me ainda onde estava o "Araguaya", e como eu lhe declarasse ignorar o seu destino, elle replicou-me que nada temesse, que elle não estava ali para destruir navios de passageiros, nem para matar mulheres e meninos.

Em seguida á minha entrevista com o commandante do corsario teuto, fui conduzido para baixo da coberta, onde fiquei com a minha tripulação, no meio de centenas de marinheiros que lá estavam, dormindo no soalho e em rêdes. Não havia menor distincção. Quando eu mencionei ao encarregado da guarda, que era um official, ess edeclarou que sentia muito, mas o unico geito era eu me accommodar ali mesmo, como pudesse. Ficámos alojados quasi sem ar e sem luz, durante cinco dias. Cada dia vinhamos apenas uma vez á coberta, onde, o maximo que nos demoravamos era de cinco a quinze minutos. Soffri tudo o que me esperava em condicções taes. Após estar a bordo cerca de uma hora, o corsario seguiu viagem. Fui informado então que o meu navio se submergia completamente, ás 8 horas e 45 da manhã, de 8 de janeiro.

Durante o tempo que estivemos a bordo, o corsario apresou e destruiu mais dois navios, apanhados quasi da mesma maneira que o meu: Metherby Hall" e "Minich".

Quando o corsario avistava qualquer outro navio, os prisioneiros eram collocados em varios compartimentos da coberta e ahi fechados á chave. De baixo ouviamos o barulho da marinhagem que preparava os canhões e lançatorpedos. Isto nos fazia um sobremodo irritante máo-estar, por ignorarmos com que o corsario se havia de medir; com algum cruzador nosso talvez, perecendo então todos ali, afogados ingloriamente.

Na manhã de 12 deste mez fomos transferidos, com nossas bagagens, para bordo do "Hudson Maru". Na despedida, o commandante foi de novo cortez e perguntou-me se nada tinha a lhe dizer: perguntei-lhe, então, que pretendia fazer com os meus 27 foguistas indianos, conservados prisioneiros; respondeu-me qu eprecisava delles a bordo, para trabalhar nas machinas, por alguns dias e que os mandaria breve para terra, com outro lote de prisioneiros.

No "Hudson Maru" havia poucos viveres, apenas o sufficiente de bscoitos e chá, que foram o principal alimento nosso, durante dois dias, de maneira que ao chegarmos a Pernambuco, nada mais tinhamos para comer".

Berlim, 20 — (A. H.) — (Via Nova York) — (Official) — O vapor inglez "Yarrandale", tripulado por officiaes e marinheiros allemães, foi conduzido a 31 de dezembro para um porto. A bordo achavam-se 469 prisioneiros que faziam parte das tripulações de varios navios capturados no Atlantico. Entre os prisioneiros acham-se 103 cidadãos de paizes neutros, que serão tambem internados na qualidade de prisioneiros de guerra, visto terem sido capturados quando serviam a bordo de navios inimigos.

*

A MOBILISAÇÃO SUISSA

Washington, 20. (A. H.) — Os agentes consulares da Suissa, nos Estados Unidos, assim como os do mundo inteiro, receberam ordem de avisar todos os cidadãos suissos pertencentes aos corpos das segunda, quarta e quinta divisões, que se apresentem immediatamente nos respectivos regimentos.

*

PRODROMOS DO CARNAVAL

A BATALHA DE CONFETTI DOS DEMOCRATICOS

Tivemos hontem uma noite cheia na Avenida.

A batalha de confetti organizada pelo Club dos Democraticos, para cujo brilho muito concorreu o lindo tempo fez com que a nossa principal arteria se enchesse de extremo a extremo, formando-se a todo o extenso duas filas de carruagens, cheias de rapazes e senhoritas que muito animaram o lindo "corso."

Dos tres coretos armados ali dois foram occupados por bandas de musica, estando no terceiro a directoria do Club dos Democraticos, constituida em jury para a distribuição dos dois premios estabelecidos para os carros onde houvesse, a par da belleza ornamental, a maior animação.

Coube o primeiro premio ao "Blóco Preto no Branco" e o segundo ao automovel da familia de mme. Motta, premios que foram entregues no proprio acto do julgamento.

O "Vauban" chegou á Bahia

S. Salvador, 20 — (A. A.) — Chegou hoje ao porto desta capital o paquete "Vauban".

Seus tripulantes e passageiros declararam que a viagem foi boa, tendo atravessado, sem nenhum incidente, a zona de operações dos corsarios allemães.

O caso da bailarina Carmen Lydia

S. Paulo, 20 — (A. A.) — No inquerito sobre o caso da bailarina Carmen Lydia foi ouvido Celestino Facchini, guarda do Theatro Municipal, velho de sessenta annos, que affirmou ter ouvido um bofetada durante o ensaio da menor, correndo para ver o que se passava, encontrou Carmen em convulsões, no chão, e a avó, indignada, abandonal-a e partir, deixando-a entregue aos cuidados dos presentes. Foi buscar remedios para a menina, que estava desacordada, dizendo ser visivel que a mesma trabalhava contrariada.

No Forum corria que Carmen, contente com o Collegio, havia declarado que só sairá quando tiver maioridade e que se matará no caso de ser obrigada a voltar para a companhia de seus avós.

ULTIMA HORA

Maria de Sant'Anna

O 2º tenente Manoel Barbosa de Sant'Anna, Antonio Moreira de Sant'Anna, Casemiro Teixeira de Sant'Anna, senhora e filhos, Flora Maria de Sant'Anna e Alcina Maria de Sant'Anna, participam ás pessoas de sua amizade o fallecimento de sua idolatrada mãe, sogra e avó, MARIA DE SANT'ANNA, e convidam-n'as para o seu enterramento, hoje, ás 4 horas da tarde, no cemiterio de S. Francisco Xavier, saindo o feretro da rua Gomes Carneiro 9. Desde já confessam-se agradecidos. (3788)

NOTAS RELIGIOSAS

EPISTOLA
(Rom. c. XII)

Irmãos: Não presumaes de sabios aos vossos olhos. Não torneis a ninguem mal por mal. Cuidae em fazer o bem, não só deante de Deus, mas tambem deante de todos os homens. Se é possivel, quanto está de vossa parte, tende paz com todos os homens. Carissimos, não vos vingueis a vós mesmos antes dae lugar á ira; pois está escripto: Minha é a vingança; eu a tomarei: diz o Senhor. Portanto, se teu inimigo tiver fome, dá-lhe de comer. Se tiver sêde, dá-lhe de beber. Porque fazendo isto, brazas de fogo lhe amontoarás sobre a cabeça. Não te deixes vencer do mal, mas vence o mal com o bem.

EVANGELHO DO DIA
(Matth., c. VIII)

Naquelle tempo, descendo Jesus do monte, seguiram-n'o muitas turbas, e eis que veio um leproso e o adorou, dizendo: Senhor, se quizeres, bem me podes limpar. E estendendo Jesus a mão, tocou-o, dizendo: Quero, fica limpo. E logo, de sua lepra foi limpo. Então lhe disse Jesus: Olha que a ninguem o digas, mas vae, mostra-te ao sacerdote e offerece o dom, que Moysés ordenou, para que lhes conste.

E entrando Jesus em Capharnaum, veio a elle um centurião, rogando-lhe, e dizendo: — Senhor, o meu moço jaz em casa paralytico, e gravemente atormentado. E Jesus lhe disse: Eu virei, e o curarei. E respondendo o centurião, disse: Senhor, não sou digno de que entreis em minha casa, mas dize sómente uma palavra, e meu moço sarará. Porque tambem eu posto seja homem sujeito a outros, tenho soldados debaixo do meu commando, e digo a um: vae, e elle vae, e a outro, vem, e elle vem, e ao meu servo: faze isto, e elle o faz. E Jesus, ouvindo isto, maravilhou-se, e disse aos que o seguiam: Em verdade vos digo, que não achei tamanha fé em Israel. Mas eu vos digo que muitos virão do oriente e do occidente, e se assentarão com Abrahão, Isaac e Jacob, nos reinos dos céos; e os filhos do reino serão lançados nas trevas exteriores. Alli será o pranto, e o ranger de dentes. E disse Jesus ao centurião: Vae, e como creste, assim te seja feito. E naquelle mesma hora sarou o moço.

OS ACTOS DE HOJE

CATHEDRAL METROPOLITANA

Hoje, ás 10 1|2 horas, será celebrada uma missa cantada, com assistencia do Cabido Metropolitano, como todos os domingos. A tradicional procissão de S. Sebastião, padroeiro desta archidiocese, terá logar ás 4 horas, incorporando-se todas as confrarias, irmandades, ordens terceiras e outras aggremiações religiosas. A procissão obedecerá ao seguinte: ruas Primeiro de Março, Ouvidor, Avenida Rio Branco, Sete de Setembro e praça Quinze de Novembro.

MATRIZ DE NOSSA SENHORA DA GLORIA

Hoje, nesta egreja, far-se-á o encerramento dos piedosos exercicios do retiro das aspirantes das Filhas de Maria e a festa de Santa Ignez, com missa solenne e communhão geral, officiando o respectivo vigario monsenhor Luiz Gonzaga do Carmo. Em seguida será feita a cerimonia da recepção das novas Filhas de Maria, finalizando com as solennidades do costume.

CAPELLA DE S. SEBASTIÃO, EM DEODORO

Nesta capella, effectuar-se-á hoje, ás 10 horas, a festa em louvor do orago, com missa festiva, officiando o respectivo parocho.

Antes da missa festiva será celebrada uma missa com canticos, acompanhada de orgão. A' tarde, haverá ladainha, terço e demais preces, com benção do Santissimo Sacramento.

MATRIZ DE NOSSA SENHORA DAS DÔRES DE SALETTE

Missa, ás 8 horas, e, em seguida, benção da Santa Reliquia de S. Sebastião.

EGREJA DA IRMANDADE DE S. PEDRO E N. S. DA CONCEIÇÃO DO ENCANTADO

Missa festiva, ás 10 horas, sendo celebrante o revmo. padre Beltramello, em honra e louvor do glorioso martyr S. Sebastião. Abrilhantará o acto uma excellente orchestra.

EGREJA DO DIVINO SALVADOR, NA PIEDADE

Missa pela manhã e á tarde solenne procissão.

CAPELLA DE NOSSA SENHORA DA CONCEIÇÃO

Nesta capella, sita no Jogo da Bola (morro da Conceição), realizar-se-á, hoje, a festa de S. Sebastião, com missa festiva, ás 10 horas, sendo acompanhada de harmonium e canticos sacros.

IRMANDADE DE S. SEBASTIÃO E N. S. DO ROSARIO E SANT'ANNA, DA MATRIZ DE INHAU'MA

A's 5 horas, solenne procissão do glorioso S. Sebastião, com assistencia das associações da parochia; ao recolher-se, haverá ladainha e benção do S.S. Sacramento.

FREGUEZIA DE NOSSA SENHORA DA PIEDADE

Missa solenne ás 11 horas, fazendo-se ouvir excellente orchestra composta de 30 professores; ás 4 horas, procissão e ás 7 horas solenne "Te-Deum". A' tarde haverá kermesse e leilão de ricas prendas abrilhantados por uma banda de musica policial.

VENERAVEL CONFRARIA DOS MARTYRES S. GONÇALO GARCIA E S. JORGE

Missa solenne em honra e louvor da Virgem Martyr Santa Ignez, protectora das Filhas de Maria e advogada contra as enfermidades cancerosas do corpo.

O acto festivo será feito com missa de "guardião" cantada solennemente pelo revmo. padre dr. Olympio de Castro e padre Nicolão Navazzio.

MATRIZ DE SANT'ANNA

A's 8 1|2 horas, missa em honra de Santa Presciliana, sendo acompanhada de orgão e canticos sacros pela Scola Cantorum Sanctae Ceciliae. As Filhas de Maria farão tambem celebrar uma missa em louvor de Santa Ignez, protectora da Congregação.

EGREJA DO DIVINO ESPIRITO SANTO, DE MARACANA

Hoje, nesta egreja, ás 2 horas, reunir-se-á a pia instituição do Sodalicio de S. José, sendo a reunião presidida pelo revmo. padre Nino Minella. No fim, dar-se-á benção com o Santissimo Sacramento.

Matriz de S. Pedro — Officio Divino, ás 7 horas, constando de Matinas, Laudis, Prima, Sexta e Nevoa. A's 4 horas da tarde, Vesperas e Completas.

A missa do côro é rezada ás 7 1|2 horas. Além da missa das 7 1|2 horas, haverá uma missa as 9 horas, com pratica sobre os santos Evangelhos.

Veneravel Ordem Terceira de N. S. da Conceição e Boa Morte — A's 10 horas, missa com pratica sobre os Evangelhos. Das 10 ás 4 horas, a entrada para a egreja é feita pela sacristia (rua do Hospicio, canto dos Ourives).

Egreja do Castello — A's 7 horas, as novenas preparativas da grande festa em louvor a S. Sebastião.

Irmandade de N. S. da Conceição Apparecida do Meyer — Leilão de ricas prendas, kermesses e outros divertimentos externos.

Santuario do Santo Sepulchro — Missas ás 6, 7 e 9 horas, havendo nas duas ultimas prédicas referentes aos santos Evangelhos.

Egreja de N. S. da Conceição — A's 7 horas, missa parochial, e ás 10 horas, da Irmandade de N. S. da Conceição.

Capella Provisoria de S. José — A's 7 1|2 horas, missa parochial da Devoção de S. José.

Capella de N. S. da Conceição Apparecida, no Meyer — Missa de domingo, ás 10 horas. A capella está aberta diariamente, das 7 ás 9 1|2 horas, encontrando-se ahi o irmão procurador.

Egreja do Bom Jesus do Calvario — Missa conventual, ás 10 horas.

Convento de Santo Antonio — A's 7, 8 e 9 horas, missa com pratica sobre os santos Evangelhos, nas duas ultimas. (A missa das 9 é celebrada na egreja da Ordem Terceira).

Convento da Lapa — A's 5, 6 e 7 horas, missa com praticas; ás 8 e 9 horas, com pratica e canticos sacros.

Matriz do S. S. Sacramento da Antiga Sé — A's 7 horas, da Irmandade de S. Miguel e Almas; ás 8 horas, missa parochial, havendo pratica e benção do S. S. Sacramento; ás 9 1|2 horas, missa da Irmandade do S. S. Sacramento.

Matriz de Santa Rita — A's 6 horas, missa para os empregados; ás 7 1|4, missa com o officio da Prima, cantado pela Pião União das Filhas de Maria e Associação dos Santos Anjos; ás 8 horas, missa da Irmandade do Divino Espirito Santo; ás 9 horas, missa parochial, procedida de aspersão e agua benta, com homilia, e, em seguida, benção do Santissimo Sacramento.

LAUS PERENNE

Na matriz de São Christovão ficará exposto, de accordo com as instrucções emanadas da Vigararia Geral do Arcebispado, o Santissimo Sacramento, havendo, á tarde, o encerramento, com benção e canticos sacros.

FESTA DE S. BRAZ

A Veneravel Irmandade de São Braz, erecta canonicamente na egreja abbacial do Mosteiro de São Bento, fará celebrar, com toda pompa, como nos annos anteriores, a festa em louvor de São Braz, advogado da garganta, no dia 4 de fevereiro, com missa solenne, ás 11 horas, officiando o reverendissimo capellão da Irmandade, d. Meinrado Mathmann, acolytado por mais sacerdotes. Ao Evangelho, occupará a tribuna sagrada eloquente orador sacro desta archidiocese. A' tarde, entoar-se-á "Te Deum", fazendo-se, nessa occasião, a leitura da nominata da nova administração para o anno de 1917 a 1918.

No dia 3, serão celebradas as missas, ás 7, 8 e 9 horas, havendo em todas benções das gargantas, pelos respectivos celebrantes. A Veneravel Irmandade, revestida de suas insignias, assistirá toda solennidade.

IRMANDADE DE NOSSA SENHORA DO MONTE SERRAT

A administração desta Irmandade, faz celebrar hoje (domingo), ás 10 horas, uma missa solenne por occasião da posse da nova administração, que tem de dirigir os destinos desta Irmandade de 1917 a 1918. Pede o comparecimento dos irmãos eleitos, nesta capella, para tomarem posse dos seus cargos, assim como a todos os irmãos em geral assitir a esse acto religioso.

MATRIZ DA CANDELARIA

Esta egreja, que tem como vigario o padre Francisco de Almeida, está aberta todos os dias, das 7 ás 5 horas, excepto nos domingos, dias santos e feriados, em que se fecha ás 12 horas.

O expediente da parochia é feito das 12 ás 4 horas, conservando-se sempre aberta a sachristia, com entrada pela rua da Quitanda, onde o sachristão-mór attende ás partes. Missas nos domingos e dias santos: 8, 8 1|2, 9, 9 1|2, 10, 11 e 12 horas, sendo a parochial, ás 9 horas, em que se fará a leitura dos proclamas e a explicação dos Evangelhos.

Haverá tambem prégação do Evangelho, em allemão, na missa das 8 1|2 horas.

Missas fixas durante o mez, ás sextas-feiras, ás 9 horas, seguindo-se á exposição do Senhor Morto.

Catecismo, ás segundas-feiras, das 12 ás 2 horas.

EGREJA DE S. JOAO E N. S. DO ALLIVIO

Na pittoresca egrejinha de N. S. do Allivio, á rua Bella de S. João, teve lovar hontem a festa em homenagem a S. Sebastião, organizada pelo provedor da irmandade, dr. Salema, e por uma commissão de tres membros da mesma, que viram coroados do mais completo exito os seus esforços, pois a festa se revestiu do mair brilhantismo.

O templo achava-se ricamente ornamentado, com festões de flores naturaes, e o altar-mór, onde se ostentam as imagens de S. João, S. Sebastião e N. S. do Allivio, desapparecia entre a profusão de flores a folhagens.

Houve, pela manhã, missa cantada, e á noite, *Te-Deum*, a que se seguiu leilão de prendas, offerecidas pelos fieis.

Foi muito visitado o belissimo presepe, confeccionado pelo sr. Mello Mattos, com um bom gosto excepcional e que despertou os mais enthusiasticos commentarios de quantos o visitaram, não só familias do bairro, como dos mais distantes pontos da cidade.

Durante a festa tocou a banda de musica do Corpo de Bombeiros, gentilmente cedida pelo seu digno commandante.

O MELHOR OPOL TONICO

MOÇA QUE ERA REGULADA 3 VEZES POR MEZ E QUE EM OUTROS NÃO O ERA.

Em maio do anno passado minha filha mais velha Olga começou a definhar a olhos vistos e perdeu 12 kilos do seu peso em poucos mezes; não comia, tinha uma insomnia atróz e um grande cansaço. O que mais me affligia era ser ella menstruada 3 vezes durante um mez, não o sendo outras vezes durante 2 ou 3 mezes seguidos. Em principios deste anno, a conselho de uma amiga que soffrera do mesmo mal e que ficou completamente boa, dei-lhe alguns frascos de OPOL, que em pouco tempo a restabeleceram e regularam perfeitamente o seu incommodo mensal.
Rio de Janeiro, 12 de julho de 1916.

GERTRUDES COSTA.

Em todas as boas pharmacias e drogarias.

Depositarios: Bragança, Cid & C., Hospicio 9 — Granado & C., 1º de Março 14 e Th. Abreu, Voluntarios da Patria n. 245.

PEQUENAS NOTICIAS DO MINISTERIO DA GUERRA

Ficou sem effeito a permissão dada ao auxiliar de auditor Carlos Ayres de Siqueira, para ir a Bahia.

— Como já dissemos, teve novamente ordem para regressar a esta capital, o 52º de caçadores.

— O ministro da Guerra ordenou que se recolham a esta capital, afim de prestar exames na Escola Militar, as praças dos differentes corpos que obtiveram a necessaria licença.

— Foi posto á disposição do general Felippe Aché, inspector da 4ª região, afim de servir na companhia que for designada para Ouro Preto, o 1º tenente medico dr. Euclydes Goulart Bueno, que serve na Escola Militar.

— O ministro da Guerra prorogou por mais 30 dias o transito do major do 10º regimento de infanteria Jacintho Ignacio Torres Junior.

— Foi transferido do 1º batalhão de artilheria para o 49º de caçadores, o 2º sargento José Pedro da Silva.

— Passou a servir addido no Departamento do Pessoal o major Adolpho Lins.

— Por ter sido posto á disposição do ministro do Interior, foi desligado do Departamento do Pessoal o tenente-coronel Affonso Fernandes Monteiro, nomeado commandante do Corpo de Bombeiros.

— Por ter sido julgado incapaz para o serviço, será no proximo despacho, transferido para a 2ª classe, o tenente medico dr. Luiz de Argollo Mendes.

— Teve licença para ir á Villa de Timbauba, em Pernambuco, podendo demorar-se 30 dias, o soldado do 56º de caçadores Octaviano Vieira de Araujo.

CINEMATOGRAPHO PARISIENSE

O FILHO DO AMOR — O FILHO DO AMOR

AMANHÃ

O GRANDE DIA SUSPIRADO!

O

FILHO DO AMOR

DRAMA EM PROLOGO, 4 ACTOS E EPILOGO

Extraido do romance "L'Enfant de L'Amour" de HENRI BATAILLE

LUXUOSA MONTAGEM!

Os nomes que se vêm investidos das responsabilidades decorrentes do valor desta peça são como genios ciosos da guarda do PANTHEON DA GLORIA!

Distribuição:

Liana Orland	ALDA BORELLI
Alice	Domira Jacobine
Nelly Rantz	Diana d'Amore
O menino Raul Rantz	Galiano
Rantz, ex-deputado e Ministro d'Estado	Emilio Ghioni
Mauricio Orland	Alberto Collo
Raymundo, camareiro	Farnezi

Reclamae hoje mesmo, a qualquer hora, a commovedora descripção, OU FOLHETO no PARISIENSE, não obstante publical-a esta Empresa amanhã no grande annuncio nesta folha.

E para que os srs. espectadores gosem de uma pluralidade de assumptos, será exhibido o film de ASSUMPTO POLICIAL

O REI DA IMPRENSA

EM 3 ACTOS VIOLENTISSIMOS

CASA DOS EXPOSTOS

A festa de hoje

Realiza-se hoje, ás 2 horas da tarde, a festa anniversaria da Casa dos Expostos e a distribuição de premios da mesma.

RETRETAS PARA HOJE

No pavilhão de regatas, á praia de Botafogo, tocará a banda de musica do 1º regimento de infanteria.

— No Jardim da Gloria tocará a banda de musica do Corpo de Marinheiros Nacionaes.

— No parque da Boa Vista tocará a banda de musica do 1º regimento de cavallaria.

— Na praça Saens Pena, tocará a banda de musica da Brigada Policial.

CENTRAL DO BRASIL

O dr. Arrojado Lisboa, compareceu hontem, ao seu gabinete de trabalho, onde despachou todo o expediente, retirando-se com seus auxiliares de gabinete ás 5 horas da tarde.

— A renda da estação Central no dia 19 do corrente, foi de 14:496$700.

— O director deu o seguinte despacho, no papel do bagageiro Carlos Muniz Cordeiro — Deferido, visto o requerente ter sido sorteado para o serviço militar.

— O capitão Rodrigo Lobo, conductor de trem, entrou em gozo de 60 dias de licença.

— Acha-se enfermo, guardando o leito, o estimado conductor de trem capitão Manoel Macedo Costa, ajudante da chefia da arrecadação, o qual foi substituido pelo conductor Raul da Silva Maparica, que serve como encarregado interino.

O sr. Helio Lobo em Nova York

Nova York, 20 — (A. A.) — O dr. Helio Lobo, secretario da presidencia da Republica do Brasil, realizou, perante numerosa e selecta assistencia, na "Columbia University", uma conferencia sobre a Historia Diplomatica do Brasil e offereceu no Hotel Ritz, um almoço aos presidentes das Sociedades de Artistas, retribuindo o que estes lhe offereceram ha dias.

MATERIALIZAÇÕES

EXPERIENCIAS DE E. D'ESPERANCE

IV

Um molde da mão de "Nepenthes"

"Uma das experiencias que mais anciosamente desejavamos, era um molde da mão ou do pé dos nossos visitantes, espiritos materializados; e nessa situação, um vaso contendo parafina derretida e um de agua fria foram collocados dentro do gabinete.

Herr S., o leader escolhido das sessões, perguntou a "Nepenthes" se ella queria fazer a experiencia, assegurando que se fizesse, prestar-nos-ia um grande serviço, e dava-nos o prazer de possuir uma lembrança da sua realidade objectiva no nosso meio.

Ella ouviu as suas palavras attentamente e deu a entender que experimentaria.

Para a descripção da sua tentativa, cito novamente o mesmo livro *Harper i Lattera*:

"Ouvimos o ruido na agua.

Nossa curiosidade e interesse eram illimitados. Ella conseguiria?

A nossa excitação communicou-se ao medium, que disse: "E' melhor não falarem; devo conservar-me quieta: fiquem calmos e socegados."

Das dobras, um braço era estendido com alguma coisa na mão. O que era essa alguma coisa nós não podiamos distinguir.

"Nepenthes" moveu os olhos até que viu Herr E., que estava sentado por trás de uma outra pessoa, e então fluctuou perto delle mostrando-lhe alguma coisa.

"Ella deu-me um bocado d cêra", disse elle; depois, immediatamente accrescentou, em tom um tanto excitado: "E' o molde da sua mão; ella está retirando a mão do molde, desmaterializando-a; é a mão completa até o pulso."

Emquanto elle estava falando, ella deslizou sem ruido para o refugio do gabinete, deixando Herr E. em pé, segurando o molde.

Esse interessante phenomeno, que tanto tempo foi tentado em vão, tinha sido realizado!

Depois da sessão, o molde foi examinado.

O exterior era espesso, sem fórma, tosco, composto de varias camadas de cêra. Através da pequena abertura do pulso, nós pudemos ver a impressão de cada dedo. Era uma pequena mão.

No dia seguinte, o molde foi levado a um profissional em gesso, de Paris (sr. d'Almiri), que fez um modelo da mão.

Elle e os seus operarios olharam com grande admiração para o molde em cêra, e notaram que alguma feitiçaria tinha havido na producção daquelle trabalho, pois não podia ter sido formado até a parte superior da mão humana, e puxado.

Quando o modelo ficou prompto, tinhamos deante de nós uma pequena mão, bella, completa até o pulso; todas as unhas estavam nitidamente impressas, como tambem estavam as bellas e delicadas linhas das articulações juntas á palma.

Os dedos, finos e perfeitamente formados admiraram o artista mais do que qualquer outra coisa, e convenceram-n'o dos meios supra-naturaes de sua producção, por causa da sua dobra ou posição curvada, que, sob qualquer circumstancia, seria impossivel retirar de mão humana viva, mantida na mesma posição." — OSCAR D'ARCONELLI.

Gottas Virtuosas de Ernesto Souza. Curam hemorrhoides, males do utero, ovarios, urinas e a propria Cystite.

LUSIADAS — VEADO — SEMILLA — VANILLE — CATITAS — PREMIOS DE VALOR — BRINDES SEM CONTA — LIBRAS AOS CENTOS — FUMO SEM RIVAL

Massa de Tomate — A melhor é da Companhia Manufactora de Alimenticias.

A IDEAL
Moveis a prestações
74 S. José
F. VEIGA & C.

UM GUARDA CIVIL AGGREDIDO A PEDRADA

Estava de ronda pela rua de S. Jorge o guarda-civil n. 287, á tarde, quando ali encontrou o ladrão conhecido de nome Eloy Ferreira.

O 287, no cumprimento de seu dever, deu voz de prisão ao larapio. Este, tendo querido fugir, foi seguro pelo guarda, mas, conseguindo desvencilhar-se, abaixou-se, apanhou uma pedra e com ella feriu o guarda na cabeça.

Outros guardas e policiaes accorreram, effectivaram a prisão do audacioso gatuno e o conduziram até ao 4º districto, onde foi ele autuado em flagrante.

O 287 foi medicado na Assistencia.

Quem quizer lêr sempre as ultimas novidades é só na casa Brazilauria, agente geral da ATLANTIDA.
78, RUA GONÇALVES DIAS, 78
Entre Ouvidor e Rosario
(304 S) S

THEATROS & CINEMAS

CARTAZ DO DIA

Theatros

CARLOS GOMES — "Paiz do Sol" (revista). A's 2 1|2, 7 3|4 e 9 3|4.

PALACE-THEATRE — Espectaculos da companhia Pierre. A's 2 1|2 e 8 3|4.

RECREIO — "P'ra burro" (revista). A's 2 1|2, 7 3|4 e 9 3|4.

S. JOSE' — "Você é um bicho" (revista). A's 2 1|2, 7 1|2, 9 e 10 1|2.

REPUBLICA — "Manon", de Puccini (opera). A's 2 1|2 e 8 3|4.

TRIANON — Attracções e variedades. A's 3, 8 e 9 3|4.

* * *

Cinemas

AVENIDA — "Jimmy Valentine" (drama).

CINE-PALAIS — "Guarany" (drama).

IDEAL — "Falsa accusação" e "O preço de uma honra" (dramas); "A creação de avestruzes" (do natural).

IRIS — "A ilha tenebrosa" e "Os dois maestros" (dramas).

MAISON MODERNE — "O homem mysterioso (drama); "O sultão jogador" (comedia).

ODEON — "Carmen" (drama).

PARIS — "O poder soberano" (drama); "Film Jornal" (do natural).

PARISIENSE — "O poder soberano" (drama).

PATHE' — "Redempção de uma mulher" (drama).

* * *

Circos

SPINELLI — Attraente funcção.

* * *

RECLAMOS

Theatros

Continuando a brilhante série de espectaculos que tem offerecido aos seus "habitués" o Trianon dará hoje mais funcções deliciosas, que, certo, hão de obter successo notavel. Tomarão parte nesses espectaculos "Barrington and Dickns", Los Rosales, Margherita Scotti, Zacharias, Fregoli, Guglielmi e mlle. Therezita.

*

A revista "Você é um bicho" parece ter pegado, na scena do theatro S. José. As sessões de hontem tiveram concorrencia avultada, tendo o publico prodigalizado aos artistas da estimada companhia applausos prolongados. A musica do maestro Felippe Duarte tem agradado egualmente bastante.

*

No Republica será hoje cantada a opera "Manon", de Puccini, que o nosso publico conhece e tem applaudido muito em representações anteriores. No desempenho da afamada opera tomarão parte os melhores elementos da companhia lyrica Rotolli & Billoro, sendo facil prever o successo da noite de hoje, no Republica.

*

No Carlos Gomes será hoje representada a revista "Paiz do Sol", peça que, nas primitivas representações obteve exito indestrutivel. A companhia do Eden terminada a pequena série de espectaculos de agora, partirá para Lisboa, razão porque o publico tem affluido ao antigo theatro Carlos Gomes, para as recitas de despedida.

*

No Recreio, em "matinée" e á noite será hoje repetida a revista "P'ra burro", que já fez successo nesse theatro, com o concurso valioso de Brandão Sobrinho.

A julgar pelo successo que vem obtendo a estimada companhia, podemos imaginar para os espectaculos de hoje grande animação.

*

Continuam magnificos e sobremaneira concorridos os espectaculos do Circo Pierre, no Palace-Theatre. Além do espectaculo da noite haverá hoje attraente "matinée", com numeros novos e sensacionaes.

* * *

Cinemas

O successo conquistado pelo grandioso film — "Carmen", ainda não permittiu á Companhia Cinematographica Brasileira, fazer mudança no acreditado cartaz do cinema Odeon. Ainda hoje portanto, os innumeros frequentadores da elegante casa de diversões da avenida Rio Branco, poderão apreciar a preciosa pellicula, que tem como protagonista artistas do valor de Margarida Slyva e André Habay.

*

Continuam hoje, no luxuoso cinema Pathé, a attraente artista Virginia Pearson e as intelligentes meninas Katherine e Jane Lee, no grandioso film — "Redempção de uma mulher" ou "Vingança de um covarde". Este imaginoso trabalho de arte encerra uma vibrante e dolorosa pagina da vida real, a redempção de uma mulher e a innocencia da infancia applacando dois odios femininos. Este é um trabalho maravilhoso da Fox-Film, e está desdobrado em seis longas partes, sobremaneira vibrantes.

*

O "Guarany", a obra prima da arte brasileira, um notavel trabalho nacional, mesmo depois de muitas exhibições, está ainda em ruidoso successo no "chic" Cine Palais. Por isso mesmo e para attender innumeros pedidos de pessoas que ainda não puderam assistir á consummada obra de arte, a empresa da popular casa de diversões da avenida Rio Branco não póde retirar já da téla o portentoso film nacional. Assim, pois, o "Guarany", continua a figurar no cartaz do Cine Palais.

*

Secundando a esforçada acção dos nossos cinemas, a empresa Staffa está exhibindo o portentoso film — "O poder soberano", de grande metragem, desempenhado maravilhosamente nitido, imaginoso, perfeito, emfim. O agrado causado pelo precioso film, é attestado pela procura que o publico ha dispensado ao cinema Parisiense, que tem tido as suas lotações constantemente esgotadas. Deante de tal situação, a empresa Staffa não póde reformar o seu cartaz o que aliás, fará brevemente com um film extraordinario.

*

O popular cinema Avenida, reformando o seu acreditado cartaz, fará exhibir um delicioso programma. O grandioso film — "Jinny Valentine", é entretanto, o que constitue a parte mais attraente do programma. Da parte principal da sua correcta interpretação, está incumbido o festejado actor Roberto Warwich, que se conduz com a correcção que lhe é peculiar.

*

O afreguezado cinema Ideal, como habitualmente faz ás mudanças dos films do seu conceituado cartaz, tem para hoje dois films sensacionaes que, certamente hão de alcançar successo retumbante. "Falsa accusação" — é um grande drama moderno, que tem como protagonista o pujante artista William Farnum, que desenvolve a sua acção artistica em 5 longas partes. Segue-se o romance "O preço de uma honra", da fabrica D'Luxo, tambem, em 5 actos maravilhosos.

*

O popular cinema Maison Moderne, apresentará hoje um programma completamente novo. Nelle figuram os tres seguintes films: "A fogueira da civilização", em 3 partes, e "Os mais fortes", em duas partes, dramas, e "Universal-Jornal", ultimo numero da conhecida revista cinematographica.

*

Os films do genero policial alcançam sempre absoluto exito nos nossos cinemas. Por isso mesmo — "A ilha tenebrosa", 5 brilhantes partes, que o cinema Iris está exhibindo, tem conseguido um successo notavel. Depois disso, ha ainda, no mesmo programma, o grande drama — "Os dois maestros", drama magnifico e emocionante, em 4 actos longos, da fabrica Universal, tendo por thema — O amor nunca morre, e por protagonista o festejado artista Franklin Farnum.

*

"O poder soberano", no cinema Paris, tem alcançado o mesmo exito do Parisiense. Isso quer dizer simplesmente que todas as platéas são unanimes em consagrar o maravilhoso trabalho de arte, como uma obra surprehendente. Por isso mesmo, o cinema Paris, não alterou a disposição do seu programma, pois que a affluencia do publico, nestes ultimos dias, deixa ver claramente que nem todos o puderam assistir. Completará o programma o ultimo numero do "Film-Jornal", com as ultimas occorrencias nacionaes de actualidade.

* * *

Circos

A funcção que o Spinelli tem para hoje designada, foi organizada com excepcional carinho. Os numeros constantes do programma são de grande sensação e hão de alcançar magnifico effeito.

Os ns: 563 e 564 da "Illustração Portugueza", estão sendo destribuidos ao publico. São, como sempre, dois primores de arte, que honram Portugal.

As gravuras são interessantissimas.

CINEMA MAISON MODERNE

Empreza Paschoal Segreto
TORNEIOS DE
RAM-BOLK
Com venda de entradas com bonificação para o cinema. 80 % da venda bruta serão divididos pelos srs. frequentadores.
Das 6 da tarde em deante
Programma novo de hoje
A Fogueira da Civilisação
Drama
O MAIS FORTE
Drama
Universal Jornal N. 35
Natural
Preço do bilhete........ 1$000
VALIDO POR 15 DIAS
Sorteios as 6 e ás 9 horas da noite R 3323

THEATRO REPUBLICA

Empresa Oliveira & C.
Companhia Lyrica Italiana ROTOLI-BILLORO da qual faz parte a soprano ADELINA AGOSTIELLI

A'S 2 1|2 — SOIRÉE
Pela ultima vez, a opera do maestro VERDI
Trovador
Cantada por AGOZZINO ALESSIO — BOSETTI — BERGAMASCHI — FEDERICI — FIORE — FANTUZZI — SAVORINI — COROS —

A's 8 3|4 — SOIRÉE
A opera em 1 prologo e 4 actos do maestro GOUNOD
FAUSTO
Cantada por Badessi, Cacioppo, Del-Ry, De Franceschi, Pinheiro, Fantuzzi — Savorini — Marchesini
Banda em scena — Bailados.

Preços — Frizas e camarotes, 15$; fauteuils e balcões, 3$; cadeiras, 2$; galerias e geral, 1$000.
BILHETES A' VENDA NO THEATRO. (R 3871)

CASINO THEATRO PHENIX

Nos dias 22, 23 e 24 do corrente!
GRANDE SUCCESSO! — GRANDE SUCCESSO!
Apresentação do grandioso Photo-Drama em 5 actos, da grande fabrica BLUE-BIRD, intitulado:
"A CEIA DA AMARGURA"
cuja acção decorrendo no Mexico, é porém, pelo seu curioso enredo como que uma reproducção da opera
"TOSCA"

do Maestro Puccini, mas uma TOSCA modernisada, seguindo passo a passo as passagens d'essa immortal obra

O papel principal deste pungente drama, verdadeira obra prima, foi confiado á conhecida artista CLEO MADISON, de fama mundial, que na «CEIA DA AMARGURA» ou «TOSCA» se mostra em toda a pujança do seu peregrino talento, na interpretação do ardente papel da cantora Tosca, que, por certo, representa uma surpreza, pois CLEO MADISON é bem conhecida do publico da capital que por vezes a tem apreciado e admirado nos films da grande fabrica
UNIVERSAL
Grande Orchestra de Professores
MUSICA DA "TOSCA"

PALACE-THEATRE

Companhia do Grand Cirque Pierre
HOJE! HOJE!
DOMINGO 21
2 -- monumentaes -- 2 funcções!
Matinée ás 15 horas
com profusa distribuição de finos bonbons e exposição da primorosa collecção zoologica, composta de dois enormes elephantes, 2 leões africanos, hyenas, leopardos, pumas, pantheras, ursos, tapyres, lhamas, carnivoros e do phenomenal GALLO de 4 pernas.
Tomará parte toda a companhia!
A'S 21 HORAS
Funcção CHIC, com novas e deslumbrantes estréas. (3887)

Cinema Theatro S. José EMPRESA PASCHOAL SEGRETO

Companhia Nacional, fundada em 1 de julho de 1911 — Direcção scenica do actor Eduardo Vieira — Maestro da orchestra, José Nunes
HOJE — 21 de Janeiro de 1917 — HOJE
A's 2 3|4 — Grandiosa matinée em espectaculo completo — A's 2 3|4
Organisado pelo ponto da companhia Izidro Nunes e dedicado ao Dr. Osorio de Almeida, 2º delegado auxiliar, SAUDAÇÃO! pelo Dr. Francisco Vieira; representação da revista VOCE E' UM BICHO... apresentação do quadro ZA-LA-MORT, da revista DA' CA' O PE', e acto de variedades em que tomam parte os Srs. caricaturistas Nery, tenor Vicente Celestino e os bailarinos Les Zuts, Bella Iberia, Mario Fontes e Antonia Denegri.
A' noite - A's 7, ás 8 3|4 e ás 10 1|2 - 3 sessões
8ª, 9ª e 10ª representações da revista de costumes cariocas, em 2 actos e 7 quadros, original de F. Cardoso de Menezes e Oduvaldo Vianna, musica do maestro Felippe Duarte.
Você é um bicho...
Burro (compère), Alfredo Silva; Escovado (compère), João de Deus
BRILHANTE DESEMPENHO DE TODA A COMPANHIA
A MAIOR VICTORIA DO THEATRO POPULAR
Os espectaculos começam pela exhibição de films cinematographicos
Amanhã e todas as noites: — VOCE E' UM BICHO.. (R 3872)

THEATRO CARLOS GOMES

Empresa Paschoal Segreto
Hoje — Domingo, 21 de janeiro de 1917 — Hoje
Após ao espectaculo da companhia do Eden Theatro, de Lisboa
POMPOSO
BAILE A' FANTASIA
ALEGRIA! MUSICA! FLORES!
Duas bandas de musica
O theatro estará profusamente illuminado e ornamentado com requintada fantasia da scenographia moderna, afim de receber todos os foliões.
Tangos! Maxixes!
Polkas! Valsas!
Sabbado e domingo proximos, novos bailes á fantasia (R 3873)

ILEGIVEL.

COMMERCIO

Rio, 21 de janeiro de 1917.

ASSEMBLÉAS CONVOCADAS

Companhia Paranaense de Electricidade, dia 24.
Companhia Locativa e Constructora, dia 29, ás 2 horas.
Companhia Electricidade e Lavouras, dia 30, ao meio-dia.
Companhia Estrada de Ferro São Paulo-Rio Grande, dia 30, ás 2 horas.
Companhia Predial e Hypothecaria Federal, dia 31, ás 2 horas.

CONCORRENCIAS ANNUNCIADAS

Estrada de Ferro Central do Brasil, para o fornecimento de vigas de madeiras de lei, dia 22, no meio-dia.
Estrada de Ferro Central do Brasil, para o fornecimento de cartões para impressão de bilhetes, dia 23, ao meio dia.
Collegio Militar de Barbacena, para o fornecimento de artigos de limpeza, forragens e ferragens, dia 29, á 1 hora.
Estrada de Ferro Central do Brasil, para o fornecimento de sobresalentes para freios Westinghouse, dia 29, ao meio dia.
Inspectoria Federal das Estradas, para o fornecimento de material rodante, dia 24.
Estrada de Ferro Central do Brasil, para o fornecimento de sobresalentes para locomotivas, dia 30, ao meio dia.

REUNIÕES DE CREDORES

Fallencia de Antonio Xavier Ferreira Sampaio, dia 22, á 1 hora.
Fallencia de Claudemiro Alves Dias Gomes, dia 22, ás 2 horas.
Fallencia de Costa Lopes, dia 22, á 1 hora.
Fallencia de José Lourenço Rodrigues, dia 29, ás 2 horas.
Fallencia de Viallet & C.ª, dia 30, á 1 hora.

PINTO, LOPES & C.
Rua Marechal Floriano, 174. Commissarios de café, manteiga e cereaes.

MANIFESTO DE IMPORTAÇÃO

Pelo vapor nacional "Itassucê", dos portos do norte. Carga recebida: 9 caixas de manteiga, a Caldas Bastos; 3 saccos de farinha a J. J. Amorim Silva; 8 caixas de mangas, a G. Pereira; 4, a L. Fernandes; 45, a I. P. Costa; 5 fardos de couros, a Cruz S. Carvalho; 1, a Pinto Angelo; 1, a Breissan & C.; 1, a F. Palacio; 2, a F. Jorge Oliveira; 2 a S. Novaes; 3, a Queiroz Moreira; 1 caixa de vaquetas, a C. P. Cerqueira; 1, a F. Souto; 1, a Bordallo; 3, a F. H. Walter; 4 á ordem; 1, a Queiroz Moreira; 90 saccos de cocos a Joaquim T. Coelho; 1.000 de assucar, á ordem; 1.000, á ordem; 1.000, á ordem; 1 caixa de salame, a Alves Irmão; 1 de legumes, a H. Marti; 9 saccos de polvilho, a U. Castro; 2 caixas de mangas a Kastrup & C.; 7 de charutos, a Jacobina & C.; 54 de fructas, a F. [illegible]

[illegible]

... a Avellar; 40 ditos, á ordem; 40 ditos, a Martins Saraiva; 157 ditos, a Q. Moreira; 100 ditos, a Ferraz Irmão; 40 ditos, a G. J. Oliveira; 100 ditos, á ordem; 91 ditos, á ordem; 30 ditos, a E. Salomão; 18 ditos, a John Moore; 10 ditos, a M. Braulio; 10, a Eduardo Grijo; 1 de tropas, a J. L. Azevedo; 3 de toucinho, a C. Pinto; 33 diversos a Rocha & C.; 24, a Almeida Chaves; 9, a Gaspar Ribeiro; 1 caixa de lombo, a M. & Pino; 2 de paio, a H. Stoltz; 3, a Teixeira Borges; 2 fardos de peixe, a S. Bastos; 10 amarrados de couro, a R. Silva.

MARITIMAS

VAPORES ESPERADOS

Nova York e escs., "Hammershus"	21
Portos do sul, "Pirangy"	21
Santos, "Rio de Janeiro"	22
Portos do norte, "Assú"	22
Nova York e escs., "Montanam"	23
Rio da Prata, "Tennyson"	23
Portos do Norte, "Jaguaribe"	24
Nova York e escs., "M. Geraes"	24
Christiania e escs., "Bollista"	25
Portos do norte, "Maranhão"	25
Inglaterra e escs., "Ortega"	25
Portos do sul, "Aymoré"	26
Laguna e escs., "Laguna"	29
Inglaterra e escs., "Demerara"	29
Amsterdam e escs., "Frisia"	29
Callão e escs., "Oronsa"	30
Fevereiro:	
Rio da Prata, "Drina"	2
Cardiff e escs., "Jacuhy"	6

VAPORES A SAIR

Santos, "Acre"	21
Portos do Sul, "Itassucê"	21
Maceió e escs., "Pirangy"	22
Estancia, "Itanema"	22
Recife e escs., "Itapuca"	23
Portos do Sul, "Assú"	23
Nova York e escs., "Tennyson"	23
Laguna e escs., "Mayrink"	23
Portos do norte, "Bahia"	24
S. Fidelis e escs., "Carangola"	24
Pernambuco e escs., "Maroim"	24
Nova York e escs., "Rio de Janeiro"	24
Portos do sul, "Itapura"	25
Callão e escs., "Ortega"	25
Amarração e escs., "Pyrineus"	26
Pernambuco e escs., "Aracaty"	26
Pelotas e escs., "Itapacy"	28
Rio da Prata, "Demerara"	29
Rio da Prata, "Frisia"	29
Aracaju' e escs., "Itaituba"	9
Inglaterra e escs., "Oronsa"	30
Portos do Norte, "S. Dourado"	31
Fevereiro:	
Recife e escs., "Aymoré"	1

AVISOS

CORREIO — Esta repartição expedirá malas pelos seguintes paquetes:
Hoje:
Samara, para Santos e Rio da Prata, recebendo impressos até ás 8 horas da manhã, cartas para o interior até ás 8 1/2, idem com porte duplo e cartas para o exterior até ás 9.
Itassucê, para Santos, Paraná, São Francisco e Rio Grande do Sul, recebendo impressos até ás 8 horas da manhã, cartas para o interior até ás 8 1/2, idem com porte duplo até ás 9 horas.
Acre, para Santos, recebendo impressos, até ás 8 horas da manhã, cartas para o interior até ás 8 1/2, idem com porte duplo até ás 9.
Amanhã:
Itatiba, para Santos e Rio Grande do Sul, recebendo impressos até ás 8 horas da manhã, cartas para o interior até ás 8 1/2, idem com porte duplo até ás 9 e objectos para registrar até ás 7 da noite de hoje.
Itanema, para Estancia, recebendo impressos até ás 8 horas da manhã, cartas para o interior até ás 8 1/2, idem com porte duplo até ás 9 e objectos para registrar até ás 7 da noite de hoje.

PUBLICAÇÕES A PEDIDO

FORMICIDA MERINO
O unico exterminador das formigas. Merino & Maury, rua do Ouvidor n. 163.

Mlle. MATTOS
MANICURE
Reducção em preços de assignaturas. Res.: rua da Carioca 6, 2º and.

A grande acceitação que tem a "Emulsão de Scott" é a prova mais concludente dos seus maravilhosos resultados. "Attesto que tenho empregado a "Emulsão de Scott" em casos de escrofulose, rachitismo e na convalescença de molestias graves, obtendo sempre os mais satisfactorios resultados.
"Dr. Dario Peixoto", — "Bahia".

100$000
Perdeu-se, hontem, um broche de madreperola, em fórma de tartaruga, circumdado de brilhantes; gratifica-se quem o achar e entregar á gerencia do Hotel Central. (3884)

CAES DO PORTO

Relação dos vapores e embarcações que (se achavam atracados no Caes do Porto (na trecho entregue á Companhia do Port) no dia 20 de janeiro de 1917, ás 10 horas da manhã.

Armazem	Classe	Nação	Nome	Observações
				Vago.
				Vago.
	Chatas	Nacionaes	Diversas	Cle. da "Drottning Sophia".
				Vago.
				Vago.
	Chata	Nacional	"Raphael"	Cle. da "Cubatão".
				Vago.
				Desc. de gen. da tabella H.
	Chatas	Nacionaes	Diversas	Esp. de manganez.
	Chatas	Nacionaes	Diversas	Cle. de v. vapores
				Vago.
	Vapor	Italiano	"Mont Rose"	Rec. e. congelada.
				Vago.
	Vapor	Nacional	"Lapa"	Cabotagem.
	Vapor	Argentino	"Roma"	Desc. de trigo.
				Vago.
				Vago.
[illegible]	[illegible]	[illegible]	[illegible]	Desc. de bagagem.

CLUB DOS DEMOCRATICOS

HOJE - 21 de Janeiro de 1917 - HOJE

O GRUPO DOS NOVOS

offerece ás

PRAÇAS VELHAS

succulento

COSIDO

e grandioso

BAILE A' FANTASIA

justa homenagem á destemida legião dos intrepidos carnavalescos que compõem a

VELHA GUARDA

Num abraço affectuoso, "OS NOVOS" encerram, dest'arte, com justo reconhecimento, os festejos commemorativos do

Jubileu Democratico

ARLEQUIM — 2. Secretario

DECLARAÇÕES

ASSOCIAÇÃO BENEFICENTE DOS EMPREGADOS NO CA'ES DO PORTO DO RIO DE JANEIRO

ASSEMBLE'A GERAL EXTRAORDINARIA
1ª convocação
De accôrdo com a resolução da Assembléa Geral de 27 de dezembro p. passado, são convidados os srs. associados quites, para reunirem-se em Assembléa Geral extraordinaria, em 25 do corrente, ás 17 1/2 horas no predio da rua da Saude n. 1, 2º andar, afim de tratar-se da reforma dos Estatutos, eleição do Conselho Deliberativo e de assumptos de interesse social.
Rio, 20 de janeiro de 1917 — *A Commissão Directora.*

LIGA MONARCHICA D. MANOEL II

Realizando-se no domingo, 21 do corrente, ás 8 horas da noite, uma sessão nos salões da Liga Monarchica D. Manoel II, na qual falarão dois distinctos oradores, a commissão administrativa desta sociedade convida, para assistirem á mesma, todos os senhores socios e suas exmas. familias. — *João Almeida do Amaral, secretario.* (J 3699)

ASSOCIAÇÃO DOS EMPREGADOS NO COMMERCIO DO RIO DE JANEIRO
Serviço dentario nocturno
Communico aos srs. associados que, a começar do dia 22 do corrente, o cirurgião-dentista sr. Oswaldo Maya da Cunha dará consultas dentarias em nossa séde, nos dias uteis, das 19 ás 22 horas.
Rio, 20 de janeiro de 1917. — *Pedro Xavier de Almeida*, 1º secretario.

R. S.
Club Gymnastico Portuguez
ASSEMBLÉA GERAL ORDINARIA EM 25 DE JANEIRO DE 1917
Ordem dos trabalhos:
Leitura do relatorio da directoria.
Queixas e reclamações.
Eleição da commissão de exame de contas.
A's 8 1/2 horas da noite. — *Humberto Taborda*, 1º secretario.

The Rio de Janeiro City Improvements Co., Ltd.
ESGOTOS DO DISTRICTO FEDERAL
PROVIDENCIAS A TOMAR
A Inspectoria de Esgotos da Capital Federal previne aos moradores desta cidade que, de conformidade com os contratos da Companhia City Improvements, e com os regulamentos em vigor, ninguem, salvo a referida Companhia, poderá construir quaesquer obras de esgotos, mesmo as addicionaes ou extraordinarias sobre as canalizações respectivas, e alterar ou reconstruir as já existentes, sob pena de multa e demolição immediata, a expensas do infractor, das obras clandestinas, maiormente as que affectarem a hygiene da habitação.
Por meio de petições convenientemente selladas, os proprietarios que desejarem quaesquer serviços dessa natureza deverão dirigir-se á séde da Inspectoria, á rua D. Manoel n. 10, ou no escriptorio da Companhia, á rua de Santa Luzia, 69, e casas de machinas á Praia da Saudade, em Botafogo; rua Mello e Souza n. 57, em São Christovão; rua Amorozo Lima n. 23, Cidade Nova; rua da Alegria n. 2, Caju', e escriptorio, á rua José Bonifacio numero 128, em Todos os Santos, e rua Barcellos, esquina da rua Marinho, em Copacabana.
Quando o pedido fôr feito para os predios novos ou reconstrucção de antigos, os interessados deverão documentar as suas petições com duas cópias da planta e da elevação do predio, indicando o local para os dispositivos sanitarios, approvadas pela Prefeitura do Districto Federal e precisamente authenticadas pela autoridade municipal competente e com a certidão de numeração ou o ultimo recibo do imposto predial.
Sobre desarranjos e obstrucções deverá tambem o publico dirigir-se á mesma Inspectoria, nos dias uteis, das 11 ás 4 horas da tarde.

CAPELLA DO CAMPINHO
FESTA DE S. SEBASTIÃO
A Devoção do Milagroso São Sebastião, domingo, 21 do corrente, com toda a pompa, commemorará a festa do seu padroeiro. A's 11 horas será celebrada missa solenne, acompanhada de canticos sagrados, occupando a tribuna apreciado orador.
A's 5 horas da tarde, sairá a procissão, havendo após o "Te-Deum", ás 7 da noite, kermesse e leilão de prendas. (3563 R)

IRMANDADE DO SANTISSIMO SACRAMENTO DA CANDELARIA
REPARTIÇÃO DE CARIDADE
Pagamento de pensões e esmolas
Na sala da pagadoria desta Irmandade serão pagas no dia 24 do corrente, das 11 ás 12 horas, as pensões aos irmãos graduados soccorridos a viuvas de egual categoria; das 12 ás 14 horas aos demais irmãos e viuvas soccorridos, e nos dias 25 e 26 das 11 ás 14 horas, as esmolas aos pobres de numero soccorridos por esta Repartição.
Rio de Janeiro, 19 de janeiro de 1917.
O Thesoureiro da Caridade — *Alexandre Herculano Rodrigues.*

CAIXA BENEFICENTE DOS EMPREGADOS DA POLICIA CIVIL DO DISTRICTO FEDERAL
A séde desta Caixa mudou-se para a Avenida Gomes Freire numero 103, sobrado.
Rio de Janeiro, 20 de janeiro de 1917. — *Amerino Wanick*, 1º Secretario. (3804 R)

IRMANDADE DE N. S. DA LAPA DOS MERCADORES
PAGAMENTO DE PENSÕES
Na sachristia desta Irmandade, pagar-se-á aos irmãos soccorridos, na quinta-feira, 25 do corrente, das 9 ás 10 horas, as pensões do 1º trimestre, vencido em 31 de dezembro findo. O pagamento será feito sómente aos proprios ou seus procuradores. Rio de Janeiro, 20 de janeiro de 1917. O Thesoureiro, *Daniel Pereira Bastos.*

CAIXA HUMANITARIA DOS PEDREIROS
Séde social: Rua Senador Pompeu, 121 (Edificio proprio).
De ordem do sr. presidente, convido todos os socios quites a se reunirem em assembléa geral ordinaria, ás 11 horas da manhã, hoje, 21 do corrente.
Ordem do dia:
Leitura do relatorio do presidente e do balanço geral do thesoureiro; eleição da commissão de contas.
Secretaria, em 18 de janeiro de 1917.
Alfredo Antonio da Silva, 1º secretario. (3773 R)

SOCIEDADE PROTECTORA DOS BARBEIROS E CABELLEIREIROS
Rua Luiz de Camões, 36
De ordem do sr. presidente, peço o comparecimento dos srs. socios quites a assembléa geral ordinaria, que se realizará, na proxima terça-feira, 23 do corrente, ás 8 horas da noite, nesta secretaria, para leitura do relatorio da presidencia e balanço da thesouraria, relativos ao exercicio findo e eleição da commissão de contas annual.
Rio, 20 de janeiro de 1917 — *Manoel do Nascimento Paiva Pereira*, secretario.

SOCIEDADE HIPPICA BRASILEIRA
1ª convocação
São convidados todos os socios a se reunirem em assembléa geral, ás 20 horas, do dia 22 do corrente, á rua do Theatro n. 19, 2º andar, para tratarem de alto interesse da Sociedade.
De ordem do sr. presidente, 1º Secretario, *Luiz Gandu Ley.* (3818 R.)

SOCIEDADE FUNERARIA UNIÃO FLUMINENSE
Constando que malevolamente se propala, ter esta Sociedade deixado de pagar o funeral de um socio, de ordem do Sr. Presidente, declaro ser improcedente tal asserção, não tendo esta Sociedade até a presente data, faltado a quaesquer compromissos sociaes. Os funeraes reclamados durante o anno findo, em numero de quatro foram todos pagos como provam os recibos de quitação passados pelos interessados, os quaes se acham com o Thesoureiro Sr. João Joaquim da Rocha Cardoso e á disposição de todas as pessoas, que queiram vel-os, á rua Visconde do Rio Branco n. 151, 1º andar, Nictheroy a qualquer hora do dia, até ás 8 horas da noite.
Esta declaração é feita em attenção ao grande numero de associados que, não conhecendo os directores desta Sociedade, possam, porventura, dar credito á semelhante aleivosia.
Fica, portanto, mais uma vez declarado, não ter esta Sociedade nenhum compromisso pecuniario social a solver, nem tão pouco, ser devedora, a quem quer que seja.
Em 21 de janeiro de 1917. — *Eugenio Rodrigues Pence*, 1º Secretario (3836 R)

SOCIEDADE BENEFICENTE COMMERCIAL, ARTISTICA E INDUSTRIAL
Fundada em 13 de março de 1881
Secretaria — RUA BELLA DE S. JOÃO 185 — Edificio proprio
De ordem do sr. presidente convido os srs. associados quites a reunirem-se em assembléa geral ordinaria, segunda-feira, 22 do corrente, ás 19 horas, nesta Secretaria.
Ordem do dia
Discussão e votação do parecer da commissão de exame de contas, eleição e posse da Administração do corrente exercicio e entrega de diplomas honorificos.
Secretaria, 20 de janeiro de 1917. — *Octavio Ramos de Almeida*, 1º secretario. (J 3591)

CAIXA BENEFICENTE BELFORT ROXO DOS EMPREGADOS DA REPARTIÇÃO DE AGUAS E OBRAS PUBLICAS
De ordem do sr. presidente convido os srs. associados a comparecerem á assembléa geral a realizar-se no dia 21 do corrente, ás 12 horas, no logar do costume.
Ordem do dia — Leitura do balanço geral e relatorio do sr. presidente.
N. B. — E' necessario a apresentação do recibo de dezembro proximo passado. — O 1º secretario, *Vicente Borges de Faria.* R. 3576

ASSOCIAÇÃO DOS EMPREGADOS NO COMMERCIO DO RIO DE JANEIRO
EMPRESTIMO DE 440:000$000
Pagamento de juros
Communico aos srs. possuidores de titulos deste emprestimo, letra A, que do dia 22 a 31 do corrente, das 12 ás 15 horas, será feito na thesouraria desta Associação o pagamento dos juros do ultimo semestre vencido.
Rio, 17 de janeiro de 1917. — *Samuel de Oliveira*, 1º thesoureiro.

EDITAES

GABINETE DE IDENTIFICAÇÃO E DE ESTATISTICA
EDITAL
Em 18 de janeiro de 1917.
Havendo sido augmentada, por ordem do sr. chefe de policia, a turma diaria de identificados para o alistamento eleitoral, faço publico, para conhecimento dos interessados, que, a partir do dia 22, inclusive, devem as pessoas possuidoras de talões com dia marcado para serem identificadas, comparecer a este Gabinete, na seguinte ordem, ficando sem effeito os dias e horas marcados nos respectivos talões:
Dia 22 de janeiro de 1917:
Os possuidores dos talões numero 12.181 a 12.230, ás 9 horas; os possuidores dos talões n. 12.231 a 12.270, ás 10 horas; os possuidores dos talões n. 12.271 a 12.350, ás 13 horas (1 da tarde); os possuidores dos talões n. 12.351 a 12.420, ás 14 horas (2 da tarde).
Dia 23 de janeiro de 1917:
Os possuidores dos talões numero 12.421 a 12.470, ás 9 horas; os possuidores dos talões n. 12.471 a 12.510, ás 10 horas; os possuidores dos talões n. 12.511 a 12.590, ás 13 horas (1 hora da tarde); os possuidores dos talões n. 12.591 a 12.660, ás 14 horas (2 horas da tarde).
Dia 24 de janeiro de 1917:
Os possuidores dos talões numero 12.561 a 12.710, ás 9 horas; os possuidores dos talões n. 12.711 a 12.750, ás 10 horas; os possuidores dos talões n. 12.751 a 12.830, ás 13 horas (1 hora da tarde); os possuidores dos talões n. 12.781 a 12.900, ás 14 horas (2 horas da tarde).
Dia 25 de janeiro de 1917:
Os possuidores dos talões numero 12.901 a 12.950, ás 9 horas; os possuidores dos talões n. 12.951 a 12.990, ás 10 horas; os possuidores dos talões n. 12.991 a 13.070, ás 13 horas (1 hora da tarde); os possuidores dos talões n. 13.071 a 13.140, ás 14 horas (2 horas da tarde).
Dia 26 de janeiro de 1917:
Os possuidores dos talões numero 13.141 a 13.190, ás 9 horas; os possuidores dos talões n. 13.191 a 13.230, ás 10 horas; os possuidores dos talões n. 13.231 a 13.310, ás 13 horas (1 hora da tarde); os possuidores dos talões n. 13.311 a 13.380, ás 14 horas (2 horas da tarde).
Dia 27 de janeiro de 1917:
Os possuidores dos talões numero 13.381 a 13.430, ás 9 horas; os possuidores dos talões n. 13.431 a 13.470, ás 10 horas; os possuidores dos talões n. 13.471 a 13.550, ás 13 horas (1 hora da tarde); os possuidores dos talões n. 13.551 a 13.620, ás 14 horas (2 horas da tarde).
Dia 29 de janeiro de 1917:
Os possuidores dos talões numero 13.621 a 13.670, ás 9 horas; os possuidores dos talões n. 13.671 a 13.710, ás 10 horas; os possuidores dos talões n. 13.711 a 13.790, ás 13 horas (1 hora da tarde); os possuidores dos talões n. 13.791 a 13.860, ás 14 horas (2 horas da tarde).
Dia 30 de janeiro de 1917:
Os possuidores dos talões numero 13.861 a 13.910, ás 9 horas; os possuidores dos talões n. 13.911 a 13.950, ás 10 horas; os possuidores dos talões n. 13.951 a 14.030, ás 13 horas (1 hora da tarde); os possuidores dos talões n. 14.031 a 14.100, ás 14 horas (2 horas da tarde).
Dia 31 de janeiro de 1917:
Os possuidores dos talões numero 14.101 a 14.150, ás 9 horas; os possuidores dos talões n. 14.151 a 14.190, ás 10 horas; os possuidores dos talões n. 14.191 a 14.270, ás 13 horas (1 hora da tarde); os possuidores dos talões n. 14.271 a 14.340, ás 14 horas (2 horas da tarde).
O director, *Edgard Lima de Moura.*

ANNUNCIOS

I. AMERICANA
614
Rio—20—1—917 R 3678

Propaganda
004
Rio 20—1—1917. R 3677

Loteria da Esperança N. 015
3880

"O QUADRO"
Resultado de hontem:
Antigo . . Cabra
Moderno . . Borboleta
Rio . . . Macaco
Salteado . . Leão
Variantes
70—30—96—17—39
Rio, 20—1—917 (R 3848)

O LOPES
Continua a ser o unico que dá a sorte e offerece maiores vantagens. NA CASA MATRIZ 151 — RUA DO OUVIDOR — 151 E EM SUAS FILIAES NOS ESTADOS: S. Paulo RUA 15 DE NOVEMBRO, 50 E DO RIO — Campos RUA 13 DE MAIO, 51 Petropolis AVENIDA 15 DE NOVEMBRO 848

BANCO LOTERICO
R. Rosario 74 e R. Ouvidor 76
"O PONTO"
130 — R. OUVIDOR — 130
São as casas que offerecem as maiores vantagens e garantias ao publico

UMA CASA FELIZ
106—RUA DO OUVIDOR—106
Filial á praça 11 de Junho 51—Rio de Janeiro
COMMISSÕES E DESCONTOS
Bilhetes de Loterias
Aviso: — Os premios são pagos no mesmo dia da extracção.
FERNANDES & C.ª
Tel. 2451, Norte

GONORRHE'AS
cura infallivel em 3 dias, sem ardor, usando "Gonorrhol". Garante-se a cura completa com um só frasco. Vidro, 3$000, pelo Correio 5$500. Deposito geral: Pharmacia Tavares, praça Tiradentes, 62 — Rio de Janeiro.

O PROFESSOR BAÇÚ
Desvio das correntes adversas que surgem na vida
Casamentos difficeis realizados. Reconciliações. Realisação de negocios considerados perdidos ou difficeis, etc., etc.
TRABALHOS SOBRE A VIDA
Tratamentos varios á distancia com toda discreção, pesquizas, investigações, desmancha qualquer maleficio, etc. Agradecimentos de muitos negociantes e de milhares de pessoas conceituadas, PROCURAE OBTER o Guia
Attende diariamente, das 7 da manhã ao meio-dia, e das 5 ás 8 da noite. Fóra destas horas, só hora marcada. Reside, com sua familia, á RUA S. CLEMENTE N. 183, Rio de Janeiro.
Nota — Dos que soffrem pede nome, edade, residencia e symptomas, acompanhados de sello para a resposta dirigidos ao capitão José Leão. Peçam prospectos. (R 3866)

Vias Urinarias
Syphilis e molestias de senhoras
DR. CAETANO JOVINE
Formado pela Faculdade de Medicina de Napoles e habilitado por titulos da do Rio de Janeiro
Cura especial e rapida de estreitamentos urethraes (sem operação), gonorrhéas chronicas, cystites, hydroceles, tumores, impotencia. Consultas das 9 ás 11 e das 2 ás 5 — Largo da Carioca, 10, sob.

ATTENÇÃO
A CASA TURUNA, á rua Senador Euzebio n. 127
Acha-se em liquidação forçada para acabar com o negocio: Liquida sem reserva de preço todo o seu "stock" de fazendas, armarinho e roupas feitas — avisamos que esta liquidação é real — Traspassa-se o contrato ou aluga-se a loja com moveis e utencilios. (3219 J)

A CURA DA SYPHILIS
Ensina-se a todos um meio de saber se tem syphilis adquirida ou hereditaria, interna ou externa e como podem cural-a facilmente em todas as manifestações e periodos. Escrever: Caixa Correio, 1686, enviando sello para resposta.

O EXTINCTOR DE SAÚVAS Z. WERNECK
Maravilha dos lavradores e terror das formigas extingue radicalmente os velhos formigueiros, pelo preço de 800 réis, apenas, cada um.
Custo do apparelho encaixotado 25$000.
RUA DOS ARCOS 30-34 — RIO —

MILAGRES DO BAZAR COLOSSO
Com novas e muitas novidades, taffetás seda metro largura, filó liso 2$800; crêpe para senhoras marron; meias transparentes, sedas para vestidos; leques, malas e bolsas; saias, blusas e outros artigos; meias de seda, colchas, bordados, rendas, etc. Bazar Colosso, rua Haddock Lobo n. 6, em frente á Egreja, Estacio.

MEDICO
Dr. Rubem Brauer, medico especialista, partos, molestias de senhoras, vias urinarias, tratamento moderno, rapido, syphilis, anemia, pelle e syphilis e suspensão; consultas gratis das 7 ás 9 da manhã, rua Aristides Lobo, 238, telephone 1.533 Villa; CONSULTORIO: Avenida Mem de Sá n. 115, das 3 ás 5 horas da tarde, telephone 5.981 Central; residencia: rua Haddock Lobo n. 6, 1º andar. Attende chamados urgentes da noite para cidade e suburbios telephone 2.391 Villa.

MODISTA
Madame Franco, modista, garante perfeito execução por figurinos, feitio de vestidos, desde 25$, de costumes, desde 45$; taffetá, casemiras, gabardines, tecidos pretos para luto, vestidos noivas; compras, applicações, dá cor, renda chantilly, gase etc. Encarrega-se de trabalhos de interior para mandar directo ou entregar correspondente. Rua Haddock Lobo n. 6, 1º andar, telephone 2.391 Villa. (R 3839)

MOVEIS
Compram-se e vendem-se moveis, ao 1º Barateiro da Cidade Nova: camas a 10$, 15$, 20$, 30$ e 40$, guardas-vestidos a 20$, 25$, 30$ a 50$, guarda-louça a 25$, 30$, 40$ a 70$, lavatorios a 35$, 40$, 50$, 60$ a 80$, commodas, guarda-roupa, guarda-comida, mobilias, cadeiras de balanço, mesas de cabeceira, mesas elasticas, colchões e almofadas e muitos outros artigos todos ao Mundo Novo, rua Visconde de Sapucahy, 369.

Gonorrheas
e suas complicações. Cura radical por processos seguros e rapidos. Dr. JOÃO ABREU. Das 8 ás 11 e das 15 ás 18 horas; 64, rua de S. Pedro, 64.

SAIAS E BLUZAS
Vestidos e costumes
Confeccionam-se, á rua da Carioca n. 34, 1º andar, em voile, desde 45$; em taffetá, desde 100$; em filó, desde 70$, em linho, desde 50$000; Saias e blusas de varios preços e feitios. Fazem-se bordados á mão e acceitam-se fazendas a feitio, desde 25$ em deante, RUA DA CARIOCA, 34, 1º andar. Teleph. 120, C. (R 3807)

OURO 2$000
Platina, 9$500, Prata 40 rs., dentes usados 500 rs., brilhantes, compram-se em qualquer quantidade e nos melhores preços. Rua Uruguayana 77, loja de ourives. (3342 R)

ENCADERNAÇÃO
Precisa-se de obreiros e aprendizes com pratica. Rua S. José n. 68. (3756 R)

CORPO DOCENTE DO COLLEGIO "HELIOS"
Director: Dr. Frederico do Gouvêa, T. Menezes, ex-director do Collegio Santa Cruz e ex-prof. dos dois principaes collegios de Lisboa; cursou uma escola superior allemã, no Limburgo Hollandez, Dr. Alberto Ferreira, cursou as escolas de Medicina e d'Agricultura, Dr. John Goetz, philologo, formado por uma Universidade allemã e docente da Escola Normal e da Academia de Linguas, Dr. Mario Rolim da Paz, Dr. Tycho Brahe, engenheiro, Dr. Lupercio Hoppe, D. Undina, e D. Maria Cortez, professoras de piano, do Instituto N. de Musica, D. Aurora P. de Gouvêa, professora de côrte, bordados, etc. Fernand Kerstock, d'Academia de Linguas. (R 3767)

Officio de justiça
Um cidadão que durante 20 annos, foi escrivão do Judicial e Notas, e official do Registro de Hypothecas numa comarca de Minas, deseja collocar-se num cartorio. Cartas nesta folha, a M. E. (3775 S) R

BOLSA LOTERICA
QUEREIS TRAVAR RELAÇÕES COM A FORTUNA?
Comprae bilhetes na BOLSA LOTERICA. Av. Rio Branco n. 142, esquina da rua da Assembléa. Lá encontrareis a realização do vosso ideal.

Cura radical
Da GONORRHÉA CHRONICA ou RECENTE, em poucos dias, por processos modernos, sem dôr, garante-se o tratamento. Tratamento da syphilis. App. 606 e 914. Vaccinas de Wright. Assembléa 24, das 8 ás 11 e 12 ás 18. SERVIÇO NOCTURNO, 8 ás 10. — Dr. Pedro Magalhães.

GRANDE HOTEL
— LARGO DA LAPA —
Casa para familias e cavalheiros de tratamento. Optimos aposentos ricamente mobilados de novo. Accessores, ventiladores e cozinha de 1ª ordem.
End. Telegr. "Grandhotel".

AGUA DE COLONIA
SUPERIOR
Para banho e toucador:
1 litro . . . . . 3$500
1/2 litro . . . . 2$000
Pharmacia Medina
RUA LUIZ DE CAMÕES, 6
Largo de S. Francisco

TINTURARIA RIO BRANCO
29 — AVENIDA MEM DE SA' — 29
Attende immediatamente aos chamados pelo telephone — Central 4934, para buscar roupa nas residencias — Limpa o terno por 3$000, lava por 5$000; tinge a roupa sem desbotar — Especialidade em trabalhos em roupa de senhora.
PREÇOS MODICOS

DROGARIA E PHARMACIA HOMOEOPATHA
COELHO BARBOSA & C.
Grande premio na Exposição Nacional de 1908 — Quitanda 106 e Ourives 38

CURASTHMA — Cura as bronchites asmathicas e a asthma, por mais antiga que seja.
FLOURESINA — Remedio heroico para flores brancas, cura certa e radical.
VARIOLINO — Preservativo contra as bexigas.
HOMOEOBROMIUM — (Tonico reconstituinte homoeopatha) para debilidade, fastio, falta de crescimento, etc.
CHENOPODIUM ANTHELMINTICUM — Para expellir os vermes das creanças, sem causar irritação intestinal.
CURA FEBRE 1 — Substitue o sulphato de quinino em qualquer febre.
PARTURINA — Medicamento destinado a accelerar, sem inconveniente e, portanto, sem perigo, o trabalho do parto.
LIGA OSSO — Poderoso remedio que liga immediatamente os cortes e estanca as hemorrhagias.
PALUSTRINA — Contra impaludismo, prisão do ventre, molestias do figado e insomnia.
VENUSSINIUM — Heroico medicamento destinado a curar as manifestações syphiliticas.
ESSENCIA ODONTALGICA — Remedio instantaneo contra a dor de dentes.
Possue este antigo estabelecimento, o sortimento completo em todos os medicamentos homoeopathicos, mesmo os modernamente empregados, e que lhe são fornecidos por casas as mais importantes da Europa e da America do Norte.

MORRHUINA
Oleo de figado de bacalhão, em homoeopathia). Sem gosto, sem cheiro e sem dieta
Pesai-vos antes e 30 dias depois

Especifico contra a COQUELUCHE
DEPOSITARIOS EM TODOS OS ESTADOS — EM S. PAULO: — BARUEL & C.

AVISOS MARITIMOS

LLOYD BRASILEIRO

Praça Servulo Dourado
(ENTRE OUVIDOR E ROSARIO)

LINHA DO NORTE
O PAQUETE
BAHIA
Sairá quarta-feira, 24 do corrente, ás 12 horas, para Victoria, Bahia, Maceió, Recife, Cabedello, Natal, Ceará, Maranhão, Pará, Santarém, Obidos, Itacoatiara e Manáos.

LINHA AMERICANA
O PAQUETE
Rio de Janeiro
Sairá para Bahia, Recife, Pará, S. Juan e New York, no dia 24 do corrente, ás 14 horas.

LINHA DO SUL
O PAQUETE
AYMORE'
Sairá sexta-feira, 2 de fevereiro, ás 12 horas, para Santos, Paranaguá, Antonina, S. Francisco, Itajahy, Florianopolis, Rio Grande e Montevidéo.

LINHA DE SERGIPE
O PAQUETE
JAVARY
Sairá quinta-feira, 15 de fevereiro, ás 16 horas, para Cabo Frio, Victoria, Caravellas, P. Areia, Ilhéos, Bahia, Aracajú, Penedo, Maceió e Recife.

AVISO — As pessoas que queiram ir a bordo dos paquetes levar ou receber passageiros deverão solicitar cartões de ingresso, na Secção do trafego.

PROTHESE DENTARIA
Joaquim Rodrigues de Carvalho Junior, ex-mecanico do sr. Antonio Ribeiro de Almeida, Sete de Setembro 183, leva ao conhecimento de todos os amigos e freguezes que se encontra com officina na mesma rua 177, onde continúa a servir com presteza e sinceridade a todos aquelles que fizerem a fineza de o preferir. Grande reducção nos preços. S. 3617

Fabrica de café, botequim e bilhares
Vende-se uma boa casa deste ramo, fazendo bom negocio, por questão entre os socios; tem boa freguezia na rua e no balcão. Não se faz questão de preço. Negocio de occasião; Ver e tratar á rua Dr. Archias Cordeiro n. 464, est. de Todos os Santos. (S 3528)

SYPHILIS Cura definitiva seria sem recaida possivel
pelos Comprimidos Sigmarsol
606 absorvivel sem injecções, descoberta recente e sensacional, destinada a revolucionar a therapeutica moderna — TRATAMENTO RAPIDO E DISCRETO.
A caixa de 90 comprimidos é sufficiente para o tratamento completo.
Peçam prospectos e informações gratuitas
E. Charles Vautelet — 22 Rua Primeiro de Março, 22
Caixa Postal 1311 — RIO DE JANEIRO

Casa na Avenida Atlantica
Aluga-se, na Av. Atlantica 382, uma boa casa, com ou sem mobilia, com todas as accommodações para pequena familia de tratamento. Para ver e tratar na mesma, das 2 ás 5 horas da tarde. (J 3664)

ADDICIONAES
Descontam-se e empresta-se com garantia dos mesmos; trata-se do seu encaminhamento nas respectivas repartições; informações com J. Pinto, rua do Rosario 134, loja. (3755 R)

EORLIDO MAIA & C.
CASA FUNDADA M 1878
Unicos depositarios do cimento inglez "WHITE e BROTHERS", tinta hygienica OLSINA, SARNOL TRIPLE para matar o carrapato do gado
TELEPHONE 274 — Rua do Rosario 55, 58

APARTAMENTOS
Bons e arejados com frente de rua alugam-se com pensão a familias e cavalheiros, com banhos quentes e frios e telephone, á rua Carvalho de Sá, 25; preços razoaveis. Fornece a domicilio. (3791 R)

EXPLICADOR
Explica-se mathematica (elementar ou superior) e physica, indo a domicilio ou não, por preço sem competencia, dispensando ao alumno despesa, com livros. Carta a J. Dutra, rua da Gloria, 54. Gloria. (3341 R)

Illmo. Sr. Ph. ABELARDO DE BARROS
Rua Marechal Floriano 55
Am.º e Sr.
E' com a maior satisfação que lhe communico ter os meus filhos José, Antonio e Maria, ficado radicalmente curados com o uso dos primeiros frascos do seu preparado pharmaceutico, denominado XAROPE de S. BRAZ, de uma terrivel COQUELUCHE, que durante mezes, os affligiu noite e dia. Todos os xaropes annunciados, por mim foram empregados, porém, improficuamente, no emtanto, com o XAROPE DE S. BRAZ, elles sentiram allivio logo na primeira colher. Escrevo-lhe esta, pedindo-lhe que a publique, porque assim presta um grande beneficio, principalmente, ás creanças.
Sem mais, subscrevo-me, at.º cr.º ob.º
JOSÉ FERREIRA DA SILVA.
Rua Cunha Barbosa n. 69.
Rio, 1 de outubro de 1915.

PHARMACIA
Vende-se uma boa e afreguezada, em importante cidade de Minas, por pouco dinheiro. Informações com o sr. Drummond, nesta capital, rua Itapirú 252. (R 1184)

DENTES, DENTADURAS
OURO e PLATINA, COMPRA-SE qualquer trabalho velho e já servido, da boca; á r. da Assembléa n. 16, loja de louça. (S 3646)

ESTA' CONSTIPADO? RESFRIOU-SE? TOSSE MUITO?
Use a **CAPILINA**
O medicamento mais efficaz da homoeopathia contra as molestias do apparelho respiratorio
PREÇO do 1 VIDRO Rs. 1$000
VENDE-SE EM TODAS AS PHARMACIAS
Depositos principaes: DROGARIA PACHECO, R. dos Andradas 43 a 47
Laboratorio Homoeopathico ALBERTO LOPES & C.
RUA ENGENHO DE DENTRO 26 — RIO A 1892

LENHA POR CONTRATO
Precisa-se encontrar matta apropriada para se extrair lenha. Trata-se á rua do Hospicio n. 84, sobrado, com J. Bastos. (R 3582)

OURO
brilhantes e joias usadas, compram-se e pagam-se bem; na Joalheria Diamantina, á rua Sete de Setembro n. 112. J 2041

CLUBS DA
COOPERATIVA ESPERANÇA
Autorizada a funccionar em todo o Brasil, garantida por carta patente n. 25.
Club de joias e outros artigos com seis sorteios em cada prestação.
Resultado da semana finda:

15	Segunda-feira	43
16	Terça-feira	24
17	Quarta-feira	74
18	Quinta-feira	89
19	Sexta-feira	65
20	Sabbado	Feriado.

por não ter havido loteria neste dia, todos os prestamistas que jogam diario, terão direito ao segundo premio da loteria de 22 do corrente.
O Fiscal do Governo, Dr. *Josephino Felicio dos Santos.*
Acceitam-se agentes activos e honestos, dá-se boa commissão.
Peçam prospectos e catalogos illustrados a
RICARDO AUGUSTO BIATO
Rua dos Andradas, 79 Telephone 5039 — Norte
Compra-se ouro de lei e platina paga-se bem.
Mandamos agentes com lindos mostruarios em casa das exmas. familias.
Rio de Janeiro, 21 de Janeiro de 1917.

EXPLICADOR
Explica-se mathematica e physica, indo a domicilio ou não, por preço sem competencia, dispensando ao alumno despesa com livros. Para mais informações, carta a J. Dutra, rua da Gloria 54. Gloria.

PROFESSOR DE PIANO
Offerece-se um, com longa pratica de ensino, para leccionar em sua residencia ou na dos alumnos por preço modico, garantindo o adeantamento. Trata-se á rua Santa Clara n. 63, Copacabana. J 3509

Banco Mercantil do Rio de Janeiro
67, Rua Primeiro de Março, 67
Presidente — João Ribeiro de Oliveira Souza
Director — Agenor Barbosa
Banco de Depositos e Descontos
FAZ TODAS AS OPERAÇÕES BANCARIAS

ILEGIVEL.

PEQUENOS ANNUNCIOS

VENDAS EM LEILÃO

PENHORES

Leilão de penhores

Em 23 do corrente
DIAS & MOYSÉS
24, rua Barbara de Alvarenga
Tendo de fazer leilão no dia 23 do corrente, de todos os penhores vencidos, previne aos srs. mutuarios que suas cautelas podem ser reformadas até á hora de principiar o leilão.

LEILÃO DE PENHORES

EM 25 DE JANEIRO DE 917
L. GONTHIER & C.ª
HENRY & ARMANDO, successores
CASA FUNDADA EM 1867
45, R. LUIZ DE CAMÕES, 47
Fazem leilão dos penhores vencidos e avisam aos srs. mutuarios que podem reformar ou resgatar as suas cautelas até á vespera do leilão.

LEILÃO DE PENHORES

24 de janeiro de 1917
J. LIBERAL & COMP.
Rua Luiz de Camões 58--60
Tendo de fazer leilão de todos as cautelas vencidas, previnem aos senhores mutuarios que podem reformal-as ou resgatal-as até á hora do leilão. (R 2341)

IMPLORANDO Á CARIDADE

ANGELA PECORARO, viuva, com 86 annos de edade, completamente paralytica;
ANNA EMILIA ROSA, pobre velhinha, com 70 annos de edade;
AMANCIA, viuva, com 68 annos de edade, quasi céga;
ANNA DO AMARAL, viuva, céga e além disso doente e sem ninguem para sua companhia, recolhida a um quarto;
BERNARDINA, 74 annos.
CARLOTA, pobre velhinha sem recursos;
ELVIRA DE CARVALHO, pobre velha e sem amparo de familia;
ENTREVADA, rua Senhor de Mattosinhos 34, doente impossibilitada de trabalhar, tendo duas filhas, sendo uma tuberculosa;
FRANCISCA DA CONCEIÇÃO BARROS, céga de ambos olhos e aleijada;
JOAQUIM FERREIRA CHAVES, entrevado sem recursos;
LUIZA, viuva, com oito filhos menores;
SOARES, viuva, velha sem poder trabalhar;
MARIA EUGENIA, pobre velha sem o menor recurso para a sua subsistencia;
SANTOS, viuva, com 68 annos de edade, gravemente doente de molestias incuraveis;
THEREZA, pobre céguinha sem auxilio de ninguem.

AMAS SECCAS

PRECISA-SE de uma ama secca, branca; rua Haddock Lobo 203. (3173 A) J

Cozinheiros e cozinheiras

ALUGA-SE uma cozinheira, dormindo no aluguel, boa, asseada; na rua Paula Mattos 47. (3720B) R

PRECISA-SE de uma boa cozinheira, de trivial, para 2 pessoas, dormindo no aluguel; rua Emancipação n. 33 — S. Christovão; teleph. 930, Villa. (2950 B) S

PRECISA-SE de uma cozinheira; na rua Cameríno n. 8, armazem. (3529 B)

PRECISA-SE de uma cozinheira que tambem lave e passe alguma roupa; na rua Alliança n. 26— Laranjeiras. (3644 B) S

PRECISA-SE de uma creada para cozinhar e lavar, que saiba e seja limpa; rua General Polydoro n. 284 — Botafogo. (3522 B) J

PRECISA-SE de uma cozinheira, perfeita, para casa do patrão, numa fazenda, no Estado do Rio. Prefere-se de cor, apresentar-se das 9 ás 11 horas; na rua da Quitanda n. 197, 1º andar. (3350 B) S

PRECISA-SE de uma cozinheira, asseiada; á rua Araripe Junior n. 37 — Andarahy. (3674 B) J

PRECISA-SE de uma boa cozinheira, de trivial, para familia; á rua do Lavradio n. 179. (2945 B) S

PRECISA-SE de uma boa cozinheira, lavadeira e engommadeira, casa de pequena familia; rua Floriano Peixoto n. 10 — Copacabana. (2912 B) J

PRECISA-SE de uma cozinheira do trivial, branca, que faça mais alguns serviços, para um casal; rua Soares Cabral 11 — Laranjeiras. (3793 B) R

PRECISA-SE, para casa de pequena familia, de uma creada que cozinhe muito bem o trivial e seja muito limpa na cozinha, e faça mais alguns serviços leves e de referencias sua conducta; dorme no aluguel; rua Paysandú n. 123, Cattete. (3829 B) R

PRECISA-SE de uma boa cozinheira, na rua Bambina 99. (3698 B) J

PRECISA-SE de uma empregada para cozinhar e lavar em casa de pequena familia; rua Barão de Petropolis n. 100, Rio Comprido. (3742 B) R

CREADOS E CREADAS

PRECISA-SE de uma creada para todos os serviços de uma casa de familia; rua Barão de Petropolis n. 156 (bondes Estrella, Catumby e Itapirú). — (2785 D) J

ALUGA-SE um copeiro e encerador; trata-se na rua das Laranjeiras, 235. (3735 C) R

PRECISA-SE de uma empregada; na rua Vidal de Negreiros n. 79, de meia edade ou creança de 15 a 17 annos, paga-se 25$000. (3800 C) R

PRECISA-SE de uma empregada para arrumadeira e outros serviços; rua Affonso Penna n. 116. (3790 C) R

PRECISA-SE de uma empregada para copeira e mais serviços; rua da Passagem n. 248 — Botafogo. (3730 C) J

EMPREGOS DIVERSOS

ALUGA-SE uma costureira de camisas para homem; na rua de São Pedro n. 300. (3864 D) R

OFFERECE-SE um rapaz de cor parda e boa conducta, para qualquer serviço; não faz questão de ir para fóra. Cartas no escriptorio desta folha, a F. S. (3842 D) R

PRECISA-SE de uma perfeita corpinheira com pratica de ateliers de primeira ordem; trata-se no largo de São Francisco n. 25, sobrado da Perfumaria Nunes. (J3250 S

PRECISA-SE de uma mocinha para serviços leves; á rua Emerenciana n. 23 — S. Christovão. (3283 C) J

PRECISA-SE de uma empregada para engommar e mais serviços; rua Conde de Irajá n. 19 — Botafogo. (3618 C) S

PRECISA-SE um aprendiz de pesponto de calçado. Cartas a este jornal, a B. C. A. (3616 D) J

PRECISA-SE de uma pequena de 12 a 15 annos, para serviços leves de pequena familia. Não sáe á rua: Rua Francisco Muratori n. 13. (3121 D) R

JUVENTUDE ALEXANDRE

Faz com que os cabellos brancos fiquem pretos, não queima, não mancha a pelle.
A Juventude Alexandre desenvolve o crescimento do cabello e extingue a caspa com tres applicações
VENDE-SE EM TODAS AS PERFUMARIAS
PHARMACIAS E DROGARIAS -- Preço 3$000 rs.

PRECISA-SE de um carregador, com pratica de padaria; na rua da Saude n. 279. (3515 D) S

PRECISA-SE de officiaes para obra virada, Luiz XV, na rua da Alfandega 191. (3564 D) R

PRECISA-SE de um rapasinho para servente de pharmacia; á rua Riachuelo n. 302. (3527 D) J

PRECISA-SE de uma moça brasileira, para ajudar o serviço de 2 pessoas; trata-se como pessoa da familia; rua Santa Alexandrina, 406. (3636 D) S

PRECISA-SE de perfeitas ajudantes de sala e corpinhos, com pratica de boas officinas; rua Sete de Setembro n. 215, sob. (3668 D) J

PRECISA-SE de um ferreiro. Trata-se na rua Consultorio n. 55, casa 7 — S. Christovão. (3687 D) J

Casas e commodos, centro

ALUGA-SE um bom consultorio, para medico; trata-se na rua dos Ourives, 29. Aluguel, 70$000; tudo comprehendido. (3184 E) J

ALUGAM-SE dois bons quartos, de preferencia a rapazes; á rua Ouvidor 32, 2º. (3400 E) J

ALUGA-SE por 100$ uma casa com 2 salas, 2 quartos, quintal e electricidade; na rua Chaves Faria 44, chave no 42. (3337 E) S

ALUGA-SE uma sala de frente, a moços sérios, em casa de familia; na rua do Senado n. 14, sob. Preço, 50$000. (3595 E) J

ALUGA-SE um excellente quarto de frente, para duas ou tres pessoas; á avenida Henrique Valladares n. 45. (3286 E) J

IMPOTENCIA — Cura immediata com
DYNAMOGENOL

ALUGA-SE, em casa de familia, a dois moços sérios ou a cavalheiro de tratamento, um excellente commodo mobilado, amplo e arejado, com pensão; rua Silva Manoel n. 58. (E

A LUGA-SE com pensão em casa de familia um bom quarto a moços do commercio; na rua Buenos Aires 206, 1º andar. (J 3617) E

ALUGA-SE o esplendido segundo andar do predio da rua do Rosario n. 171; trata-se na loja. (2948 E) S

ALUGA-SE uma boa sala de frente, com pensão, a casal ou a rapazes na rua Senador Dantas 85, casa de familia. (3876 E) R

ALUGA-SE uma boa casa, á rua Barão de Itapagipe 46, casa I, com dois quartos e duas salas; preço, 80$; chaves estão no quitandeiro e trata-se na rua de S. Pedro n. 58.
ALUGAM-SE as casas da rua Leopoldo n. 12, V e VII, com 2 quartos, 2 salas, etc., illuminação electrica; chaves no n. 16; trata-se na rua da Quitanda n. 151; preço, 60$.
ALUGA-SE uma casa, á rua Moacha Fragoso n. 12, completamente reformada, proximo ao ponto de $100 (Villa Isabel); chaves na mesma; trata-se na rua de S. Pedro n. 58.
ALUGA-SE um grande armazem, com 2 andares, completamente reformado, á rua do Acre n. 64; as chaves estão no n. 66; trata-se na rua S. Pedro n. 58.
ALUGA-SE uma casa, na rua Real Grandeza n. 31; chaves 25; trata-se á rua S. Pedro 58.
ALUGA-SE uma casa, á rua Carmo Netto 84, completamente reformada; chaves ao lado, no 82, e trata-se na rua da Quitanda 151.
ALUGA-SE uma casa á rua Leopoldo 18; chaves 16; trata-se no Banco do Minho. Quitanda, 151. (E)
ALUGA-SE uma casa á rua Pereira de Siqueira 79; chaves na mesma e trata-se na rua da Quitanda, 151.
ALUGA-SE uma loja, á rua de São Christovão 140. As chaves no sobrado e trata-se no Banco do Minho, á rua de S. Pedro 58. (E)

ALUGA-SE um bom quarto, no 1º andar, para moços solteiros; na travessa das Bellas Artes n. 5. (3709 E) J

Boa opportunidade para as pessoas intelligentes e activas.

GRATIS

Se V. S. quer vencer difficuldades da vida, ganhar muito dinheiro em negocios, ter coragem e audacia, boa voz, olhar magnetico e attraente, vencer e dominar vossos inimigos, ganhar sympathias, recuperar a saúde e ser feliz em amores e em relações de toda a especie, escreva-me immediatamente, enviando $300 em sellos novos do Correio e pedindo o livro illustrado **PEDRAS DE CEVAR**, onde conhecereis as virtudes das maravilhosas **Pedras de Cevar**. Escreva para: **Sr. Aristoteles O. Italia — Secção O. — Rua Senhor dos Passos 98, sobrado — Telep. Norte 4261 — Rio** 4138 J

ALUGAM-SE uma excellente sala de frente e bom quarto para consultorio ou gabinete dentario; na rua da Carioca 34, 1º andar. (3166E) J

ALUGAM-SE duas portas, á rua Uruguayana, 133. (3239 E) J

ALUGA-SE o 1º andar da rua Luiz Gama n. 14, proprio para escriptorio, atelier de costura ou familia em frente Moulin Rouge, um dos logares mais agradaveis; é barato. (3658 E) J

ALUGA-SE uma casa nova; rua do Riachuelo 224; as chaves estão na venda da esquina; trata-se no café Portugal, largo S. Francisco 36. (3661 E) J

Rheumatismo

Rheumatina cura, rheumatismo de qualquer natureza, syphilitico, erysipelas, nevralgias e dores em geral. E' remedio privilegiado — não tem rival! — Vende-se nas pharmacias de Adolpho Vasconcellos; 27, rua da Quitanda; 39, rua Engenho de Dentro e 9, Assis Carneiro. (J 3465)

ALUGA-SE uma boa casa na rua Visconde de Sapucahy n. 323, perto da avenida Salvador de Sá. Trata-se na rua do Rosario 60. Aluguel, 152$000. (3253 E) J

ALUGA-SE uma sala de frente para rapazes solteiros ou para escriptorio. A' rua dos Andradas 125, sob. (3165 E) J

ALUGA-SE boa casa, á rua do Rezende n. 197. Aluguel, 200$000; chaves no armazem e esquina, onde se trata. (3252 E) J

AO DEITAR... TOMAE UM CALIX DE
Guaranesia

ALUGA-SE esplendida sala de frente, mobilada e com pensão, em casa de respeitavel familia, a casal decente, preço modico; na avenida Central 35-A, 2º andar esquerdo. (3825 E) R

ALUGA-SE na avenida Passos, esquina d'Alfandega, uma sala de frente, pintada de novo, proprio para consultorio ou escriptorio, tem todo o necessario; a chave na pharmacia. (2011 E) R

ALUGA-SE, em casa de familia estrangeira, optimo quarto mobilado, com 3 janellas de frente, e pensão de 1ª ordem, a cavalheiro de tratamento ou casal, de preferencia estrangeiro; rua Senador Dantas n. 83. (3060 E) J

VINHO Iodo-Phosphatado
de Werneck

Poderoso medicamento no tratamento da
Tuberculose,
Escrophulose,
Neurasthenia
consecutiva a excesso de trabalho intellectual, etc.
E' diariamente prescripto pelos Srs. clinicos nos casos de **rachitismo, lymphatismo, anemia e depauperamento geral** de qualquer origem; assim nas molestias ligadas ao crescimento do individuo.

ALUGA-SE, sómente por 3 mezes, o sobrado da travessa de Santa Rita n. 27, para pequena familia; trata-se na rua do Acre n. 66, onde estão as chaves. (3144 E) R

ALUGA-SE o predio da rua de São Jorge n. 83, entre as ruas Senhor dos Passos e Hospicio; a chave está proximo, na fabrica de cerveja. (3727 E) R

ALUGA-SE uma esplendida sala de frente, mobilada, a casal ou dois cavalheiros de tratamento, casa de familia; rua Senador Dantas 19. (3530 E)

ALUGA-SE parte do sobrado da rua Sachet n. 11, 1º andar, com dois bons quartos, grande sala e dependencias. (E)

ALUGA-SE boa sala de frente mobilada, pensão, a casal ou rapazes; a tratar, Evaristo da Veiga 22, 1º and. (3815 E) R

A LUGA-SE o sobrado da rua do Lavradio n. 165. As chaves estão na loja. Trata-se na Companhia Fornecedora de Materiaes, rua Frei Caneca ns. 35 a 39. (J 1836) E

ALUGA-SE o predio da rua da America 147; as chaves estão na mesma, esquina de Visconde de Sapucahy. Aluguel, 120$000. (2375E) B

ALUGAM-SE bons quartos a moços solteiros, com luz electrica; na rua Marechal Floriano Peixoto, 172. (2131 E) J

ALUGA-SE a casa n. 7 da travessa Coronel Julião; as chaves no n. 13 da mesma travessa. Trata-se na rua do Hospicio, 96, armazem. (3639 E) S

ALUGAM-SE aposentos magnificos com todo o conforto, a preços modicos para moços do commercio. Villa Fernandes, rua Luiz Gama, 45. (3224 E) S

ALUGA-SE lindo quarto de frente, casa de familia, a moços do commercio; rua Barão S. Gonçalo 6, perto da avenida Rio Branco. (3223E) J

ALUGA-SE em frente á Avenida, a senhor sério, linda sala de frente com telephone. Rua Ev. da Veiga, n. 14. (3694 E) J

ALUGA-SE um quarto em casa de familia, com pensão, á rua do Hospicio, 54 (2º andar). (3695E) J

ALUGA-SE boa sala com todas as commodidades, forrada de novo, preço 50$; na rua do Areal 38, sob. (3714 E) J

ALUGAM-SE bons aposentos mobilados ou não, com pensão de fino tratamento; avenida Central 51, entrada pela rua Visconde Inhaúma 91. (3486 E) S

OPILAÇÃO—ANEMIA PRODUZIDA

por vermes intestinaes. Cura rapida e segura com o Phenatol de Alfredo de Carvalho. Facil de usar, não exige purgantes e é bem acceito pelas creanças. Innumeros attestados de cura. A' venda em todas as pharmacias e drogarias do Rio e dos Estados.
Depositarios, Alfredo de Carvalho & C., Rua 1º de Março numero 10.

ALUGA-SE o sobrado da rua do Lavradio ... está aberto das 10 ás 3. (3...)

ALUGA-SE um excellente quarto para casal sem filhos ou senhoras; para ver e tratar na rua do Rezende n. 77, sob. (E)

ALUGAM-SE sala ou quarto, a casal ou cavalheiro de tratamento, casa de familia; na rua de Santa Luzia n. 258. (2158 E) J

ALUGAM-SE quartos mobilados, com janellas de frente, com todo conforto, para rapazes solteiros ou casal sem filhos, na rua do Rezende n. 104. (2667 E) J

ALUGA-SE uma sala espaçosa, dividida em duas, podendo servir para duas pessoas em commum ou independentes; na avenida Central, 103, tem luz e limpeza. (3296 E) R

ALUGA-SE uma sala bem mobilada; tem telephone; á rua Azevedo Lima 150, em frente ao theatro Phenix. (3092 E) J

NA Av. Mem de Sá n. 41, sob., em casa de familia, aluga-se um quarto ou sala, com duas sacadas de frente, mobilado ou não, com ou sem pensão. (3091 E) J

ALUGA-SE o sobrado da rua Riachuelo 64, forrado e pintado de novo, com gaz e electricidade, 2 grandes salas, 3 bons quartos, etc.; trata-se na rua da Assembléa 107, casa Almeida. (3481 E) S

ALUGAM-SE quartos mobilados, a moços; rua do Hospicio 231, sob.; tem telephone. (3532 E)

ALUGAM-SE duas magnificas salas para escriptorios na rua 7 de Setembro n. 29, canto da rua do Carmo. (3417 E) B

ALUGA-SE uma linda e arejada sala, no melhor ponto da rua, sem moveis. Rua do Senado, 172. (3242 E) J

ALUGA-SE parte do 1º andar da rua Sachet n. 11, com dois quartos e grande sala e serventias. (E)

LAPA E SANTA THEREZA

ALUGA-SE a casa da rua das Neves, 23, com grande quintal e arvores fructiferas e luz electrica; trata-se no n. 25. (3598 F) R

ALUGA-SE a parte terrea do predio, á rua Moraes e Valle n. 27, por 100$ mensaes. (3553 F) R

ALUGASE o sobrado á rua Moraes e Valle n. 28, com duas salas, tres quartos, despensa, banheiro, cozinha, com fogão a gaz e mais dependencias, tem installação electrica, preço 150$; informar com Viviano Caldas, á rua do Hospicio n. 84, sob. (3583 F) R

ALUGA-SE esplendida casa com duas salas, dois quartos, cozinha, quintal e jardim ao lado; na rua Souza Franco n. 123. (3550 F) R

ALUGA-SE o magnifico sobradinho da rua Moraes e Valle n. 27, por 140$ ou altos e baixos por 230$000. (3552 F) R

ALUGA-SE em casa franceza, uma grande sala e quarto, a sala grande contem 5 janellas, propria para casal de tratamento e um chalet, com dois quartos, 5$ diarios com pensão, proprios para empregados do commercio, bella vista sobre a bahia e cidade, tem luz electrica, telephone; na rua Costa Bastos, 44. Santa Thereza. (3176 F) J

ALUGA-SE, por 380$, a casa n. 25, da rua Conde de Lage; trata-se na rua Sachet 3, 2º and. (3420 F) R

ALUGAM-SE as lojas da rua do Passeio n. 50 e 52, proprias para grandes industrias; trata-se na rua Marechal Floriano 197, onde estão as chaves. (2148 F) R

ALUGA-SE uma espaçosa sala, independente, mobilada, fresca, em casa de familia; telephone e mais commodidades; rua D. Luiza 36. (Gloria). (3275 F) J

ALUGAM-SE bons e arejados commodos, proprios para casaes; na rua do Riachuelo, 62. (3813 F) R

ALUGA-SE a boa casa da rua do Riachuelo n. 385, tem agua em abundancia e todo o conforto preciso. Póde ser vista a qualquer hora e trata-se na rua da Quitanda 137, 1º andar. (3765 F) 6

ALUGAM-SE por preços baratos, boas casas, com tres quartos, duas salas e bom quintal; informa-se á rua Cardoso Marinho n. 7, escriptorio, Praia Formosa. (3823I) R

ALUGAM-SE excellentes quartos independentes, mobilados, com pensão; rua Visc. de Paranaguá 15. Preços, 120$, 110$ e 92$ (3847 F) R

Cattete, Laranjeiras, Botafogo e Gavea

ALUGA-SE por 70$ a casa da rua Fernandes Guimarães 91-VI; trata-se na rua da Alfandega 12, Peixoto & C. (3351 G) S

ALUGAM-SE, só a pessoas decentes, em casa de familia respeitavel, magnificos quartos, com ou sem pensão, cozinha de primeira ordem. Preços modicos; rua Christovão Colombo 22, proximo aos banhos de mar. Telephone 3.678 Central. (3512 G) J

ALUGAM-SE sala e quarto, mobilados, em casa nova, de familia. Paysandú 170. (3344G) J

ALUGA-SE o 1º pavimento da casa á rua Corrêa Dutra n. 131, com quatro quartos, salas, cozinha, e quintal; as chaves estão na casinha no pé, com d. Geraldina. (3613G) J

ALUGASE uma excellente casa, á rua Marechal Hermes 63. Procure chaves no 63. (3623 G) S

ALUGA-SE uma casa com 2 salas, 2 quartos, cozinha com fogão a gaz e luz electrica, na travessa Constantino Coelho 25, morro da Gloria, subida pela rua Barão de Guaratiba, em logar muito saudavel, com linda vista para a barra, Botafogo, Pão de Assucar e Corcovado, propria para pequena familia estrangeira; trata-se na rua do Cattete 73, padaria, 100$ e taxa. (G)

ALUGA-SE por preço modico o bom predio novo da rua General Polydoro n. 182, com sete quartos, duas salas, banheiro com aquecedor, installação electrica e as demais commodidades para familia de tratamento. As chaves estão no n. 204 e trata-se á travessa D. Carlota, 6. (3281 G) J

ALUGA-SE sala de frente, perto do mar, a pessoa de tratamento; Dr. Corrêa Dutra 25. (3660 G) J

ALUGA-SE, para familia regular, o pavimento terreo independente, do predio á rua Bento Lisbôa 51 (Cattete), gaz, luz electrica e hygiene; chaves no sobrado. (2127 G) J

ALUGA-SE por 200$ a casa da rua Conselheiro Bento Lisbôa n. 21, com seis quartos, duas salas e mais dependencias; trata-se na rua da Assembléa n. 18; chaves no armazem, canto da rua Pedro Americo. (3241G) J

ALUGA-SE em casa moderna e muito fresca, perto da cidade, esplendida sala mobilada, á casal ou a cavalheiro de tratamento; na rua Tavares Bastos 11-A. (3251G) J

ALUGAM-SE para familias de tratamento, os predios da rua Real Grandeza ns. 35, 37 e 41, casa 11, com 5 quartos, duas salas, cozinha, cópa, despensa, dois banheiros, duas sanitarias, quintal, jardim e luz electrica; para ver e tratar na mesma rua, esquina de S. Clemente n. 355. (3227 G) J

ALUGA-SE por 132$ a boa casa da ladeira do Ascurra n. 130, Aguas Ferreas, com jardim, agua nascente e pomar; a chave está com o vigia da casa em obras, ao lado. (2091 G) J

ALUGA-SE um bello commodo, com todas as commodidades; na rua do Cattete, 85. (2942 G) S

ALUGA-SE um quarto, arejado e bem mobilado, completamente independente, na rua Barão de Guaratiba 55. (3413 G) R

A LUGAM-SE perto dos banhos de mar, quartos e pensão, desde 4$ por dia, e sala para 2 pessoas com pensão 200$ mensaes, luz electrica e telephone. Pensão Familiar, praça José de Alencar 14, Cattete. (8 2996) G

ALUGAM-SE, a casal sem filhos, ou a duas senhoras, sala e quarto de frente, com pensão; rua Ypiranga n. 37. (3430 G) R

ALUGA-SE o predio da rua Tavares Bastos n. 66, com dois pavimentos, tendo em cada um 2 salas, 3 quartos e mais dependencias. A rua Tavares Bastos principia na rua Bento Lisbôa, no Cattete. (2694 G) R

ALUGA-SE a confortavel casa da travessa Cruz Lima n. 29, casa VIII, com luz electrica, quintal e proxima aos banhos de mar; as chaves estão no armazem da esquina de Senador Vergueiro e trata-se na rua da Candelaria n. 22, com Paulo Souza. (3105 G) J

A LUGAM-SE casinhas na Avenida da Gloria, rua do Cattete 123. As chaves na casa 15. Trata-se com Paulo Passos & Comp., rua Santa Luzia n. 202. G

SURMENAGE — Tome
DYNAMOGENOL

ALUGA-SE o magnifico sobrado do predio n. 58 da rua Christovão Colombo, para familia, illuminado a luz electrica. As chaves estão no mesmo e trata-se na rua da Candelaria 53. (2038 G) R

ALUGA-SE uma sala de frente, mobilada, a casal ou a cavalheiro, com pensão; rua 2 de Dezembro n. 68, ant. Christovão Colombo. (3341 G) R

AOS DOENTES

CURA RADICAL da gonorrhéa chronica ou recente, estreitamento de urethra, em poucos dias, por processos modernos, sem dor. Garante-se o tratamento impotencia, syphilis e molestias da pelle, appl. 606 e 914. Vaccina antigonococcica. Pagamento após a cura. Consultas diarias, das 8 ás 12 e das 2 ás 10 da noite. T. C. 5981. Avenida Mem de Sá 115.

ALUGAM-SE, perto dos banhos, a rapazes, dois esplendidos aposentos de frente; rua Silveira Martins 149. (3496 G) S

ALUGA-SE um quarto mobilado, por 30$, perto dos banhos do Flamengo; na rua Corrêa Dutra, 23. (3693 G) J

AVISO

Pharmacia e Drogaria Granado

FUNDADA EM 1870

Granado & C., droguistas, pharmaceuticos e fabricantes, estabelecidos á rua 1º de março ns. 14, 16 e 18, com filial á rua Visconde Rio Branco n. 31. Laboratorio Chimico-Pharmaceutico á rua do Senado n. 48, desta cidade, e Deposito dos seus productos á rua 11 de Agosto n. 35, São Paulo, participam á esta praça, ás do interior e exterior, que mais nenhum estabelecimento ou filial mantêm nesta Capital, ou em outro qualquer logar, nada tendo de commum com a sua firma, outras parecidas que existem, especialmente no seu ramo de negocio. Fazem publico esta declaração no sentido de evitar, o mais possivel, os enganos e equivocos que têm havido.

Rio de Janeiro, 12 de Janeiro de 1917.

ALUGA-SE por 30$ uma boa casa, á rua Botafogo n. 104 (Piedade). (3696 G) J

ALUGA-SE a casa da rua da Passagem n. 78-IV, Botafogo. Aluguel, 90$; trata-se na mesma rua 28, com R. Machado. (3002 G) S

ALUGA-SE um quarto de frente, em casa de familia; na rua da Passagem n. 26, sob. (3003 G) S

ALUGA-SE uma grande sala de frente, mobilada, a cavalheiro de tratamento, em casa de familia; a casa tem todo o conforto moderno e é na rua Carvalho Monteiro n. 39, Cattete. (3231 G) R

ALUGAM-SE boas salas e quartos, mobilados e com excellente pensão; na rua Carvalho de Sá, 25, perto do largo do Machado. (3653 G) J

Um grande problema resolvido!!!

Não ha mais neurasthenia, fraqueza, nervosismo, insomnia, falta de appetite e outras molestias produzidas por desequilibrio nervoso ou enfraquecimento muscular, pois um só vidro de **DYNAMOGENOL** cura todas estas perturbações - tornando os individuos fortes e sadios.

1º nos casos de nervosismo, ataques, palpitações, falta de memoria, medo, irritabilidade, dôres de cabeça, fraqueza do peito, cansaço—o doente, tomando 4 colheres de sopa por dia, em meio copo com agua, em 10 dias sente-se curado.

2º, nos casos de phosphaturia, anemia, rachitismo, flores brancas, cores pallidas, impotencia cerebral e viril, ao terceiro dia de uso (nas doses de 3 colheres por dia) o doente consegue a cura (não deve usar alcool).

3º, nos casos de cansaço cerebral observado nos collegiaes, escriptores, padres, advogados, guarda-livros e todos os individuos cuja profissão obriga a grandes perdas de energia cerebral, desde a primeira colher principiam a sentir allivio.

4º, a senhora gravida, a ama, etc., tomando DYNAMOGENOL conseguem ter abundancia de leite e dar á creança uma conformação ossea completa, e um equilibrio nervoso normal ás creanças que se formam ou estão sendo amamentadas.

Uma colher de DYNAMOGENOL corresponde a um bife de 250 gr. (1/4 de kilo), a 6 ovos, ou melhor, a uma refeição normal
Vende-se em todo o mundo
Deposito geral - **Pharmacia Marinho** - rua Sete de Setembro, 186
RIO DE JANEIRO

ALUGAM-SE casas novas, em dois pavimentos de duas salas, cinco quartos, banheira moderna, quintal, dependencias, etc., com todo o conforto e commodidade para familia de tratamento; na rua Paulino Fernandes 13 e 15, junto á Voluntarios da Patria. (3270 G) S

ALUGA-SE a casa da rua General Severiano n. 70, com excellentes accommodações para familia de tratamento, com duas salas, sete quartos, quarto par creado, banheiras de agua quente e fria nos dois pavimentos, luz electrica e gaz, etc.; aluguel 303$; trata-se na rua Primeiro de Março n. 85, tel. Norte 3.321. (3220 G) J

A'S REFEIÇÕES... UM CALIX DE
Guaranesia

ALUGA-SE uma casa nova, com cinco salas, installações de luz, fogão a gaz ou lenha, por 100$; á rua 19 de Fevereiro n. 56, Botafogo; trata-se na rua Sete 116, das 4 ás 5. (3201 G) J

A LUGA-SE perto do mar, um quarto de frente, com mobilia e electricidade, em casa de familia franceza. R. Corrêa Dutra 78. (R 3854)

ALUGA-SE, para pequena familia de tratamento uma casa, á rua Junqueira Freire n. 23; as chaves estão na rua Affonso Penna 97, onde se trata. (3821 G) R

ALUGA-SE o predio da rua Conde Irajá n. 121; as chaves no n. 116, Botafogo. (3254 G) J

ALUGA-SE o predio da rua Alice, Laranjeiras n. 42, com magnificas accommodações, para pequena familia de tratamento; as chaves no n. 56. (3797 G) R

ALUGA-SE, em casa de familia de tratamento, um bom quarto de frente; rua do Cattete 233, esquina de Buarque de Macedo; tel C. 3831. (3832 G) R

ALUGAM-SE, em casa de familia de respeito, bons quartos; á rua Cattete n. 11 (3505 G) S

ALUGA-SE a casa á rua Delphina 104, casa II; as chaves estão na casa I, tres quartos, duas salas, cozinha, quintal, etc. (3514G) J

ALUGA-SE uma sala independente, bem mobilada, á rua Barão Guaratiba 27, Cattete. (3094 G) J

ALUGA-SE um quarto, bem arejado, com luz electrica, a um moço ou senhora só e que trabalhe fóra; na rua Pedro Americo 84, casa 9, por 30$000. (3881 G) R

ALUGA-SE uma boa sala de frente, mobilada, com pensão, a casal ou a rapazes, preço razoavel; na rua Bento Lisbôa n. 63. (3878 G) R

ALUGA-SE um bom quarto independente, em casa de familia, por 40$, com luz electrica, telephone, perto dos banhos de mar e bonde á porta. Pedro Americo, 80-A (Cattete). (3880 G) R

ALUGA-SE uma casa com duas sacadas de frente, por 160$, tendo dois quartos, duas salas, etc.; na rua Machado de Assis 79, largo do Machado. (3817 G) R

ALUGA-SE uma casa com duas salas, dois quartos, fogão a gaz, forrada de novo; T. Fernandes 5, as chaves no 7. Botafogo. (3786G) R

ALUGAM-SE aposentos ricamente mobilados, com ou sem pensão, a cavalheiros ou casaes sem filhos; na rua do Cattete, 38. (2956 G) S

ALUGA-SE por 90$, a casa para pequena familia, da rua D. Anna 18, casa 3, completamente reformada; as chaves estão na primeira casa, onde se informa. (3732G) J

ALUGA-SE uma moça para arrumadeira ou copeira com pratica no serviço, dá boa referencia, prefere casa de tratamento; na rua Ypiranga n. 142, esquina de Paysandú'. Telephone Sul, 588. (3761 G) R

CANSAÇO — Desapparece tomando
DYNAMOGENOL

Leme Copacabana e Leblon

A LUGA-SE a optima casa da rua Silva Telles 69, Copacabana, com 4 quartos, 2 salas, todo conforto. Trata-se á travessa Muratori 22; aluguel 200$000. (R 3570) H

ALUGAM-SE tres excellentes predios com accommodações para familia de tratamento, sendo um para familia numerosa e os outros para pequena familia, em Copacabana; trata-se á rua Ipanema 86, onde se encontram as chaves. (3425 H) S

ALUGA-SE uma excellente casa, perto dos banhos de mar, na rua Salvador Corrêa n. 100 (Leme); as chaves estão na Padaria do Leme, na mesma rua; trata-se na Casa Brasão, rua Gonçalves Dias. (3411H) R

ALUGA-SE um quarto, em casa de familia; na rua dos Toneleiros, 113, Copacabana. (3738 H) R

ALUGA-SE em Copacabana, a confortavel casa de um só pavimento da avenida Atlantica n. 1.056, tendo duas salas, saleta e esplendida varanda, com frente para o mar, cinco quartos, sendo dois separados do corpo da casa, quarto de banho e cozinha com agua quente, cópa e despensa; chave no n. 1.058. (3450H) S

A LUGA-SE a casa da rua Nossa Senhora de Copacabana 1093, propria para familia de tratamento, com 5 quartos, 2 salas, saleta de almoço; tem jardim na frente, entrada ao lado e bom quintal; as chaves no n. 1021 da mesma rua. Trata-se no Largo da Carioca 13, com o sr. Felix. (H

ALUGA-SE o predio 121, á rua Bolivar, antiga Guimarães Caipóra (Copacabana); trata-se á rua Dr. Domingos Ferreira 292. (3149 H) R

Saude, Praia Formosa e Mangue

ALUGA-SE uma optima casa com dois quartos e duas salas, grande quintal; na rua Cardoso Marinho 24, e trata-se na rua de Santo Christo n. 147, Praia Formosa. (3558I) R

ALUGAM-SE, de 25$ a 45$, bons commodos para familia ou moços, todos com luz electrica e mais commodidades, casa reconstruida de novo; rua da Saude 41, em frente á praça Mauá. (168 I) S

ALUGA-SE o sobrado da rua Leoncio de Albuquerque n. 8, — Saude. As chaves, na loja e trata-se Av. Mem de Sá n. 41. (3349 I) R

ALUGA-SE a casa da rua Sára 72, a chave está no n. 74 e trata-se na rua dos Ourives n. 54, tem muitos e arejados commodos. Aluguel, 130$, tem installação electrica. (3144 I) R

ALUGA-SE a casa da travessa do Pinheiro n. 7, a chave está no n. 74 da rua Sara e trata-se na rua dos Ourives n. 54. Aluguel, 110$000. (3145 I) R

ALUGA-SE uma casinha por 61$, na rua Dr. Carmo Netto n. 35; trata-se na avenida Salvador de Sá n. 114. (I)

Catumby, Estacio e Rio Comprido

A LUGAM-SE bons aposentos mobilados e com pensão, a familias e cavalheiros de tratamento. Predio nobre, com grande chacara, áres de Santa Thereza, boa moradia para verão, 10 minutos distante do centro e á 1 minuto dos bondes Chile, S. Francisco, praças 11 e 15 de Novembro. — Tel. C. 4618. Casa de todo respeito, á rua Costa Bastos n. 29, proximo á rua do Riachuelo. (J 3219) J

ALUGAM-SE casinhas e quartos, á rua Viscondessa de Pirassinunga n. 84, Cidade Nova, a 20$, 40$ e 50$000. (3592 J) R

ALUGAM-SE por 50$ mensaes, dois pavimentos da parte terrea do predio da rua Faria n. 20 (Estacio). (3294 J) S

ALUGA-SE a casa da rua José de Alencar n. 43, com 2 salas, dois quartos, quintal, por 75$; as chaves no sobrado e trata-se á rua Frei Caneca n. 88, sobrado. (33100 J) S

ALUGA-SE a magnifica casa da rua Itapirú' n. 267, com 5 quartos, 2 salas e mais dependencias; aluguel 160$; trata-se á rua da Carioca n. 55. (3604 L) R

ALUGA-SE a casa I da rua de Santa Alexandrina n. 104, com janella para a rua, com duas salas, dois quartos, luz electrica, etc., por 100$; as chaves na casa II; para tratar na mesma rua 117. (3171J) J

ALUGA-SE parte de uma boa casa, para casal sem filhos ou senhora só, por 40$; na rua Ermelinda n. 46. Catumby. (3438 J) R

ALUGAM-SE, por preços baratos, boas casas, com dois quartos, duas salas e bom quintal; informa-se á rua Cardoso Marinho n. 7, escriptorio. Praia Formosa. (3821 J) R

ALUGA-SE uma pequena casa com installação electrica, fogão a gaz, quintal e banheiro de chuva; na rua Santa Alexandrina n. 62-V. (3506 J) S

ALUGA-SE por 137$ a casa da rua Dr. Rodrigues dos Santos, 37; chaves no mesmo e trata-se na rua da Quitanda 56. (3176 J) R

ALUGA-SE boa casinha pintada de novo, com quintal e muita agua, por modico aluguel; na rua Visconde de Sapucahy n. 310. (3010 J) R

ALUGA-SE por 110$ mensaes, o predio da rua Dr. Pessoa de Barros n. 32; trata-se na rua do Rosario n. 84, onde estão as chaves. (3056 J) J

ALUGA-SE um magnifico predio novo, para qualquer negocio, defronte á fabrica de tecidos S. Felix; trata-se no 191, telephone 1014 Sul. Faz-se contrato. (652). J

ALUGA-SE por 45$, uma casinha com sala, quarto, cozinha e bom quintal; na rua Itapirú' n. 34; trata-se na mesma. (3629 J) M

ALUGA-SE uma casinha para pequena familia, com sala, quarto, cozinha e sala de jantar, logar saudavel e com muita largueza e agua nascente; na travessa Navarro 209. (1301 J) S

ALUGAM-SE a 85$, boas casinhas pintadas e forradas de novo, com electricidade, bondes de $100 assobradadas, proprias para familia regular, na rua Frei Caneca n. 252, trata-se na avenida Salvador de Sá n. 114. (3827 J) P

ALUGA-SE a casa da rua Dr. Carmo Netto 165, com dois quartos, duas salas, cozinha e quintal; as chaves no n. 167 e trata-se na rua da Misericordia n. 45, loja de ferragens, esquina da rua do Cotovello. (3170 J) R

ALUGA-SE, em casa de familia estrangeiro, uma grande sala com entrada independente e um bom quarto, com ou sem mobilia, a casal ou rapazes de tratamento; rua Santa Alexandrina n. 126. (1397 I) S

HADDOCK LOBO E TIJUCA

A LUGA-SE por 80$ uma casa com 1 sala, 2 bons quartos, grande cozinha e mais dependencias, electricidade e bonde de 100 réis; na rua Pereira de Siqueira 39, avenida. (J 3524) K

ALUGA-SE, por 64$, uma casa, na rua Santo Henrique 49-II; trata-se na rua do Hospicio 124, sobrado. (3330 K) S

ALUGA-SE, na Muda da Tijuca, á rua Radenmaker 48, optima casa, completamente pintada de novo, com excellentes commodos para familia, banheiro, fogão a gaz, luz electrica, porão habitavel e grande quintal; ver na mesma, e tratar na rua Pinto Guedes 88, muito proximo. (3606 K) J

ALUGA-SE uma boa casa, á rua Haddock Lobo 141, Realengo; grandes accomodações par familia e quintal; trata-se na rua do Hospicio n. 84, sobrado, com o sr. Antonio Remo Farina. (3581 K) R

ALUGA-SE, por 70$, a casa da rua General Roca 67-V; trata-se na rua da Alfandega 12, Peixoto & C. (3340 K) S

ALUGA-SE a casa da rua Dr. Campos Salles n. 115 com todas as commodidades para pequena familia; preço 132$; as chaves no n. 117. (3667 K) J

ALUGA-SE a casa da rua Itacurussá n. 70, com 4 quartos, banheiros, jardim, etc.; as chaves estão no n. 68, Tijuca. (3435 K) R

ALUGA-SE, na rua dos Araujos, Fabrica das Chitas, uma boa casa de dois pavimentos, com contrato para pagamento de impostos ou adeantamento de alugueis para o mesmo fim. Negocio bom e urgente. Deixa-se a casa immediatamente. Póde ser vista, e trata-se com o proprietario, na mesma: Araujos 109. (3442 K) R

ALUGA-SE a casa da rua Collina 64, com bons commodos para familia; as chaves estão, por favor, no armazem do canto da rua Haddock Lobo; trata-se com Carrapatoso, na rua 7 de Setembro n. 29. (3436K) B

A LUGA-SE a confortavel casa da travessa de S. Salvador 41, com 4 quartos, luz electrica, agua em abundancia, etc. As chaves estão na rua Haddock Lobo 393. (J 3162) R

ALUGA-SE uma boa casa, á travessa S. Salvador n. 8; as chaves estão á rua Haddock Lobo 391, e trata-se á rua Conde de Bomfim n. 464. (3241K) J

ALUGAM-SE grandes, novas e confortaveis casas, a 170$; na rua Conde Bomfim 229. (1614 K) J

A LUGA-SE o predio mobilado da rua Boa Vista 31, muito proximo ao jardim do Alto da Tijuca e com bonde á porta. As chaves estão no mesmo e trata-se no escriptorio da Drogaria Granado, rua 1º de Março 14. (K

ALUGA-SE, por 350$, para familia de tratamento o predio moderno com todas as commodidades, da rua Conde de Bomfim 583; as chaves estão no mesmo, e trata-se á rua 1º de Março 10, sobrado (3427 K) R

ALUGA-SE, por 120$ mensaes, o predio da rua 18 de Outubro n. 57 (Muda da Tijuca, logar muito saudavel); póde ser visto a qualquer hora; trata-se na rua do Rosario 84, loja. (3059 K) J

ALUGAM-SE bons quartos mobilados, com pensão e todo o conforto, a pessoas de tratamento. Haddock Lobo 13. (430 K) S

ALUGA-SE o predio n. 78, rua Pinto Guedes, Muda da Tijuca; tres quartos, duas salas, banheiro, despensa, etc.; aluguel 130$; chaves em frente. (3082 K) J

ALUGA-SE, por 180$, a casa da rua Barão de Pirassinunga 62, Fabrica das Chitas; tem 5 quartos, porão habitavel, luz electrica e vasto terreno na frente. (3226 K) J

A LUGA-SE por 165$ o predio estylo moderno, acabado de construir, com 3 quartos, 2 salas, banheira e mais dependencias, fogões a gaz e a lenha; rua Piratiny n. 59 (Conde de Bomfim). (R 3772)

S. Christovão, Andarahy e Villa Isabel

ALUGA-SE uma boa casa para negocio, com bons commodos para familia; na rua Pereira Nunes n. 62-A, as chaves na rua Barão de Mesquita 376, Andarahy. (3407 L) R

ALUGA-SE para regular familia, com seis quartos e tres salas, jardim e chacara, uma casa reformada de novo; na rua Conde de Leopoldina n. 40; trata-se na mesma. São Christovão. (3557 L) R

ALUGA-SE uma casa e garage, com 4 quartos, 2 salas e mais dependencias para familia; na rua Coronel João Francisco n. 33. Mattoso; as chaves no 31 e tratar na praça da Bandeira n. 115. Sr. Brandão. (2437 J)

ALUGA-SE a confortavel casa da rua Barão de Bom Retiro n. 796, no Andarahy, com 5 quartos, 2 salas, banheiro com agua quente e fria, cópa, quarto para os creados, jardim, luz electrica, etc. Aluguel, 170$000. As chaves estão na casa 792 e trata-se na avenida Rio Branco, 48. (3291 L) 1

ALUGA-SE por 140$, a casa da rua Duque de Caxias n. 121, com tres quartos, duas salas, cozinha, quintal latrina e banheiro; Boulevard 28 de Setembro, Villa Isabel. (3545L) J

ALUGA-SE uma casa, na rua Chaves Faria n. 60; trata-se no n. 58 S. Christovão. (3514 L) J

ALUGA-SE um porão, á rua Chaves Faria n. 60; trata-se no n. 58 S. Christovão. (1513 L) J

ALUGA-SE casa, rua Costa Lobo n. 105, com duas salas, dois quartos, cozinha, quintal electricidade; aluguel 85$; as chaves estão na rua Jockey-Club n. 195, onde se trata. (3264 L) R

ALUGA-SE a magnifica casa da rua Dr. Rodrigues dos Santos n. 57 com 3 quartos, 2 salas e mais dependencias; aluguel 120$; trata-se á rua S. Christovão 122. (3605 L) R

ALUGA-SE por 140$ mensaes, a casa de cinco quartos, tres salas e largo porão, situada em centro de terreno espaçoso, á travessa Patrocinio n. 35; as chaves estão no armazem do sr. Cavadas, á rua Leopoldo, esquina da mesma travessa. Trata-se á rua de S. Pedro, 66. (3178 L) J

ALUGA-SE uma casa pequena, por 65$; na rua Lopes Souza n. 14, S. Christovão. (3179 L) J

ALUGA-SE a casa da rua Bomfim n. ..., com sala, dois quartos; a chave na esquina. (3417 L) R

ALUGA-SE, em Villa Isabel, no Boulevard 28 de Setembro n. 245, a casinha n. 15; aluguel 61$; trata-se no n. 247, botequim. (3241 L) R

ILLEGIVEL·

Um attestado de grande valor

Um notavel cirurgião dentista

Declaro que usei o prodigioso medicamento chamado — PEITORAL DO DR. FAIRBAIRN — durante 12 dias, espaço de tempo em que me curei de uma bronchite chronica que, havia muitos annos, atormentava a minha existencia. Ficando radicalmente curado, faço a presente declaração para servir aos que soffrerem de semelhante molestia.

Rio, 14 de Julho de 1904.

Gastão Monteiro de Noronha (Cirurgião dentista)
Rua do Catteto n. 150

Agencia Cosmos—Rio

ALUGA-SE uma boa sala de frente, a cavalheiro distincto; na rua Barão de Iguatemy, 57. Mattoso. (3256 L.) J

ALUGA-SE por 90$ a casa da rua Nova America 18, Pedregulho. Trata-se Uruguayana 116, das 2 ás 3. (3225 L.) J

ALUGA-SE por 230$ o excellente predio da rua Christovão Colombo n. 29, junto á praia do Flamengo, cinco quartos, duas salas, quintal murado, luz electrica, aberto das 12 ás 3.

ALUGAM-SE casas novas com 3 quartos, 2 salas e mais dependencias, na rua Araripe Junior 43, Andarahy. (3495 L.) S

ALUGA-SE uma casa, rua Amaral 56, por 60$; 2 quartos, 1 sala e mais dependencias; tem luz electrica. (3083 L.) J

ALUGA-SE por 90$ a casa da travessa Carvalho Alvim 31; as chaves no 41, tem electricidade, tres quartos, está pintada e forrada. (3448L.) J

ALUGAM-SE por 70$ e 80$, casinhas novas, elegantes, com duas salas, dois quartos, quintal e jardim, na avenida Mariana rua Torres Homem ns. 120 a 132, Villa Isabel. (3048 L.) B

ALUGA-SE a casa n. 50 da rua Dr. Sá Freire, com duas salas e dois quartos; a chave na esquina. (3418 L.) R

ALUGA-SE a casa nova da rua Soares 44, em S. Christovão, tendo dois quartos, duas salas quintal, etc.; as chaves estão ao lado, e trata-se na rua General Caldwell 282; aluguel, 92$000. (3500 L.) S

ALUGAM-SE as novas casinhas II e III da avenida á rua Felippe Camarão n. 94, proximo ao Boulevard 28 de Setembro, por 85$ cada uma; trata-se na mesma rua n. 100. (3629 L.) S

ALUGA-SE um bom armazem para qualquer negocio; é esquina de rua; na rua Luiz Barbosa n. 1; trata-se na rua do Cattete n. 317; telephone Central 4.020. (491 L.) R

ALUGAM-SE as casas I e VII da rua Visconde de Itamaraty 88; as chaves estão na casa VIII, onde se trata. (1100 L.) J

LEIA E MEDITE

INTERESSA A TODOS

As pessoas que por descuido ou outras causas independentes da vontade perderam os seus dentes, precisam quanto antes substituil-os por outros, collocados de modo que se prestem á **perfeita mastigação dos alimentos e esthetica da bocca**. São duas questões de grande importancia para a saude physica e moral do homem. No primeiro caso, porque os alimentos imperfeitamente mastigados difficultam a digestão e são a causa principal da maioria das molestias do estomago e intestinos; no segundo porque a falta dos dentes deforma a physionomia do individuo, tornando-o ridiculo e por vezes antipathico, o que influirá forçosamente na sua vida social. Um commerciante, por exemplo, feio, desdentado e com máo halito difficilmente fará bons negocios e ahi está como a falta dos dentes póde concorrer poderosamente para a sua infelicidade. Aconselho, pois, os que precisam de dentes artificiaes a procurarem, de preferencia, o meu consultorio, onde serão attendidos com a maior solicitude e plenamente satisfeitos. — MODICIDADE EM PREÇOS.

SA' REGO — Especialista

Rua do Carmo 71, esquina de Ouvidor

ALUGAM-SE quartos, a 20$, 25$, 30$ e 35$; na rua Bomfim n. 98, S. Christovão. (3028 L.) R

ALUGA-SE a superior casa, de construcção moderna, propria para familia de tratamento, com tres quartos, duas salas, copa, cozinha, despensa, banheira de ferro esmaltada, com esquentador, W. C. para creados, bom quintal, luz electrica e gaz; rua Paula Brito 72; aluguel 140$; tratar no n. 66, Andarahy Grande. (2713 L.) J

ALUGA-SE a casa n. 43 da rua Costa Guimarães, em S. Christovão, bonde de S. Januario, com boas accommodações para familia regular; as chaves estão em frente, no armazem do sr. Brandão, e trata-se na rua da Alfandega 122; preço 100$. (2331 L.) J

ALUGA-SE uma boa casa, á rua Visconde de Itamaraty n. 106, Maracanã. (3350 L.) R

ALUGAM-SE as casas da rua D. Maria 71 (Aldeia Campista), transversal á rua Pereira Nunes, novas, com dois quartos, 2 salas, cozinha, banheiro e tanque de lavagem, todos os commodos illuminados á luz electrica. As chaves no local. Trata-se na rua Gonçalves Dias 31, proximo da cidade, a poucos passos dos bondes de Aldeia Campista, cuja passagem em duas secções é de 200 rs. Alugueis 90$ e 100$.

FRAQUEZA — Tome sómente DYNAMOGENOL

ALUGA-SE um bom predio com tres quartos, por 112$; na rua Gonzaga Bastos n. 154; as chaves estão no n. 158-B. Aldeia Campista. (3012 L.) S

ALUGA-SE, por 81$, a casa XIV á rua Barão de Mesquita 127, com commodos espaçosos banheira, chuveiro, luz electrica, boa área, etc.; as chaves no XV. (3358 L.) S

TUBERCULOSE e mais molestias infecto-contagios

Quereis evitar

Usae COLCHÃO HYGIENICO Approvado pela Saude Publica

Liquidadora

Aluga-se, compra-se vende-se moveis. Unica fabrica de colchões hygienicos no Brasil.

R. do Cattete Ns. 55 e 57 Telephone 3591 Central

COSTA DA SILVA

Os verdadeiros levam a marca acima. Preços dos communs

ALUGAM-SE dois bons quartos com janella para jardim, frente de rua, independentes, a uma senhora ou casal que dê boas referencias; ver e tratar, á rua Parahyba 15. (3620 L.) J

ALUGA-SE por 101$, á rua Barão de Mesquita n. 147, a casa VII, com dois bons commodos, banheira, chuveiro, luz electrica, boa área, etc.; as chaves no XV, e trata-se na rua Barão de Mesquita 127. (3357 L.) S

ALUGAM-SE duas casas, na rua Dr. Maciel ns. 26-A e 26-D, com tres quartos, duas salas, quintal e electricidade; as chaves na casa III da avenida n. 28-C; aluguel commodo. (3418 L.) S

ALUGA-SE a casa da rua Pedro Ernesto n. 62, avenida Lamina, com boas accommodações para familia de tratamento; as chaves estão no local; trata-se na mesma. (3432 L.) S

ALUGA-SE o predio da rua Senador Alencar n. 49, em S. Christovão, com 3 quartos, 2 salas, varanda no lado e mais commodidades para uma familia de tratamento; as chaves na mesma. (3360 L.) J

ALUGA-SE o grande armazem da rua de S. Christovão 232, esquina da rua Luiz Gonzaga 68. (3049 L.) J

ALUGA-SE por preço medico, á rua Dr. Mesquita n. 135 esquina da travessa da Universidade, um predio proprio para negocio; as chaves no XV da mesma rua n. 127.

ALUGA-SE a casa II da rua Visconde de Itamaraty n. 88, com duas salas, tres quartos, cozinha, W. C. e quintal; trata-se na mesma rua n. 17, onde estão as chaves. (3757 L.) S

ALUGA-SE por preço convidativo, á rua Barão de Mesquita n. 141, proximo á travessa da Universidade, um proprio armazem para negocio; as chaves estão na casa XV da mesma rua n. 127.

A CURA DA SYPHILIS

Adquirida ou herditaria, em todas as suas manifestações: Rheumatismo, Eczemas, Ulceras, Tumores, Escrofulas, Dores nos musculos e osseos. Dr. Syphilis e os infeccionados recorrei ao seguinte vegetal

LUETYL

Poderoso antisyphilitico. Elixador das impurezas e microbios do Sangue. A syphilis, ainda que curada, ataca mais tarde os olhos, ouvidos, nariz, etc. (Pulmões, Coração, Estomago, Figado, Rins, etc.) Pedido gratis o impresso "O Perigo da Syphilis". Caixa Postal 1666. O Luetyl vende-se em todas as pharmacias.

ALUGA-SE por 71$ a casa I da avenida da rua José Vicente 92 (Andarahy). As chaves na mesma. Trata-se na rua 111, padaria, e na rua Guanabara 51, Laranjeiras. (S 2949) L

ALUGA-SE por 162$ mensaes uma casa propria para familia de tratamento, com gaz e electricidade, á rua Barão de Mesquita n. 133. Trata-se na mesma. (3826 L.) R

ALUGAM-SE por preços baratos, casas com duas salas, dois quartos, cozinha, quintal, etc., á rua Dr. Cardoso Marinho n. 7, excepto Praia Formosa. (3716 L.) R

ALUGA-SE um armazem, serve para qualquer negocio; aluguel 200$; trata-se na rua Barão de Amazonas 15. (3731 L.) R

ALUGA-SE uma boa casa, com duas salas, dois quartos, cozinha, quintal; chaves e trata-se na rua 16. 409. Andarahy. (3730 L.) R

ALUGA-SE por 45$, a casa 31 da rua Barão de Sertorio Furtado n. 6, com dois quartos, sala, cozinha, quintal; trata-se no meio-dia á rua General Pereira de Siqueira 8. (3730 L.) R

Aluga-se, em S. Christovão, na rua General Bruce, uma boa casa com cinco quartos, areas, quintal, luz electrica e gaz; as chaves na mesma. Ver e tratar, na rua Coronel Figueira de Mello 36. (2776 E.) R

ALUGA-SE, por 30$, um sobradado, rua n. 108, e rua n. 110 da rua D. Maria 110. (3720 L.) R

ALUGA-SE por 45$, a casa n. 31 da rua Zeferina. Meyer, trata-se na rua da Carioca n. 31. (3681 L.) M

OS ARMAZENS DE PARIS

convidam V. Ex. a visital-os afim de verificar o seu grande stock que está sendo vendido

PELOS MENORES PREÇOS DO MERCADO

O mais rico e mais completo sortimento de **Enxovaes para noivas** a 55$, 68$, 75 e 115$000.

Filós em todas as cores desde 3$ o metro.

Voile Neigeuse cores modernas, corte para **vestido** 13$600.

Cretones para lençóes a preços sem confronto.

Lotes e lotes de morim desde 5$800 a peça.

Aventaes para creança. **Reclame** desde 1$500.

Roupas brancas as mais modernas e finas para senhoras, só nos **ARMAZENS DE PARIS.**

Voile fantasias grande moda, corte para **vestido** a 10$, 11$200 e 12$.

Voile fino enfestado em todas as cores, corte 10$000.

Vestidinhos em mol-mol com finas rendas desde 6$800.

Eoliane fantasia perfeita imitação de seda em todas as cores, corte 8$400, 12$ e 15$600.

BAPTIZADOS

Toucas de seda artigo chic a 2$, 3$, 5$, 7$500 e 12$000.

Finas camisolas em nanzouck, **mol-mol** ou seda 6$500, 9$, 15$, 25$ e 35$000.

Sapatinhos de setim, par 2$500.

Camisas finas para recem-nascidos desde 1$500.

BEM MONTADA OFFICINA DE COSTURAS

Costumes de casemira forrados de seda a 95$000.

Vestidos de linha e ottoman para senhora, grande reclame a 25$000.

Vestidos em voile todas as cores para senhoras, ultimos modelos a **65$, 70$ e 80$000.**

Costumes de linho branco e de cor para senhora os mais chics a **53$000.**

SEDAS

Tafetás em todas as cores.

Faille, Ottoman, Tafetás xadrez, Estrados e changeants, crepe china, charmeuse, voile seda, gaze chiffon e lisa, chamalotes, Setim liberty, gorgorão, Crepon seda, nobrezas, linho e seda, seda lavavel, sargeline e polonaise.

PREÇO FIXO

Meias pretas rendadas.

Bolsas para **senhoras**, artigo chic e moderno desde 6$000.

Cintos de verniz e pelica a 2$000.

Linda collecção de leques desde 800 réis.

RETALHOS E SALDOS

Colossal sortimento de costumes em brim, chapéos e gorros para rapaz desde 3$000.

Blusas em voile e mol-mol desde 7$400.

Grande saldo de chapéos inglezes para meninos a 1$500, 2$ e 3$000.

Fóde V. Ex. ficar certa que compra bem nos

GRANDES ARMAZENS DE PARIS

POIS RESTITUIMOS A IMPORTANCIA DE QUALQUER MERCADORIA

21 e 23 Largo de S. Francisco de Paula

JUNTO A PERFUMARIA NUNES

SUBURBIOS

ALUGA-SE a casa da rua Martins Lage n. 18, Engenho Novo, pelo aluguel de 100$; trata-se na rua Senador Euzebio, 538. (3622 E) S

ALUGA-SE uma casa, á rua Dr. Dias da Cruz n. 810, com 3 quartos, 2 salas, agua e luz, a 2 minutos do bonde; 70$000. (3633 M) S

ALUGA-SE uma casa moderna, com 6 commodos, jardim e grande quintal; rua Dr. Fabio Luz 36, Meyer; preço 100$; bonde de Piedade. (3599 M) R

ALUGA-SE uma boa casa, á rua Ermengarda n. 21, com cinco quartos, duas salas, jardim e vasto terreno; as chaves estão na padaria, 163, rua Dias da Cruz. (3574 M) R

ALUGA-SE o magnifico armazem da rua Goyaz n. 408, fronteiro á estação da Piedade; as chaves estão no n. 410; trata-se á rua General Camara 135. (3551 M) R

ALUGA-SE, por 115$, uma boa casa, na rua José Bonifacio 228; trata-se na rua Imperial 166, Meyer. (3567 M) R

ALUGA-SE, por 60$, uma casa, com 4 quartos e 2 salas; trata-se na rua Imperial 166, Meyer. (3568 M) R

ALUGAM-SE no E. de Dentro, á rua Martha da Rocha 171, confortaveis casas por 40$ e 45$; informar na casa V, e tratar, na rua da Quitanda 127. (3521 M) J

ALUGA-SE, por 81$ mensaes, uma casa, com duas salas tres quartos, quarto para creado, luz electrica; rua 21 de Abril n. 41, estação Quintino Bocayuva; carta de fiança. (3519M) J

Placas Esmaltadas

POR NOVO PROCESSO Grande perfeição. Mais durabilidade. E muito mais baratas do que as fabricadas até hoje.

FUNDIÇÃO INDIGENA
RUA CAMERINO

ALUGA-SE uma casa, no Meyer, á rua Aurelia 41, com 2 quartos, 2 salas, cozinha, tanque e um barracão, bastante terreno; as chaves estão no 43, onde se informa. (3608 M) J

ALUGA-SE por 60$, grande predio moderno, rua Galileu 80, Cachamby; trata-se no armazem, canto da rua Miguel Angelo. (3240M) J

ALUGA-SE o predio 42 da rua Maranhão, Boca do Matto Meyer, com 2 quartos internos e mais 3 externos, grande terreno; as chaves estão no 132; trata-se na rua dos Ourives 29, com o sr. Malvino. (3346M) J

ALUGA-SE, por 80$, grande terreno, a cinco minutos da estação de Cascadura, proprio para horticultura, creação, etc., com espaçoso barracão de madeira; trata-se com Eugenio, á rua Benedictinos 16. (2269 M) J

ALUGA-SE uma casa, com duas salas, dois quartos, cozinha, banheiro, etc., jardim na frente, porão e grande quintal; rua Rio Branco n. 120, E. de Ramos. (3343 M) J

ALUGA-SE a casa da rua Elias da Silva 351, com 2 quartos, 2 salas, despensa, cozinha; tem jardim, banheiro e chacara; trata-se na mesma 3 minutos da estação Q. Bocayuva. (3632 M) S

ALUGA-SE casa moderna em 2 pavimentos, com 2 salas, 5 quartos, banheiro, dependencias, etc, com todo o conforto; na rua Alice de Figueiredo 53, perto do Rocha. (S 3648) M

ALUGA-SE o predio da rua Conceição 32-A, Meyer lado da Boca do Matto; trata-se no n. 7, mesma rua. (3736 M) R

ALUGA-SE proximo á estação do Engenho Novo, uma esplendida chacara, 55 x 150, com muitas arvores fructiferas, de sombra muitas flores e grande casa, com todas as commodidades, para familia de tratamento; rua General Bellegarde 68. (3213 M) J

ALUGA-SE uma boa casa, com 3 quartos, 2 salas, jardim, quintal, gaz e luz electrica; á rua Dr. Lino Teixeira n. 226 (bondes de Cascadura). (3625 M) S

NERVOSISMO — Cura rapida com DYNAMOGENOL

ALUGA-SE por 90$000, a casa da rua Cachamby n. 186, Meyer; bondes á porta, com 2 salas, 2 quartos, etc.; luz electrica, jardim e quintal; trata-se com J. Pinto, rua do Rosario n. 134, loja. (3752 M) R

ALUGA-SE a casa da rua Bella Vista, 47, E. Novo, tem dois grandes quartos, duas salas, cozinha e um bom corredor; para ver na mesma. Aluguel, 95$; trata-se na rua da Misericordia 45, loja de ferragens. (3169M) R

ALUGA-SE por 45$, a cia XXXI, da rua Luiza Valle (estação Del Castilho), a chave está na cia XXX; trata-se na rua Treze de Maio 38, das 4 ás 6 da tarde. (3223 M) J

O DEPURATIVO E ANTI-RHEUMATICO

TAYUYA

DE S. JOÃO DA BARRA

SYPHILIS,	RHEUMATISMO	MOLESTIAS
ULCERAS,	ARTICULAR,	DA PELLE,
FERIDAS,	MUSCULAR,	ERUPÇÕES,
DORES,	E CEREBRAL,	DARTHROS,
EMPIGENS,	ARTHRITISMO,	ECZEMAS,

e em qualquer molestia de fundo escrophuloso, herpetico e syphilitico o uso do "TAYUYA" de S. João da Barra" é sempre vantajoso. Sua acção favorece o regular funccionamento do ESTOMAGO, FIGADO, BAÇO e INTESTINOS. — A' venda em qualquer pharmacia e drogaria. ARAUJO FREITAS & C. — RIO DE JANEIRO.

EDGARD PINHO

Residencia: Ceará — Sobral. Curado com o *Elixir de Nogueira* do Pheo Chico João da Silva Silveira, de rheumatismo nas pernas.

Agencia Cosmos — Rio

ALUGA-SE o lindo predio novo, da rua Liz Barbosa 27, em frente ao edificio do Meyer, com tres quartos, duas salas, quarto para creado, cozinha, bom banheiro, em agua quente e fria, luz electrica e gaz, installação electrica, grande quintal, etc.; aluguel 180$; trata-se no mesmo, do meio-dia ás 4 horas. (3841N) R

ALUGA-SE na estação de Estiva (Linha Auxiliar), uma esplendida propriedade, com 2 salas, 4 quartos, agua e luz, jardim e quintal; para tratar, na rua Buenos Aires n. 280. (3046 M) R

ALUGA-SE uma casa acabada de construir, com 2 quartos, 2 salas, despensa, cozinha, quintal, etc., á rua General Silva, 40, Todos os Santos, perto da estação; chaves na mesma. (3396 M) R

ALUGAM-SE confortaveis casas, na rua Capitão Alberto, Piedade, C. Benicio 502. (2904 M) B

ALUGA-SE um bom armazem, que serve para qualquer negocio, na rua General Bruce; trata-se á rua 24 de Maio n. 47; aluguel 85$; trata-se no mesmo, "Villa Emilia". (3545 M) S

ALUGA-SE a casa da rua S. Francisco Filho n. 348, com dois quartos, sala, cozinha, quintal, etc. (3650 M) R

ALUGA-SE, por 81$, a casa da rua Senador Nabuco 66, com janella, metade de uma sala com electricidade, Meyer; chaves no armazem. (3258 M) S

ALUGA-SE uma casa, com duas salas, quartos, cozinha, etc., á rua Francisca Meyer n. 32, Piedade; chaves na mesma. (3731 M) R

ALUGA-SE por 45$, a casa da rua Alvaro Alvim, Engenho de Dentro. (3670 M) R

ALUGA-SE por 81$, á rua Antonio Rosa 80. Meyer, trata-se na rua Lins e Vasconcellos; bonde de Engenho de Dentro. (3258 M) S

ALUGA-SE uma casa, na rua Campos Salles 9, em frente á estação de Olaria. Chaves na loja. (3751 M) R

ALUGA-SE um bom predio que está acabando de pintar com duas salas e dois quartos, cozinha, agua e luz electrica, a poucos minutos da estação de Olaria. Chaves na rua Cupertino 67. (3736 M) R

ALUGA-SE a casa da rua Pernambuco 28, E. de Dentro, com salas, quartos, cozinha, quintal, etc.; á rua Catumby 67. (3731 M) R

ALUGA-SE uma casa, na rua Dias da Cruz, salas, cozinha, luz electrica, bom quintal; trata-se no Armazem Bom Jardim, rua Pereira Nunes. (3830M) J

ALUGA-SE a casa da rua Lopes da Cruz, 178, Meyer, com 3 grandes quartos, 2 salas, cozinha e quintal. (3692 M) R

ALUGA-SE por 55$ a casa da rua Moura Brazil n. 40, com entrada independente e so ao lado; Sampaio. Trata-se na rua Santos n. 25. (3692 M) R

OS INVISIVEIS

S. P. U.

... livre de qualquer retribuição, ...
VIEW PELO CORREIO, em carta fechada ... nome, morada ...
symptomas ou manifestações da molestia ... e sello para a resposta, que receberão a volta do Correio. Cartas aos INVISIVEIS — Caixa do Correio, 1125.

URINAS TURVAS — Phosphaturia, tome DYNAMOGENOL

NICTHEROY

ALUGA-SE a casa da rua Alexandre Moura n. 9, S. Domingos (á beira-mar); aluguel 500$000. (3624 T) S

Compra e venda de predios e terrenos

COMPRA-SE casa em suburbios da Central, tendo luz, agua e ao menos 2 quartos e 2 salas, cozinha, pagando-se á vista 1:500$ e o resto em prestações. Informa-se com o sr. Torres, á rua Senhor dos Passos, 98, loja. (3510 N) S

COMPRA-SE uma pequena casa da rua Alice Figueiredo ... até 3:500$; ... se quer em ... aceitam intermediarios; rua Rodrigues Silva, 150. (3355 N) S

COMPRA-SE por 15:000$000, uma casa com ... de terreno, 3 quartos e 2 salas e mais dependencias, com as exigencias da hygiene, perto da cidade. Do Meyer ... Informações minuciosas. Na rua Independencia n. 183, a João Silva. (2778 N) J

CASA — Vende-se na rua D. ... com construcção moderna, ... quatro quartos, ... no centro de terreno, bondes á porta. (3785 N) R

CASA — Vende-se uma na rua Roberto Silva n. 23, em Ramos, com ... W. C. e banheiro com fogão, ... ao lado, jardim ... o terreno está cercado e é de occasião. (3131 N) R

VENDE-SE no Estado do Rio, logar servido pela E. F. Rio do Ouro, distante desta capital ... com passagem ... uma fazenda, tendo ... mattas para ... 50 alqueires de ... com o sr. Gualtino Monteiro, rua ... Victorino n. 255, das 8 ás 4 da tarde. (N)

AGUA INGLEZA | ANTI-CATARRHAL
CAPSULAS GELATINOSAS | COMPRIMIDOS
REMEDIO CONTRA A EMBRIAGUEZ | MAGNESIA FLUIDA
NUTROGENOL | NEVROSTHENIL
TIBAINA | URIDINA
EMPOLAS | HEMO-KOLA
ALGUNS DOS PREPARADOS DE GRANADO & C.ia RIO DE JANEIRO
VINHO RECONSTITUINTE | VINHO IODO-TANNICO
PERFUMARIAS HELIOS | PRODUCTOS HYGIENICOS
REQUISITEM OS NOSSOS CATALOGOS
GRANADO & C. — RUA 1.º DE MARÇO, 14

VENDE-SE uma boa casa, com dois quartos grandes, duas salas, cozinha, W. C., quintal, agua, luz, jardim na frente, gradil de ferro com uma casa nos fundos com dois quartos, uma sala, cozinha, W. C., quintal plantado entrada independente e luz electrica; as casas podem ser juntas ou separadas; na rua Costa Mendes n. 130, estação de Ramos; trata-se nos fundos; preço de occasião. (3511 N) J

VENDE-SE a boa casa da rua N. S. de Copacabana, 541. Trata-se na mesma. (3628 N) S

VENDE-SE uma boa casa de pintura, em logar muito salubre, com 2 quartos, 2 salas e cozinha; preço 4:000$; á travessa Iaquaty n. 25, junto á linha auxiliar, em Cascadura. (3630 N) S

VENDE-SE uma casa; para informação, na rua Eulina n. 34 — Estação do Meyer. (3511 N) J

VENDE-SE por 8:000$, lindo predio assobradado, e grande terreno, á rua Teixeira Pinto, proximo do bonde do Encantado, por 6:500$; um dito, na mesma situação, com um bom terreno; serve para negocio ou morada; trata-se com Correia, á rua Senhor de Mattosinhos n. 4. Acceita-se offerta. (3394 N) J

W-Marx Rio de Janeiro

R. DA ALFANDEGA 42
Caixa Postal 376
Consignações — Commissões — Exportação
COUROS e PELLES
—Sola, Borracha, Cêra—
(J 2620)

VENDE-SE por 12:000$, um predio (obra de luxo), em centro de terreno, murado, no Meyer. Por 12:000$, 3 predios para rendimento. Por 16:000$, o predio da rua Lins de Vasconcellos n. 262, tem 5 quartos e é em centro de terreno. Por 14:000$, o terreno da rua Zeferino junto ao n. 49. Por 24:000$, um predio assobradado, com 5 quartos, em centro de grande chacara arborisada. Por 14:000$, outra grande chacara, com predio, tem 5 quartos, um outro fóra para empregados. Trata-se á rua Avilá 48, Meyer, ou á rua da Assembléa 417, sobrado. (3571 N) R

VENDE-SE uma cosinha em centro de bom terreno, de 5,50 por 45 de fundos, á rua Antonio Rego n. 111, 200 metros da estação de Olaria; trata-se na mesma. (3635 N) S

IMPOTENCIA dirija-se á caixa do Correio 1947 — Rio de Janeiro — Enviando o nome, residencia e o sello para resposta. — CURA RAPIDA E GARANTIDA — GRATIS.

VENDE-SE em Villa Isabel, o superior predio, com jardim, tendo tres salas, cinco quartos, luz electrica e gaz, pintado a oleo, com dobradas paredes de pedra, madeira de lei, com uma linda fachada; informa-se na rua Senador Euzebio n. 32. (3596 N) J

VENDE-SE, por 15:000$, devido á necessidade urgente, solida e bonita residencia, tendo todo conforto, para regular familia de tratamento, muito proxima á estação do Meyer; trata-se com o proprietario, rua Anna Barbosa 24, Meyer. (3220 N) J

IMPOTENCIA

Esterilidade,
Neurasthenia,
Espermatorrhéa.

Cura certa, radical e rapida
Clinica electro-medica, especial do

Dr. Caetano Jovine

das Faculdades de Medicina de Napoles e Rio de Janeiro. Das 9 ás 11 e das 2 ás 5.
Largo da Carioca n. 10
sobrado

VENDE-SE uma casa para botequim, licenciada, por 600$, avenida Salvador de Sá 162. (O)

VENDE-SE um predio, de solida construcção; rua Dr. Dias da Cruz (Meyer), com o proprietario, telephone 3113, Villa; preço 13:000$.

VENDE-SE um predio novo, para familia de tratamento, na estação do Riachuelo; trata-se na rua Luiz de Camões 36, sobrado, das 12 ás 15 horas. (3444 N) R

VENDE-SE a casa da rua da Luz n. 80, proximo a Haddock Lobo; trata-se rua do Ouvidor 183, com o sr. Bastos. (3185 N) J

ALUGA-SE a casa da rua da Luz n. 80; trata-se na rua do Ouvidor n. 183, com o sr. Bastos. (3186 J) J

VENDE-SE uma casa, com 3 quartos, 2 salas, cozinha, banheiro etc., e um chalet nos fundos, juntos ou separados; bastante terreno, 22 metros pela rua Capitão Felix e 11 pela rua Avila 48; trata-se na mesma, proximo á rua Alegria. (3247 N) J

VENDE-SE um lote de terreno, com uma casinha, na rua da Estação, em Anchieta, junto ao açougue do sr. Ignacio. Trata-se com o sr. Luiz Costa, na estação de Ricardo. (3283 N) J

VENDE-SE uma casa, por 40$$, na rua João Macieira n. 11, proximo á estação D. Clara. (3524 N) S

Elixir de Nogueira

Empregado com successo nas seguintes molestias:

Escrophulas. Darthros. Boubas. Boubons. Inflammações do utero. Corrimento dos ouvidos. Gonorrhéas. Carbunculos. Fistulas. Espinhas. Cancros venereos. Rachitismo. Flores Brancas. Ulceras. Tumores. Sarnas. Crystas. Rheumatismo em geral. Manchas da pelle. Affecções syphiliticas. Ulceras da bocca. Gonorrhéas. Tumores Brancos. Dores no peito. Latejamento das arterias. ... e em todas as molestias provenientes do sangue.

Encontra-se em todas as pharmacias, drogarias e casas que vendem drogas.

MINIATURA DO ORIGINAL

GRANDE DEPURATIVO DO SANGUE

VENDE-SE o predio novo, com tres quartos, duas salas e quarto fóra para creados, em centro de terreno, medindo o terreno 22 X 137; á rua D. Adelaide n. 82, Meyer — (Boca do Matto). Preço 25 contos.

VENDEM-SE a 500$ para cima, bons lotes de terrenos, têm agua e luz electrica, á T. Laurinda, e rua do Rio Branco, na estação de Ramos; são nivelados e logar secco, para tratar á rua Fagundes Varella n. 116 — Est. da Piedade. (3210 N) J

VENDE-SE por 8 contos, uma casa na rua Alice Figueiredo, estação do Riachuelo; informações, á rua da Assembléa n. 73, pharmacia, das 3 ás 4. (3523 N) J

VENDE-SE uma casa com duas salas e dois quartos, cozinha, agua, terreno medindo 12 X 31 metros de fundos, á rua Novo João Rodrigues n. 56, e trata-se á rua Joaquim Rego n. 15, com o proprietario, a qualquer hora. E. F. Leopoldina, estação de Olaria. (3271 N) S

VENDE-SE o confortavel predio da rua Lopes da Cruz n. 96, Meyer, para pequena familia de tratamento; trata-se no mesmo. (3566 N) R

VENDE-SE o predio n. 32, á rua Maria Luiza, morro do Cruz, Andarahy, com ... quartos, ... salas, ... de terreno e mais dependencias, distante do bonde do Andarahy, 10 minutos. Trata-se á rua Uruguay n. 230, Samico. (3688 N) J

VENDEM-SE: por 60:000$, uma villa, com 16 predios, junto a uma importante fabrica em S. Christovão, renda annual 12:000$000. Por 16:000$, os predios á rua da Alegria ns. 505 B e 505 A. Trata-se á rua da Assembléa n. 117, sobrado. (3572N) R

VENDE-SE um lote de terreno em frente á estação de Cavalcante, Linha Auxiliar, com 10 metros de frente, por 50 metros de fundos; proprio para casa de negocio. Trata-se na estrada da Penha n. 1147 — Estação de Ramos, E. F. Leopoldina. (3603 N) J

VENDE-SE o predio novo ainda não habitado da rua Barão de Mesquita 982, feitio moderno e boa construcção, dois pavimentos, em centro de terreno ajardinado, com gradil na frente, tendo 3 dormitorios e mais dependencias, installação electrica; ver com o proprietario á mesma rua 976, botequim. Bondes Andarahy Grande, porta. (J 3218) N

VENDE-SE uma casa com 2 quartos, 2 salas, cozinha, quintal e jardim, com 32 metros de frente, 50 de fundos, toda plantada de arvores, na circular de Mirity, suburbio da Leopoldina. Preço 1:700$, rua Capitão Damasceno n. 1. (3538 N) J

VENDEM-SE dois lotes de terrenos, á rua Dr. Dias da Cruz, tendo cada um 7 m. por 40, com o proprietario, telephone 3113, Villa. (3656 N) J

VENDE-SE, em Anchieta, rua do Pavuna n. 30, uma boa casa, com terreno de 22 por 50, todo plantado de arvores fructiferas; preço 2:500$000. (3546 N) R

VENDE-SE por 230:000$, esplendido patrimonio, com 44 casas novas que dão actualmente a aluguel ... em logar saudavel, com todos os requisitos ... hygiene ... illuminação electrica; todas sempre alugadas ... jardim e pomares com boas arvores ... plantadas ... Informa-se á travessa S. Francisco de Paula 38, casa de calçado. (3201 N) J

VENDEM-SE superiores terrenos de 11X50, em Vaz Lobo, Estrada Marechal Rangel, perto de Madureira, a prestações e á vista e por preços ao alcance de todos. Trata-se no mesmo, á rua Professor Burlamaqui 8; todos os dias. (J 2360) N

VENDE-SE uma ou duas casas, em construcção e promptas, por cinco contos; á rua Amado 175. (3455 N) J

VENDE-SE por 4:300$, em S. Vicente, perto do bonde, duas casas; trata-se no botequim, na rua Barão de Mesquita n. 976, proximo do bonde. (3403 N) J

VENDEM-SE superiores lotes de terreno, em logar saluberrimo, á rua Ferreira Nobre; trata-se á rua Marquez Leão 19, Engenho Novo. (3209 N) J

VENDEM-SE, na rua Ernesto de Souza, duas casas novas, assobradadas, com entrada no lado; preço 18 contos; rua do Ouvidor 86, com o sr. Ferreinolo. (3144 N) S

VENDE-SE uma casa 600$000; rua Barão Gamboa, portão 13, casa 5. (2801 N) J

VENDE-SE, na travessa Cerqueira Lima 29, no Riachuelo, uma boa casa, com poucos mezes de construcção, com 5 quartos, 2 salas, corredor, jardim ao lado, despensa banheiro e bidet, com agua quente e fria, W. C. interno e externo, boa cozinha com pia de marmore, quarto para creado, luz electrica em todos os compartimentos e vastissimo terreno; acceitam-se offertas razoaveis; trata-se na mesma. (3101 N) R

VENDE-SE o solido e confortavel predio da rua Ambrozina n. 30, Aldeia Campista; preço de occasião; trata-se no mesmo. (3065 N) J

VENDE-SE uma casa de moradia, com dois quartos, sala, cozinha, luz electrica, agua e W. C., em bom terreno, á rua Angelica, estação de Ramos, por 5:000$, sendo metade á vista e o resto a prazo longo, em hypotheca. Trata-se na rua Quatro de Novembro 29, estação de Ramos.

VENDE-SE o predio novo, dois pavimentos, em centro de terreno, sito á rua Dr Rego Lopes 33, Conde de Bomfim; tratar, no mesmo, das 7 ás 10 da manhã, e das 3 da tarde em deante, ou nos domingos e feriados, a qualquer hora; preço 36 contos. (2900 N) R

VENDEM-SE, por 16 contos, em Santa Luzia (planalto central), no logar denominado Rodeador, 20 leguas quadradas de uberrimas terras, em mattas e com boas aguadas; prestam-se á cultura e á creação; trata-se com a proprietaria, á rua Mauá 42, Meyer. (2541 N) R

VENDE-SE uma casa em Santa Thereza, á rua Miguel de Paiva n. 181, com duas grandes salas, quatro quartos, cozinha e quintal, e loja habitavel; para tratar, na mesma ou na rua Clapp ns. 47 e 49, Mercado Novo, com o sr. Fontes. (3360 N) R

VENDE-SE o superior predio da rua Marechal Machado Bittencourt n. 127; trata-se no mesmo ou á rua S. Pedro 179. (3351 N) R

VENDE-SE por 4:100$, um bellissimo predio com 2 quartos, 2 salas, cozinha, banheiro, W. C., quintal todo murado, entrada ao lado, luz electrica e agua. A' travessa Francisco Ramos n. 3. Transversal á rua Philomena Nunes, estação de Olaria, E. F. L. Preço de occasião. Trata-se no mesmo. (2773 N) J

VENDE-SE o terreno da travessa da Gloria, Meyer, medindo 85 metros de frente por 25 de fundos, tudo ou em lotes; trata-se na rua da Assembléa, 76. (2439N)

VENDEM-SE as propriedades abaixo — Informes e tratos na rua Buenos Aires n. 198 das 12 ás 18 horas, Figueiredo & C.

PREDIOS

21:000$,	predio para regular familia, á rua Humaytá.
80:000$,	predio moderno, á rua Voluntarios da Patria.
26:000$,	predio moderno, á rua Capitão Salomão.
30:000$,	predio moderno, á rua Duque de Caxias.
14:000$,	predios (2) á travessa Oliveira, Botafogo.
25:000$,	predio, á rua Lins de Vasconcellos, Boca do Matto.
80:000$,	predio para grande familia, á rua Benjamin Constant.
15:000$,	predio para pequena familia, á rua Luiz Augusto Pinto.
8:000$,	predio para pequena familia á rua Maria Angelica.
33:000$,	predios (3), para pequena familia, á rua Babylonia.
40:000$,	predios (2), modernos, á rua Nove de Fevereiro.
90:000$	predio moderno, á rua Marquez de Abrantes.

Offertas razoaveis serão acceitas. (3841 N) R

VENDEM-SE 2 casas para pequena familia, com agua; rua André Pinto 141. E. de Ramos, 5 m.; trata-se na mesma, com o proprietario; preço de occasião. (3838 N) R

VENDE-SE o predio da rua Visconde de Figueiredo n. 63, Tijuca; trata-se com o sr. Faria, rua 1º de Março 81 (Banco Commercial). (3834 N) R

VENDEM-SE 24 folhas de zinco com pouco uso, a 2$000 cada uma, com 1m,90 de comprimento; trata-se á rua Gonzaga Bastos n. 92, Andarahy. (3174 N) R

VENDE-SE uma casa com dois quartos, duas salas, cozinha, W. C. e banheiro com grande terreno, tudo cercado, a 2 minutos distante da estação de Ramos; trata-se na rua Roberto Silva 23, preço 6:500$, é uma pechincha. (3132 N) R

VENDE-SE uma boa casa, com todo o conforto, propria para familia de tratamento. Ver e tratar á rua Bello Horizonte, 31. Rocha. (3856 N) R

VENDEM-SE por 4:000$ cada um parte á vista e parte a prestações, dois pequenos predios, um em Dr. Frontin e outro em Cascadura, com muito terreno; com J. Pinto, á rua do Rosario 134, loja. (3750 N)

ILEGIVEL.

Carnaval de 1917 nos grandes Armazens da CASA DA COTIA

GRANDE SUCCESSO!

Sortimento colossal de artigos para o Carnaval e que estamos vendendo por todo o preço

Prevenimos aos grupos, cordões e sociedades carnavalescas que não façam suas compras sem fazer uma visita a nossa casa e verificar os nossos preços e variedades em nosso sortimento dos artigos para Carnaval.

Attenção — Brevemente grande exposição dos brindes que offerecemos aos grupos, cordões e sociedades carnavalescas.

Toma-se encommendas de estandartes e de fantazias as mais difficeis que sejam, a preços baratissimos.

GRANDE RECLAME!...

Lança Perfume — IDEAL — por preços baratissimos

CASA DA COTIA

5-97, AVENIDA PASSOS, 95-97

VENDE-SE uma boa casinha com dois quartos, cozinha nova e bom terreno de 10 por 40 de fundos, entre as estações de Ramos e Bom Successo; terreno cercado e arborizado e plantado na frente; preço de occasião; para tratar em Bom Successo, estrada Nova do Engenho da Pedra n. 164; preço 3:000$; está livre e desembaraçada de qualquer onus. (3770 N) R

VENDE-SE por 7:000$, uma boa casa na rua Cachamby n. 186, Meyer, bondes á porta, com 2 salas, 2 quartos, etc., luz electrica e agua, terreno regular. Póde ser vista; tratar com J. Pinto, á rua do Rosario 134, loja. (3748 N) R

VENDE-SE, á rua do Bispo, um predio novo, assobradado, em centro de terreno, com bom quintal, tendo 5 quartos, 4 salas, quarto para creados, etc. Informa-se á rua Buenos Aires (Hospicio) 78, com o proprietario. (314) N

VENDE-SE um predio, com porão habitavel, na Fabrica das Chitas; rua General Roca, 42, bondes Via Araujo, passa na porta. Trata-se na mesma, com o proprietario. (3285 N) J

VENDE-SE uma casa nova, com 6 commodos, por 5:000$, com agua encanada, terreno de 14 por 70; á rua Francisca Meyer n. 150 — Eng. de Dentro. (3778 N) R

VENDEM-SE varios predios bem localisados, para renda ou moradia propria, terrenos para construcção, sitios, fazendas e terras incultas ou mattas; com J. Pinto, á rua do Rosario n. 134, loja. (3746 N) R

VENDE-SE um solido palacete, construcção antiga, com esplendidos commodos, em centro de grande terreno, com mais de mil arvores fructiferas, na Boca do Matto; serviço por duas linhas de bondes; tratar com J. Pinto, rua do Rosario, 134, loja. (3749 N) S

MOVEIS A PRESTAÇÕES

72 — Quitanda — 72

— A. PINTO & C. —

VENDE-SE por 4:000$, uma casa com 2 salas, 3 quartos, cozinha e luz electrica; rua Elias da Silva 421, E. Cascadura. (3768 N) R

VENDEM-SE, á vista ou a prestações, varios predios, bem localisados, para renda ou moradia propria; terrenos para construcções ou terras incultas ou mattas; com J. Pinto, á rua do Rosario 134, loja. (3751 N) R

CALLISTA

Miguel Braga, especialista em extracção de callos e unhas encravadas, sem dôr, etc. — Ouvidor, 165, sob. T. N. 1305. Aos domingos attende chamados a domicilio. Teleph. Norte 2659.

VENDE-SE por 7:000$, 1 predio, á rua Conselheiro Agostinho; trata-se á rua do Carmo 66, 1º andar. (3128 N) R

VENDEM-SE lotes de terrenos, á rua Dr. Rego Lopes (largo da Segunda-Feira); trata-se á rua do Carmo 66, 1º andar. (3130 N) R

VENDEM-SE superiores lotes de terrenos, a 1 minuto da estação de Ramos, em logar alto e todos nivelados, para receber construcção, tendo agua e luz electrica na rua; 8 metros por 40 — 1:400$; trata-se na Padaria Central, em frente á estação. (3133 N) R

VENDE-SE, por 6:600$, 1 terreno de 44 x 400, em Jacarépaguá, bonde á porta; terras proprias; trata-se rua do Carmo 66, 1º and. (N)

VENDE-SE 1 terreno, de 8,50 x 18, no Cães do Porto; trata-se á rua do Carmo 66, 1º and. (3126 N) R

VENDE-SE, por 13:000$, 1 predio novo, estylo palacete, obra de luxo e bom terreno; á rua Zeferino; trata-se á rua do Carmo 66, 1º andar. (3119 N) R

VENDE-SE um cavallo, castanho escuro, bom alto, marchador e muito esperto, na rua D. Maria 18, Aldeia Campista. (3627 O) S

VENDEM-SE fogões grandes e pequenos, usados; na rua General Camara n. 210. (3547 O) R

VENDE-SE o grande armazem assobradado, com accommodações para familia, da rua Santo Christo n. 157; preço de occasião; trata-se á rua Santo Christo n. 147, Praia Formosa. (3559 N) R

VENDE-SE uma machina de costura por 30$000, por desoccupar logar; e igual nova; rua Fonseca Telles n. 195. (3541 O) J

VENDE-SE uma mobilia de imbuia de Paraná, para sala de jantar, contendo 17 peças todas em perfeito estado de conservação; para ver e tratar, no largo da Carioca n. 16, 2º andar. (3666 O) J

VENDE-SE uma machina ingleza, carpinteiro, Universal, nova, machina de apparelho, topia, machina de furar e serra circular, serra de fita e motor de 7 1|2 cavallos; ver e tratar, rua S. Pedro n. 215, com o sr. Macedo. (3626 O) J

VENDEM-SE duas grandes armações, diversas machinas para a fabricação de calçados e outros objectos; rua Misericordia 95 (1095 O) J

VENDEM-SE uma mala e duzentos metros de fio, para installação electrica; rua Senador Furtado n. 90. (3779 O) J

VENDEM-SE moveis, novos e usados, em perfeito estado, na colchoaria do Povo, a maior loja neste genero, no suburbio, á rua 24 de Maio 1051; telephone 1785, Villa; Sampaio. (3756 O) J

VENDE-SE tecido de arame, para cercas e gallinheiro, a 600 rs. o metro; caixas para agua e fogão; na rua José dos Reis 17, E. de Dentro. (1666 O) S

VENDE-SE de tudo para todos os negocios e officinas, armações, balcões, vidraças, escrivaninhas, cadeiras, cofres, divisões, varejos, cópas, mesas para botequim, lavatorios e bancadas para barbeiro, mesas e utensilios para alfaiate, grande quantidade de miudezas, novas ou usadas, assim tambem fabricamos sob encommenda qualquer movel, commercial, á rua do Hospicio n. 189, junto á egreja. (941 O) R

VENDEM-SE tecidos de arame, para cercas e gallinheiros, e grande variedade em gaiolas e viveiros, para todos os preços; á rua Sete Setembro 199. (2136 O) J

VENDE-SE um bom piano allemão Ritter; um dito Pleyel, o melhor modelo, com cordas cruzadas, troca-se, compra-se em qualquer estado, concerta-se e afina-se. Ao piano de Ouro e officina do Guimarães, á rua do Riachuelo n. 423, sobrado. (3374 O) B

VENDE-SE uma mobilia de barbeiro, completa, tudo em boas condições; na rua Cardoso Marinho 56. (3501 O) S

VENDE-SE um botequim, á rua da Republica n. 12, estação de Quintino Bocayuva fazendo bom negocio. O motivo da venda se explicará ao pretendente; trata-se no mesmo. (3447 N) J

VENDE-SE um fogão, marca Clark n. 382 á rua S. José 47. (3513 O) S

VENDE-SE um piano, excellente para estudos, por 60$; na rua Barão de Mesquita n. 661, Andarahy. (3147 O) R

VENDE-SE de tudo: vitrines de todo systema, balcões, armações, caixões de cereaes, geladeiras, cópas, toldos, espelhos de todos tamanhos, registradoras de 200$ para cima, cofres de ferro, manequins, machinas de escrever, cadeiras, moveis de toda a especie. Rua Frei Caneca ns. 7 a 11. T. 5092, C. (R 1323) O

VENDEM-SE por 30$, 4 patos de Pekim, na rua Desembargador Isidro 79, das 8 ás 10 da manhã. (3628 O) M

VENDE-SE um piano, autor Erard, meio armario, para estudos, por 180$000; rua D. Thereza 50, E. de Dentro. (3879 O) R

VENDE-SE uma machina photographica, com lente, 3 chachis duplos, tripe, obturador, a machina 13 x 18; rua 7 de Setembro 177, sobrado. (3657 O) J

VENDE-SE um harmonioso piano Pleyel, está quasi novo; na rua da Alfandega 261, sob. (3387 O) R

VENDE-SE uma boa charrete, em perfeito estado: 150$; Estrada Real Santa Cruz 91-A, perto da estação do Realengo. (3819 O) R

VENDEM-SE, por qualquer preço, 2 sabiás laranjeiras, 1 cantador, e tambem canarios francezes, deste anno; travessa Sorocaba 36. (3833 O) R

VENDE-SE um caminhão para cerveja, quatro burros bons e arreios novos; avenida Salvador de Sá n. 162. (3330 O) R

Grande Laboratorio e Pharmacia Homœopathica

FUNDADO EM 1880

ALMEIDA CARDOSO & C.

DISTINGUIDOS COM GRANDE PREMIO, A MAIOR RECOMPENSA CONFERIDA EM HOMŒOPATHIA NA EXPOSIÇÃO NACIONAL DE 1908

Fornecedores da Armada, Exercito e principaes estabelecimentos medicos e pharmaceuticos

Rua Marechal Floriano, 11

RIO DE JANEIRO

MEDICAMENTOS HOMŒOPATHICOS QUE CURAM

ALMEIDINA — Cura a gonorrhéa chronica, recente e sua consequencias.
CARDOSINA — Cura tosses, bronchites, dôres no peito, costas e lados.
CARDUS CARDO — Cura molestias do coração e hemorrhoides fluentes.
GYPSUM BRASILIENSE — Facilita a dentição e tonifica as creanças.
SEZORINA — Cura febre intermittente (sezões ou maleitas).
ROSALINA — Cura e previne a tosse coqueluche.
CONSOLARINA — Cura a tuberculose pulmonar em primeiro e segundo gráos.
SANASTHMA — Cura a asthma hereditaria e adquirida.
VITALINUM — Restabelece a potencia viril aos dois sexos.
ALBINOLIA — Pó dentifricio: O melhor para limpar os dentes.
DYSENTERIUM — Cura a diarrhéa de qualquer caracter e proveniencia.
SANA RHEUMA — Cura o rheumatismo em geral.
SANACALLOS — Faz cair os callos sem incommodo.
OPHTALMINA — Cura todas as affecções e inflammações da vista.
SANADIABETTES — Cura a diabettes saccharina e suas consequencias.
CHENOPODIUM ANTHELMINTICUM — Pó vermifugo — Infallivel contra as lombrigas ou vermes intestinaes.
SANAGRYPPE — Aborta a influenza e cura constipações com febre, tosse e dôres no corpo.
CARICA AMERICANA — Regulariza as evacuações e combate os incommodos em consequencia de purgantes.
SANA SYPHILIS — Cura syphilis, lymphatismo, rheumatismo syphilitico, molestias da pelle e couro cabelludo.
ESSENCIA BENEDICTINA — (Odontalgica). Cura dôres de dentes e ouvidos, em 5 minutos.
DUARTINA — "Tonico reconstituinte": Cura neurasthenia, anemia, dyspepsia e todos os incommodos do apparelho digestivo.
SANAFLORES — Cura a leucorrhéa (flôres brancas), caracterizada por corrimentos da vagina.
DOLORIFORA — Auxilia o parto, combate as colicas uterinas e mais symptomas das parturientes.
BALSAMO DE ARNICA — Cura golpes, contusões, frieiras e unhas encravadas.
OLEO DE FIGADO DE BACALHAU — "Tonico reparador". Contra anemia em geral.
ALLIUM SATIVUM — Especifico para abortar e curar a influenza, constipações, tosses, coqueluche febre e todas molestias provenientes de resfriamento.
HEMORRHOIDINA — Combate todos os incommodos pelas hemorrhoides seccas ou sanguineas.
Uma botica com estes medicamentos, inclusive o porte do Correio, 60$000. Os medicamentos acima são aconselhados pelos medicos, acompanhados do modo de se usarem e levam a marca registrada: UM ANJO COROANDO UMA AGUIA — Cuidado com as imitações. Executam-se as mais exigentes encommendas de HOMŒOPATHIA EM TINTURAS, GLOBULOS, PILULAS E TABLETTES. — PREÇOS RAZOAVEIS.

Rua Marechal Floriano Peixoto, 11 — RIO DE JANEIRO

A' VENDA NAS PRINCIPAES DROGARIAS E PHARMACIAS DA CAPITAL E INTERIOR.

PO' DE ARROZ LADY E' o melhor e não é o mais caro. Adherente, medicinal e muito perfumado. 2$500, pelo Correio... 3$200. Leitora, no logar onde reside, peça o *Lady* ao seu fornecedor, e, elle não o tendo, póde obtel-o rapidamente. Mediante 100 réis de sello enviamos uma amostra do *Lady* e o catalogo de: Conselhos de Belleza. Vendas por atacado: dirigir-se ás casas de suas relações, nesta praça, ou ao deposito: *Perfumaria Lopes*, r. Uruguayana, 44, Rio.

VENDE-SE um predio novo, moderno, na estação de Sampaio; informa-se na rua Dois de Maio n. 17 — Sampaio. (3575 N) R

VENDEM-SE varios predios, bem localisados, para renda ou moradia propria; terrenos para construcção ou revenda; sitios, fazendas, terras incultas ou mattas, com J. Pinto, na rua do Rosario 134, loja. (3746 N) R

VENDE-SE ou permuta-se por uma fazenda, uma casa apalacetada, com todo o conforto, construida em centro de terreno, que faz frente para quatro ruas, medindo o terreno 7.800 metros quadrados, contendo mais de 600 mudas de frutas, na rua de S. José, Estação de Anchieta, Districto Federal; trata-se com Carlos Zanini. (3789 N) R

VENDE-SE a casa da rua Magalhães Castro n. 155. Trata-se na mesma. (3799 N) R

VENDEM-SE as casas ns. 55 e 57, da rua Adalgiza, tres minutos da E. da Piedade, tres quartos, duas salas, cozinha, luz electrica, grandes quintaes, cercados e um bem plantado; trata-se na rua S. José, 68, loja. (3806 N) R

VENDEM-SE as seguintes propriedades: por 70:000$, um terreno com 20 por 70, em Botafogo; 28:000$, um predio rendendo 400$, na rua Barão de S. Felix; 24:000$, um predio proprio para morada, largo dos Leões; 14:000$, um predio novo, na rua Constante Ramos (Copacabana); 10:000$000, terreno com 6 1|2 por 70, na rua Coronel Pedro Alves; 7:500$, terreno com 16 por 80, na rua Figueira (estação do Rocha); trata-se com E. Cardoso, na rua da Quitanda n. 67, loja, ás 4 hs. (3814 N) R

VENDEM-SE 16 predios e terrenos, em diversos logares; informação com o sr. Augusto; estação de Ramos, rua Dr. Miguel Ferreira n. 16; trata-se com o sr. Americo Flores, estação de Vigario Geral. (3294 N) J

VENDE-SE, por 6:000$, um bom predio, á rua Mario Nazareth; trata-se á rua do Carmo 66, 1º andar. (3124 N) R

VENDE-SE, por 13:500$, 1 grande casa e grande terreno, á rua Bella Vista (E. Novo); trata-se á rua do Carmo 66, 1º andar. (3125 N) R

VENDE-SE, por 5:500$, 1 casa nova, com bastante terreno, junto ao Jardim Zoologico; trata-se á rua do Carmo 66 1º andar. (3127 N) R

VENDE-SE uma casa nova de tijolos, coberta de telhas, tendo agua encanada, terreno, por 1:100$, Terra Nova; rua Maria Benjamin n. 39; trata-se com o sr. Oscar, na mesma. (3713 N) J

VENDEM-SE nas ruas Jardim Botanico, Oitis, Magnolias, Accacias e outras, em prestações mensaes de 70$ em deante, magnificos lotes de terrenos em ruas recentemente abertas e onde já existem magnificos palacetes. Os preços variam desde 2:500$, o lote de 10 metros de frente. Informações na Companhia Predial, r. Alfandega 28. N

VENDE-SE, á rua José Vicente 25, no Andarahy, um bom terreno, de 20 x 50, por preço de occasião; tratar na av. Central 103, sob., com o dr. Paraná. (N).

VENDEM-SE em pequenas prestações mensaes, lotes de terrenos de 7 e 8 metros de frente por 44 de fundo, situados na rua Araujo Lima, esquina da rua Barão do Mesquita, Andarahy Grande. Trata-se na Companhia Predial, á rua da Alfandega 28. N

VENDEM-SE em pequenas prestações, ao alcance de todos, magnificos lotes de terrenos no magnifico e novo bairro denominado "Campos dos Cardosos". Estes são os melhores terrenos e que são vendidos em prestações. São servidos pelos trens da Linha Auxiliar, com as estações "Cavalcanti" e "Engenheiro Leal", bondes de Cascadura e Estrada de Ferro Central pela estação de Cascadura. Escriptorio, rua dos Cardosos 352, Cascadura. Prospectos com plantas na rua da Alfandega n. 28, Companhia Predial. N

VENDE-SE um predio, isolado, ainda não habitado, com 2 salas, 2 quartos, cozinha esgoto installação electrica, grande quintal murado; estação de Todos os Santos, 3 minutos bondes á porta, rua calçada; trata-se á rua José Bonifacio 81, armazem, com o proprietario; preço 6:500$000. (3075 N) R

VENDEM-SE, a dinheiro ou prestações, superiores lotes de terrenos de 10 x 50, em logar muito salubre, tendo agua e luz electrica, muito proximo; trata-se com os srs. Martinho & Mello, á rua Buenos Aires 118, 1º andar. (3021 N) J

DOENÇAS NERVOSAS - ARTHRITISMO - ARTERIO ESCLEROSE

Tratamento com completo resultado pelas **Correntes de Alta frequencia e diathermicas,** da neurasthenia, nevralgias, prurido, arthritismo, arterio esclerose. Exames pelos raios X. Preços modicos.

Consultorio do **Dr. Renato de Souza Lopes,** especialista em doenças nervosas, do apparelho digestivo e da nutrição. — RUA S. JOSE' 39, de 2 ás 4.

VENDEM-SE em prestações casas e terrenos, no Realengo, na Estrada Real de Santa Cruz; trata-se com o sr. Marques, na Estrada Real de Sta. Cruz, 105, mais informações á rua da Alfandega, 28. Companhia Predial.

VENDEM-SE hoje e sempre, a quem pretenda adquirir, predios e terrenos, para todos; tratam-se rua Buenos Aires 198, 12 ás 18. (2955 N) S

VENDEM-SE em pequenas prestações de 8$ 9$, 10$, etc., mensaes, magnificos lotes de terrenos na magnifica localidade denominada Sapé, servida pelos trens da Linha Auxiliar. O escriptorio é em frente da estação do Sapé. Ainda existem alguns lotes na Praça das Perolas, muitos nas ruas Opalas, Turquezas e Saphiras. Os prospectos com plantas são distribuidos no escriptorio da rua da Alfandega n. 28, Companhia Predial. N

VENDE-SE ou permuta-se por uma fazenda, uma casa apalacetada, com todo o conforto, construida em centro de terreno, que faz frente para quatro ruas, medindo o

VENDEM-SE em prestações magnificos lotes de terras, na rua Silva Telles, em Copacabana. Trata-se na rua da Alfandega n. 28, Companhia Predial. N

VENDE-SE ou aluga-se uma chic casa, assobradada, com todos os requisitos da hygiene, com grande terreno, com arvores fructiferas, garage, duas entradas: preço de occasião, na rua Vaz de Toledo n. 147, Engenho Novo; cinco minutos do bonde de Cascadura. (N)

VENDAS DIVERSAS

VENDE-SE, por 200$000, a guarnição de um quarto, para casados, estylo moderno, de canella e pouco uso. Por 150$000, um etagere e 12 cadeiras de canella, com encosto de palhinha, modernas e em perfeito estado. Ver e tratar, a qualquer hora, á rua Getulio, 28, estação de Todos os Santos. (3354 O) S

VENDEM-SE tres carros de bois, em bom uso, com os competentes utensilios; trata-se na rua 25 de Março n. 239, no Encantado. (3575 O) R

TRASPASSES

TRASPASSA-SE uma boa casa de seccos e molhados, tendo contrato e pagando diminuto aluguel; trata-se á rua Frei Caneca n. 535. (3333 P) R

TRASPASSA-SE o contrato de uma casa para qualquer negocio, tendo tambem moradia, á rua do Cattete n. 306. Trata-se na mesma. (3100 P) J

TRASPASSA-SE uma quitanda, na Estrada Real n. 2533, livre e desembaraçada. (3345 P) J

TRASPASSA-SE uma casa de quitanda, livre e desembaraçada, no Engenho de Dentro; rua 25 de Março n. 285. O motivo se dirá. (3336 P) A

ACHADOS E PERDIDOS

CAMPELLO & C.ª, rua Luiz de Camões n. 36. Perdeu-se a cautella n. 74.788, desta casa; as providencias estão dadas. (3445 O) J

J. LIBERAL & C.ª; rua Luiz de Camões n. 60. Perdeu-se a cautela n. 6.777, desta casa. (3792 O) R

PERDEU-SE a cautela do Monte de Soccorro n. 14.888, de 1916. (3619 O) J

MELHOR QUE JOGAR NO BICHO

Ternos de 70$000 — 70 semanas a 1$000 com 6 sorteios por semana

SORTEIO TODOS OS DIAS

Carta Patente n. 51

29, Rua da Constituição, 29

Ternos de 100$000 — 67 semanas a 1$500 com 6 sorteios por semana

Clubs de joias, relogios, ternos de casemira, roupas brancas, capas de borracha, guarda chuvas, chapéos de lebre sob medida, de palha e de panamá, gramophones, machinas de escrever e de costura, moveis, filtro Fiel e muitos outros artigos de utilidade.

Resultado dos sorteios, durante a semana:

2ª-feira, dia 15	343	e	43
3ª-feira, dia 16	424	e	24
4ª-feira, dia 17	174	e	74
5ª-feira, dia 18	489	e	89
6ª-feira, dia 19	305	e	05

Sabbado, dia 20 FERIADO. Os srs. prestamistas in-scriptos nos planos de 6 sorteios terão direito ao 2º premio da loteria de segunda-feira, dia 22

Rio de Janeiro, 20 de Janeiro de 1917.— O fiscal do Governo, dr. Annibal Bessone Corrêa.

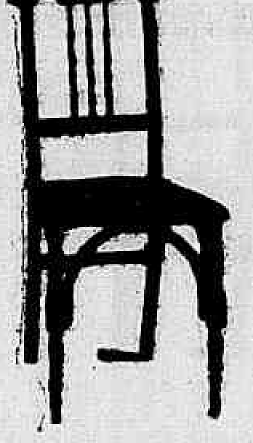

Mobilia com 9 peças para sala de visitas, em peroba ou canella, de desarmar, propria para exportação:

50 semanas a 4$ com 6 sorteios

Um sofá, duas cadeiras de braço e seis cadeiras de guarnição.

O brinde de 100$000 em mercadorias, dos cartões da machina registradora, que são distribuidos durante a semana aos srs. prestamistas, quando pagam as prestações na séde da Cooperativa, correrá segunda-feira, dia 22.

Peçam prospectos a LUIZ FERREIRA BARBOSA

Rua da Constituição n. 29 ***Telephone Central 5684***

Esta casa não é nem tem filial.

Acceitam-se agentes activos e idoneos em cada cidade, villa, estação ou logar onde exista agencia do correio.

PERDEU-SE a cautela n. 126.842 da casa de penhores de Guimarães & Sanseverino, rua Alexandre Herculano n. 5 e Luiz de Camões n. 1 A. (3600 O) R

O leite "**MONDIA**" é economico, pela sua riqueza e inalterabilidade. A' venda em toda parte. Exp. e. Dep., Sete de Setembro, 47, T. 5.416, C. (A 2788)

PERDEU-SE a caderneta n. 327.584 da 3ª série da Caixa Economica do Rio de Janeiro. (3169 O) J

A COMP. Singer vende machinas a prestações de 10$ mensaes; dá carta de aprender a bordar, etc. Recados á rua 7 de Setembro n. 123. Perf. Hortence ao sr. Amorim. Tel. n. 5675, Central. Entrega-se a machina na 1ª prestação. (2744 S) R

ANTES de comprar o remedio aconselhado, saiba o preço na Drogaria André, 7 de Setembro 39. (S)

AUTOS BENZ — O unico oleo proprio para a lubrificação, é o Ruby E. Depositarios J. M. Sampaio & C.ª; rua do Hospicio 112. (4245 S) R

COLLETES DE SENHORAS, sob medida 12$, completo. Mme Marie Lemos, rua da Assembléa 25, 1 andar, abaixo da Avenida Rio Branco. (7588 S) M

CARTOMANTE, e faz qualquer trabalho para o bem, não usar de cerimonias em falar no que desejares e trata de feridas chronicas e outras doenças; á rua Oliveira 38, fundos da capella do Amparo—Cascadura. (211 S) J

COBERTURA de zinco — Vende-se uma por qualquer preço; á rua Larga n. 47, com Hermogenes. (3631 S) S

Occasião Excepcional

Para quem precisar comprar magnificas e elegantes roupas feitas ou sob medida por metade do seu valor real para

HOMENS, RAPAZES e MENINOS

NINGUEM COMO A

Alfaiataria LEÃO DE OURO

lhe offerece maiores vantagens em roupas sob medida confeccionadas com casimiras ***INGLEZAS*** e ***FRANCEZAS*** com forros de primeira qualidade por ***60$, 70$*** e ***80$000*** o terno.

Roupas feitas, ternos de casemiras modernas em pura lã a ***35$, 40$*** e ***50$000***

Todo o freguez que não encontrar roupa feita que agrade poderá mandar fazel-a sob medida

Sem augmento de preços

Leão de Ouro

RUA DO HOSPICIO, esquina de Andradas

NA GRANDE VENDA ANNUAL

QUE OS GRANDES

ARMAZENS BRAZIL

(Antiga casa Souza Carvalho)

á rua da Assembléa 104

continuam fazendo até 31 do corrente e para a qual todos os artigos foram remarcados com 20, 30 e 40 % de abatimento, convem principalmente ver

A INCOMPARAVEL SECÇÃO DE TECIDOS

Immensa variedade em tecidos de algodão, lã, linho e seda

Tecidos de fantasia, proprios para a estação, por preços que não tem competidores

——no mercado——

PERDERAM-SE duas apolices da Divida Publica, de 1:000$, de ns. 136.532 e 136.534, uniformizadas de juros de 5 % de minha propriedade. Rio de Janeiro, 10 de janeiro (1743 O) R

DIVERSOS

AGENTES nos Estados, acceitam-se, na fabrica de carimbos e gravuras, á rua Sáchet 18—Rio. Peçam condições, a José Xavier. Optima commissão. (287 S) J

ATTENDE particularmente, para aquelles que são crentes, do espiritismo, das 8 ás 6 da tarde; rua S. João Baptista n. 41, casa 2 — B. M. B. (2333 S) J

A senhoras, meninas e meninos, séria, carinhosa e energica prof. portugueza, ensina, desde 10$, de dia e á noite, portuguez, arithmetica, etc., não em curso. Vive com seu marido, o prof. de portug., franc., arithmetica, algebra, etc., da rua da Assembléa, 79, 2º... (3867 S) R

AUTOS DELAHAYE — O unico oleo proprio para a lubrificação, é o Visculino B VVV. Depositarios: J. M. Sampaio & C.ª; rua do Hospicio n. 112. (4216 S) R

AOS COMMERCIANTES — Uma senhorita deseja collocar-se como caixa ou dactylographa, n'alguma casa commercial conceituada. Cartas a M. O. A., á rua Haddock Lobo n. 417. Tel. Villa 1727. (2892 S) R

ACCEITAM-SE costuras carnavalescas ou não, por qualquer figurino; rua de Sant'Anna n. 10. (3226 S) J

A EXMA. senhora está desgostosa com a sua machina? é só ir no telephone Norte, 3285, chamar o mecanico, que irá immediatamente concertar, a preço modico; praça da Republica 195. (3672 S) J

BENVINDA pede a Paulino Paiva ou a alguem que delle souber, informar com urgencia, á rua Nabor Rego n. 41 — E de Ramos. Teleph. 1667, V. (3221 S) J

21 DE JANEIRO DE 1917

ACTOS FUNEBRES

Rosalia Costa Rego

Pedro Costa Rego, Rosalvo Costa Rego (ausente), Rosalba Costa Rego (ausente), Alzira Lopes da Costa Rego, Anna de Oliveira e Silva (ausente), Americo Maia e familia (ausentes), J. P. da Motta Lima e familia (ausentes), J. P. da Motta Lima Filho e R. P. da Motta Lima, irmãos, cunhada, tios e primos da inditosa ROSALIA COSTA REGO, fallecida nesta capital agradecem penhorados a todos os parentes e amigos que estiveram presentes e assistiram ao saimento funebre e que enviaram por carta e telegrammas, seus sentimentos, por esse fallecimento, e ao mesmo tempo os convidam para a missa de setimo dia, que se realiza amanhã, segunda-feira, 22 do corrente, na egreja de São Francisco de Paula, ás 9 horas.

Antecipadamente agradecem o comparecimento.

Dr. Manoel Duarte Pimentel

Antenor Rangel e familia fazem rezar amanhã, segunda-feira, 22 do corrente, ás 9 1|2 horas á missa de setimo dia de seu fallecimento, na matriz da Gloria, no largo do Machado. (3805 R)

Pharmaceutico Joaquim Gonçalves Pedreira

Pedro Tavares da Silva, senhora, irmãos e filhos, mandam celebrar, amanhã, segunda-feira, 22 do corrente na matriz da Gloria (L. do Machado), ás 9 horas, uma missa em suffragio da alma do seu saudoso cunhado e tio pharmaceutico JOAQUIM J. PEDREIRA, fallecido em Bello Horizonte, (E. de Minas), para assistir a esse acto religioso convidam seus parentes e amigos. (3798 R)

IMPRENSA NACIONAL

João Alves Pinheiro de Carvalho

A Associação Reverencia aos Mortos (da tabella C. da Imprensa Nacional) manda rezar uma missa, no altar mór da egreja de N. S. do Rosario, em suffragio a alma de JOÃO ALVES PINHEIRO DE CARVALHO, pae do associado Julio Pinheiro de Carvalho, amanhã, segunda-feira, 22 do corrente, ás 9 horas, para esse acto de religião e caridade convida os parentes e amigos do fallecido. (3740 R)

Maria Leonor de Castro Albuquerque

As familias Pompeu de Albuquerque, Castro Menezes e Domingues de Sá agradecem a quantos tiveram a bondade de acompanhar ao cemiterio os restos mortaes de sua inesquecivel esposa, mãe, filha e sobrinha MARIA LEONOR DE CASTRO ALBUQUERQUE e communicam aos seus parentes e amigos que amanhã, segunda-feira, 22 do corrente será rezada na egreja da Santa Cruz dos Militares em intenção uma missa ás 9 1|2 horas, antecipando os seus agradecimentos a todos aquelles que comparecerem e se associarem a essa manifestação de amisade. (3764 R)

Collegio Nossa Senhora da Estrella

MENINAS E MENINOS

Este antigo estabelecimento do curso Primario e Secundario, fundado no anno de 1876 (ha 41 annos), recebe tambem, para admissão da Escola Normal, Gymnasio e Pedro II, externos, semi-internos e internos, desde a edade de 5 annos, pagamento mensal. Não tem uniforme nem enxoval.

RUA CONDE DE BOMFIM NS. 220-222-224

R 3247

Emilia Augusta de Souza Ribeiro

Durval Rodrigues, esposa e filhos; Maria Augusta de Moraes e filhos da saudosa EMILIA AUGUSTA DE SOUZA RIBEIRO, penhorados, agradecem a todos os que acompanharam no golpe doloroso que os pungiu, e, de novo, os convidam a assistir á missa de setimo dia que mandam celebrar, terça-feira 23 do corrente, na egreja de Santo Affonso, ás 8 horas pelo, seu eterno repouso, e, desde já, agradecem os que se dignarem comparecer a este acto. (3297 J)

Leonor de Castro Rocha

(SINHA' VELHA)

Maria da Conceição Rocha, Alice de Freitas Guimarães e familia mandam celebrar, amanhã, segunda-feira, 22 do corrente, uma missa ás 9 1|2 horas na egreja de S. Francisco de Paula, pelo sexto mez de seu fallecimento. (3810 R)

João Luiz Espindola

PHARMACEUTICO DO HOSPITAL DA V. O. 3ª DE S. FRANCISCO DA PENITENCIA

A viuva Albertina Alcantara Espindola e filhas, convidam aos parentes e amigos, para assistir á missa de trigesimo dia, que será rezada por alma do seu sempre lembrado esposo e pae JOÃO LUIZ ESPINDOLA, amanhã, segunda-feira, 22 ás 9 horas, na egreja do S. Sacramento, pelo que desde já agradecem. (3840 R)

Tuberculose-Fraqueza geral-Impotencia-Neurasthenia — Curam-se com o LUXIADIUM STRYCHUADO, em gottas ou injecções inteiramente indolores. Depositarios: Werneck, Brito & C.ª, rua de São José n. 112.

FALLECIMENTO

Laura Olive Thomé da Silva

Jeronymo Thomé da Silva (esposo), Leonor Olive Matheus (mãe), seus filhos, cunhados, mãe, tios, avô, irmãos e mais parentes participam as pessoas de amisade o fallecimento de LAURA OLIVE THOME' DA SILVA, e convidam para acompanharem os seus restos mortaes, saindo o feretro da rua Visconde de Santa Isabel, 21, casa 1, ás 3 horas da tarde de hoje para o cemiterio de S. João Baptista. (3820 R)

COROAS E PALMAS DE FLORES NATURAES por preços modicos—Ernesto Giese & C., Assembléa 113 — RIO E BARBACENA — Tel. 1837, Central

Are Corrêa Rodrigues

O major A. José Julio Rodrigues e familia convidam os seus parentes e pessoas de amisade, para assistir á missa de setimo dia, de sua nunca esquecida filha ARE CORRÊA RODRIGUES, que será rezada, terça-feira, 23 ás 9 1|2 na matriz da Candelaria. (3624 M)

CARIMBOS de borracha e tinta indelevel, para marcar roupa. Preços modicos. Rua Buenos Ayres, 4 A. A dois passos do Correio Geral.

Henriqueta dos Santos Vieira de Mello

(QUETA)

QUARTO ANNIVERSARIO

Manoel Vieira de Mello, seus filhos e mais parentes, convidam as pessoas de suas amisades, para assistir á missa do quarto anniversario de seu fallecimento, que será celebrada, terça-feira, 23 do corrente, ás 9 1|2 horas, na matriz da Candelaria, no altar-mór, confessando-se, desde já eternamente gratos. (3627 M)

SARDAS e pequenas manchas do rosto, desapparecem com o uso da EPHELIDOSE. Vidro 3$000, pelo correio, 4$000. PERFUMARIA ORLANDO RANGEL.

Major João Elias da Cunha

A Directoria da Sociedade R. Progresso e Confiança, convida a todos os associados, parentes e amigos do fallecido Professor JOÃO ELIAS DA CUNHA, a assistir á missa de trigesimo dia, que mandam celebrar no dia 23 do corrente, ás 9 horas, na egreja de Santo Affonso.

Para este acto de religião e caridade antecipam-se agradecidos. (3843 R)

LUTOS

Cuidado com os Intrujões

Os proprietarios da Casa das Fazendas Pretas, tendo sabido que continúa a exploração do credito do nome de seu estabelecimento por parte de individuos suspeitos, avisam ao publico de que a Casa das Fazendas Pretas não tem agentes de lutos e não manda seus empregados a domicilio — sem receber pedido para tal fim. Meras exploradoras e tambem suspeitas são aquellas que se apresentam como antigas contra-mestras da Casa das Fazendas Pretas. PEDRO S. QUEIROZ & IRMÃO Tel. C. 191.

O *Raposa* ouvia perfeitamente estas exclamações, mas não as comprehendia...

Não achava explicação para que o seu chefe, cujo sangue frio era proverbial entre as tropas da Vendéa, tremesse dominado por indizivel commoção, e apertasse entre as suas nervosamente as mãos do padre unico confidente do seu segredo...

Os nossos leitores de certo adivinharam já; aquelle gentilhomem, que tanto interesse mostrava por aquellas circumstancias que diziam respeito a um miseravel saltimbanco, não era outro senão o marquez Gastão de Montbazon, pae da pequenina Magdalena.

Como já tivemos occasião de dizer, o marquez, em seguida aos tristes e dramaticos acontecimentos, que haviam lançado a sua vida na mais horrorosa das desolações, tinha conseguido transportar-se para Inglaterra e ahi vivera, junto do duque, seu pae, a vida dos emigrados.

Emquanto os seus companheiros de desterro conspiravam e se entregavam de alma, vida e coração ás intrigas politicas, agitados sempre pela esperança de tirarem uma desforra da revolução, o pobre Gastão, acabrunhado pela sua immensa desgraça, absorto na dôr irremediavel, em que o havia mergulhado a lamentavel morte da marqueza, tinha-se conservado nos primeiros tempos completamente afastado de todos aquelles manejos.

A sua vida não tinha senão um fim, uma preoccupação unica: encontrar a sua filha, recordação viva, imagem muito querida da sua adorada Nadia!

Esta ideia fixa incutia-lhe forças para supportar o pesado fardo da existencia; sem ella, ter-se-ia deixado minar uma incuravel melancolia, a que mais cedo ou mais tarde não poderia deixar de succumbir.

Mas tinha encontrado difficuldades imprevistas na execução dos seus planos... Os emissarios, que por muitas vezes incumbira de procurarem vestigios da passagem do saltimbanco Guilherme, nenhum resultado haviam obtido das suas diligencias e esforços.

Conforme o proprio saltimbanco havia muito francamente declarado ao marquez, na occasião em que este, cedendo a uma necessidade imperiosa, tinha entregado nas suas mãos a pequenina Magdalena, não se podia prever qual seria, além de um certo prazo determinado, o itinerario que seguiria a sua *troupe,* nem qual a demora que poderia ter nas differentes estações. Tudo isso dependia de muitas circumstancias fortuitas.

Ora a verdade era que aquelle prazo havia já passado, na occasião em que o marquez tivera meio de mandar começar as necessarias investigações.

Deste facto resultara que os emissarios, empregados naquellas pesquizas, tinham sido forçados a trabalhar ao acaso e sem que tivessem a guial-os uma qualquer indicação ou ponto de referencia.

O saltimbanco Guilherme, vulgarmente conhecido com a simples designação de *Palhaço,* embora proseguisse muito ás claras na sua travessia da França, parecia furtar-se constantemente ás pesquizas dos emissarios do marquez de Montbazon, os quaes tinham a má sorte de o procurarem no norte quando elle se achava no sul, e vice-versa.

A cada desillusão que soffria, o marquez desolava-se mais e mais. Arrependia-se agora de não ter revelado a sua identidade ao saltimbanco, o qual não teria talvez abuzado do seu segredo, e poderia, logo que conhecesse a sua residencia em Inglaterra, enviar-lhe noticias da pequenina Magdalena, emquanto não tivesse meio de a entregar nas mãos de uma pessoa de confiança.

Desde que não procedera daquelle modo, cortara inconscientemente

CHAPEOS, ultimos modelos, em feltro e palha, para 12$, 15$ e 20$. Tingem-se, reformam-se a 5$ e 6$; mme. Bos, á rua da Carioca n. 10. (1607 S) J

CONSULTAS espiritas. — Mme. Marie Louise só acceita gratificação depois da pessoa conseguir o que deseja. Mattoso 33. Tel. 1.584, Villa. (2799 S) J

COMPRAM-SE roupas usadas de homens e attende-se a chamados; rua da Carioca 13. (4164 S) R

COMPRA-SE qualquer quantidade de joias velhas, com ou sem pedras e de qualquer valor e cautelas do Monte de Soccorro; pagam-se bem; na rua Gonçalves Dias n. 37, Joalheria Valentim. Telephone 994, Central. (4568 S) J

COMPRAM-SE machinas de costura e qualquer machinismo que represente valor; na praça da Republica 195, telephone Norte, 3.285. (2962 S) S

COLLETES de senhora sob medida. Lava e concerta. Especialidade para gravidez; mme. Boubarde de Freitas; rua Ypiranga n. 37 — Laranjeiras. (3141 S) R

BONECAS e brinquedos, concertam-se e fazem-se com perfeição, assim como estatuetas de bronze, zinco e terra-cota; informações, rua [illegible] Maria e Barros n. 145, casa II.

COMPRA-SE em segunda mão, uma pequena mobilia de sala de jantar, estylo moderno e com pouco uso. Carta no escriptorio desta folha a O. Moraes. (3737 O) R

CONCURSO para o Banco do Brasil. Preparam-se candidatos, garantindo-se approvação. Aproveitem a occasião; rua Alegre n. 45 — Aldeia Campista. (3735 S) R

COFRES americanos New York, registrados sob o n. 11.207, são os que mais vantagens offerecem; não só pelo segredo, como pela sua resistencia. Os srs. pretendentes não deverão comprar em primeiro [illegible] para o deposito da fabrica, á rua S. Pedro 180. (3659 S) R

CARTOMANTE mme. Silva — Faz trabalhos gratis, ensina remedio para rheumatismo; rua Marechal Floriano n. 71, sobrado. (3280 S) J

CARTOMANTE d. Maria Emilia, a celebre e a do Brasil e Portugal, consagrada pelo povo como a mais perita nas suas predicções [illegible] (3597 S) R

DINHEIRO sob moveis, hypothecas [illegible] Fernandes; Rosario 172. (2261 S) J

DINHEIRO — Empresta-se sob hypothecas de predios [illegible] (3916 S) J

DACTYLOGRAPHA — Diplomada, deseja arranjar collocação [illegible] (3816 S) S

DA'-SE 200$000, a quem der noticias do legitimo leopardo Americo B. Lodi, de Barbacena. (3723 S) R

DINHEIRO a prestações mensaes [illegible] (2781 S) J

DINHEIRO — Empresta-se em hypothecas [illegible] Conde, caixa postal 534. (1008 S) R

DESPERTADORES e relogios de todos os systemas [illegible] (2947 S) S

DINHEIRO sob hypotheca [illegible] (3734 S) R

EM casa de duas senhoras, aluga-se uma sala mobilada [illegible] (3294 S) R

EMPRESTIMOS — Fazem-se aos funccionarios, herança, hypothecas, juro e caução de apolices. Fazem-se obras e pagam-se impostos em atraso. Compram-se terrenos e predios. Com o sr. Carmo, rua Rosario 99, das 10 ás 6. (2532 S) S

EVITAR A GRAVIDEZ — Sem tomar remedios, nem operações, leiam o Pharol da Felicidade, que se vende a 1$, o exemplar, no engraxate da Avenida Passos, esquina da praça Tiradentes, Café Criterium. (3439 S) R

ENCANTADO — Ficará transferida a acção entre amigos, para o dia 22 do 1º de 1917. Para todos ficarem scientes. (3812 S) R

GRATIFICA-SE bem a quem der informações ou trouxer uma cachorrinha branca, felpuda, contendo tres malhas vermelhas, uma em cada orelha, outra em cima da cauda, que desappareceu no dia 17, da rua Alegre n. 63; a cachorrinha tem 16 annos, e faltam os dentes; morro de Brilhantino. (3650 Q) R

QUAL É O MELHOR DENTIFRICIO?

E', SEM DUVIDA, a "CALMETTINA", porque este maravilhoso elixir não só cura TODAS as molestias da bocca, como FORTIFICA as gengivas, tornando os dentes fortes e bellos. Este delicioso preparado é usado pela elite Londrina, devido ao esforço consciente do insigne medico de Dublin, Sr. Dr. John Grover. A' venda nas perfumarias, pharmacias e drogarias — Dep., Granado & C., 14, R. 1º de Março — Rio. Preço 3$500 — Descontos para revenda. 3811 R)

EM casa de familia allemã, aluga-se um quarto de frente, bem mobilado, tendo a casa todas as commodidades; rua Itapirú n. 223. (3261 S) J

ENSINA-SE bordados, na machina e á mão, assim como todos os trabalhos de agulha; preço 3$000 por lição; vae-se tambem a domicilio por 4$000 a lição; rua General Camara 322, sobrado. (3287 S) J

GUARDA-LIVROS — Acceita trabalhos de escripta e dá boas referencias; rua do Carmo n. 46. (2578 S) R

GOIABA — Compra-se e paga-se bem, qualquer quantidade. Companhia Manuf. Conservas Alimenticias; rua D. Manoel n. 33. (3809 S) R

HYPOTHECAS — Fazem-se de predios no centro e suburbios, até Santa Cruz. M. Vieira, rua da Quitanda n. 50, sobrado. (322 S) S

HYPOTHECAS na cidade e suburbios, grandes ou pequenas quantias, juro modico [illegible] rua do Rosario 147, sobrado. (3625 S) R

MME. DUARTE confecciona em seu atelier, chics e modernos vestidos de voile [illegible] (3855 S) R

MOÇO recemchegado á capital, fazendeiro no Rio Grande do Sul, tendo relações aqui, deseja encontrar uma moça brasileira ou estrangeira de 25 a 30 annos de edade, bem educada, para casar-se. Cartas a A. M. 207, na redacção desta folha. (3771 S) M

OURO — Compra-se e paga-se bem á rua Senador Euzebio n. 71 [illegible]

PRECISA-SE de dois companheiros, distinctos, para um quarto; na rua 1º de Março n. 23, 2º andar. (3374 S) R

QUARTO — Aluga-se um espaçoso sem pensão, a senhoras de tratamento; 66, rua Constante Ramos, Copacabana, casa de pequena familia. (3556 S) R

Batalhas de Confetti

Cerêtos, pavilhões, palanques, ornamentações de ruas e praças, bandeiras, galhardetes, trophéos, illuminações, installações electricas e todos os artigos para festejos. Aluga-se e trata-se na rua 7 de Setembro n. 168, Casa Mercurio. Telephone 3287, Central.

IPANEMA — To let in English family, pleasant room, facing sea, good board; 98 rua Vieira Souto. (3283 S) J

IMPOTENCIA — Cura-se com as garrafas de catuaba, remedio vegetal, vindo do sertão do Ceará. Encontra-se na rua de Sant'Anna n. 99. (3271 S) J

MARIA UHLE MONTEIRO — Massagista formada; rua Dona Luiza n. 287, Santa Thereza. Recados á rua Theophilo Ottoni 86, 1º andar. Teleph. 1495, Norte. (1573 S) J

MORPHE'A — Dr. Guilherme Pinto — Especialista no tratamento da "Morphéa" [illegible] (3243 S) R

PRECISA-SE de um porão, em casa de familia [illegible] (3544 S) J

POR mais crespos que sejam os cabellos, alisam-se instantaneamente por 3$; rua de Sant'Anna n. 12. (3769 S) R

PREPARAM-SE alumnos para exame de admissão ao C. Pedro II, assim como os diversos ramos de mathematica elementar e superior; á rua do Hospicio n. 174. (2440 S) J

SALA — Aluga-se uma de frente, mobilada e electricidade, telephone, banhos quentes e frios, para casal ou senhor de todo respeito; pode se dar pensão, na rua Evaristo da Veiga n. 47. (3399 S) S

FICA TUBERCULOSO ?!... PORQUE QUER!

Pulmões fracos, tosse, febres e escarros; côres pallidas, anemias, magrezas, com dyspepsia, vertigens; flores brancas (corrimentos) nas senhoras [illegible] neurasthenia produzindo: impotencia, falta de memoria, desanimo [illegible] tudo isso se cura com o STENOLINO [illegible] Depositarios: [illegible] Uruguayana, 91. Vidro, 5$000. Pelo Correio, 8$000. (R 3590)

MENINAS — Acceitam-se internas [illegible] (2691 S) J

PONTO a jour, com rapidez e perfeição, a $300, em seda e $200 em algodão; á rua Gonçalves Dias n. 68. (3221 S) J

NÃO se vá arrepender — Solteiro sem familia [illegible] (2964 S) R

QUARTO mobilado ou não, aluga-se a cavalheiro distincto, com ou sem pensão; travessa Nascimento Silva n. 29. (3795 S) R

RELOGIOS usados, de ouro e prata, compram-se, Relojoaria Perfecta; 14, avenida Gomes Freire, 14. (2784 S) J

FERIDAS

empigens, darthros, eczemas, sardas, pannos, comichões, etc., desapparecem rapidamente com o uso da Pomada Luzitana. Caixa 1$000. Deposito: Pharmacia Tavares; Praça Tiradentes n. 62 (Largo do Rocio). A 4030

MOVEIS — Compram-se casas mobiladas, moveis avulsos, de escriptorios, pensões, hoteis, pianos, cofres, objectos de arte, tapeçarias, crystaes e cristofles, pagam-se bem; com Adriano, rua da Carioca n. 11, Churutaria. (141 S) S

SOCIO de pequeno capital, com ou sem pratica de photographia [illegible] (3233 S) J

MOVEIS — Compram-se mobilias [illegible] rua do Rosario n. 145. (2657 S) R

SURDEZ — Mais de 200 pessoas curadas com a poderosa descoberta [illegible] (3734 S) R

MOVEIS usados — Compram-se [illegible] nos, etc.; rua Senador Dantas 45 — E. Ribeiro. (1235 S) J

SEMENTES novas e experimentadas, vendem-se á rua Uruguayana 128 e 130, loja de chá e cêra, de Guimarães Fonseca. (2857 S) B

O 1º Tenente da Armada, Oscar Barbosa Lima, prepara candidatos para o concurso de sub-commissarios. Preço modico: rua Cons. Saraiva n. 22 (no curso analytico). (3353 S) S

TERNOS para homens a prestações entrega-se na 1ª; na rua da Assembléa n. 79, sob. Tel. 3508, Central. (5763 S) R

"A IMMOBILIARIA"

Sociedade Cooperativa de Responsabilidade Limitada
«Caixas Prediaes»

Prestação Unica e goso de direitos durante 25 annos
SEDE PROV. — RUA URUGUAYANA, 162, sob.
Caixa Postal n. 1961

Participações semanaes

15 de janeiro de 1917 — 19ª Participação da CAIXA PREDIAL A, 50$000, coube á matricula n. 2343 — Secção 2ª.
16 de janeiro de 1917 — 19ª Participação da CAIXA PREDIAL B, 100$000, coube á matricula n. 5124 — Secção 5ª.
Acceitam-se correspondentes nos suburbios desta Capital e cidades dos Estados. (R 3837)

VIDROS PARA VIDRAÇAS
Emilio Allard & C.
Ourives 119
—RIO—

UMA familia que tem um pequeno collegio, acceita creanças internas e externas de qualquer edade; podendo garantir o carinho com que são tratadas; rua Itapirú n. 62. (763 S) R

UMA familia de tratamento, fornece pensão de 1ª ordem, á domicilio; á praia de Botafogo n. 462, casa n. 3. (2940 S) S

UM moço serio e bem educado [illegible] negocio serio. Cartas neste jornal, para Dal B. D. (3759 S) R

ULTIMOS ANNUNCIOS

ALUGA-SE uma esplendida sala, só a cavalheiros, com ou sem pensão, e um quarto nas mesmas condições; rua Andrade Pertence n. 32, Cattete. (3868 G) R

PRECISA-SE de um rapazinho preto, copeiro e mais serviços domesticos. Exigem-se condições de fiança; rua de S. José n. 56, 2º andar. (3883 J)

GRAVIDEZ — Evita-se o uso de velas antisepticas. São inoffensivas, commodas e de effeito seguro. Caixa com 25 velas 5$000. Pelo Correio 6$000. Depositario: praça Tiradentes n. 62, pharmacia Tavares. (1904)

Mr. Edmond — Cartomante, grande "medium" clarividente [illegible] (R 3853)

MEDICOS

Dr. Alvino Aguiar
Especialista em molestia de estomago, rins e pulmões. Tratamento das anemias, depauperamento nervoso, etc. Molestias de senhoras. Consultorio: rua Rodrigo Silva n. 5; teleph. 2.271, C. Das 2 ás 4 horas. Residencia: travessa do Torres 17. Teleph. 4.265 Central.

DR. AMERICO VEIGA, especialista em doenças da pelle e syphilis, urethra (corrimentos). Tratamento rapido; rua da Assembléa 68. (318 S) S

Molestias das senhoras, pelle e syphilis — Dr. Valentim Bittencourt, parteiro, cura os tumores do seio e do ventre, as molestias das vias urinarias e genitaes da mulher, as metrites, os corrimentos uterinos e vaginaes e regulariza a menstruação por processo seu. Applica o 606 e 914, com ou sem injecção e esta sem dôr, trata o diabetes, hernia (quebradura) sem operação. Consultorio perfeitamente apparelhado; rua Rodrigo Silva n. 26, esquina da rua da Assembléa, das 11 ás 2 da tarde. Telephone 2511; residencia á rua Senador Euzebio 342. Consultas gratis. (J 2280)

RAIOS X para o diagnostico e tratamento das doenças do estomago, intestinos, figado, pulmões, coração, rins, ossos, etc., pelo DR. RENATO DE SOUZA LOPES. *Preços modicos.* Rua São José, 39, das 2 ás 4 (menos ás quartas-feiras). A 203 (2720 S) R

DENTISTAS

DENTISTA — *A. Lopes Ribeiro*, cirurgião-dentista pela Faculdade de Medicina e Pharmacia do Rio de Janeiro, com longa pratica. Membro da Associação Central Brasileira de Cirurgiões-Dentistas. Cons.: rua da Quitanda, 48. (R 2690)

DENTISTA
R. Baldas Von Planckenstein
Esp. em obturações a ouro, platina, esmalte e extracções completamente sem dôr; colloca dentes com ou sem chapas, a preços reduzidos. Garante todo e qualquer trabalho e acceita pagamentos parcellados. Das 8 da manhã, ás 7 da noite. Aos domingos só até ás 3 horas. Rua Marechal Floriano Peixoto n. 41 (sobrado), proximo á rua Uruguayana.

DENTISTA Heitor Corrêa, especialista em trabalhos a ouro e dentes artificiaes. Gabinete montado com apparelhos modernos de electricidade. Preços modicos. Das 7 ás 6 horas. Domingos até ás 3 horas. Travessa de S. Francisco de Paula. Entrada pela rua 7 de Setembro 155. — Tel. 3440 Central.

DENTISTA a 2$000 mensaes para obturações a granito, platina, curativos, desde o primeiro dia. Trabalhos de chapa, coroas, pivots, etc., por preços minimos e trabalhos garantidos; na Auxiliadora Medica, á rua dos Andradas n. 85, sobrado, esquina da rua General Camara, telephone n. 3.157, Norte. (2712 S) J

DENTISTA — Aluga-se um consultorio, 3 dias na semana, no centro, com o sr. Catão, Casa Cirio. (3131 S) R

DENTISTA — Dr. Alvaro Ferreira; Gonçalves Dias n. 78, Tel. 347, Villa. (3741 S) R

PARTEIRAS

PARTEIRA Mme. BARROSO com pratica da maternidade, trata das molestias do utero e evita a gravidez. Acceita parturientes em pensão e attende a chamados a qualquer hora; á rua Frei Caneca n. 89, sobrado. Tel. 4589, Central. (S 2952)

PARTOS e molestias de mulher — DR. H. DE ANDRADA cura corrimentos, hemorrhagias e suspensões; de modo simples, evita a gravidez nos casos indicados, fazendo apparecer o incommodo sem provocar hemorrhagia, tendo como enfermeira mme. JOSEPHINA GALLINDO, parteira do Hospital Clinico de Barcelona: consultas diarias, gratis aos pobres. Acceita clientes em pensão. Consultorio e residencia: rua do Lavradio n. 111, sobrado. (J 7431)

PARTEIRA Mme. Francisca Reis, diplomada pela F. de M. de Boston, faz apparecer a menstruação por processo scientifico e sem dor; trabalhos garantidos e preços ao alcance de todos, sem o menor perigo para a saude; trata de doenças do utero; rua General Camara n. 110. Tel. n. 3.368, Norte, proximo da avenida Central. Consultas gratis. (2824 S)

PARTEIRA Mme. Maria Josepha, diplomada pela Faculdade de Medicina de Madrid, trata de todas as doenças das senhoras e faz apparecer o incommodo, por processo scientifico e sem dor nem o menor perigo para a saude, trabalhos garantidos e preços ao alcance de todos. Avenida Gomes Freire n. 77, telephone n. 3642, Central, consultas gratis. Em frente ao theatro Republica. (3321 S) M

União Commercial dos Varegistas

Companhia de Seguros Terrestres e Maritimos
FUNDADA EM 1887 — Séde: RUA PRIMEIRO DE MARÇO N. 37
RIO DE JANEIRO — BRASIL

[illegible]

Directoria: Visconde de S. João da Madeira — J. L. Gomes B. [illegible] — Caixa do Correio n. 1.038 — Endereço Telegr. "VAREGISTAS". Telephone: Norte 862 — Codigo "Ribeiro".

PARTEIRA — MADAME PALMYRA — Com longa pratica, trata de molestias de senhoras; suspensão, por um processo rapido e garantido. Acceita parturientes em sua residencia, á rua Camerino n. 105. Tel. 4428, Norte. (3483 S) M

Bicyclettes — Todos os concertos garantidos, por preços quasi de graça [illegible] Chamar pelo teleph. 1734, Cent. (165 S) S

SENHORAS [illegible]

Estrabismo Cura do estrabismo ou olhos vesgos, fazendo desapparecer completamente esse defeito e readquirindo a physionomia a expressão natural em poucos dias e sem o doente sentir dôr, pelo Dr. Neves da Rocha, especialista com longa pratica de sua especialidade. Avenida Central 90, de 12 ás 4 horas. A 2972

PARTOS — O infallivel e importante remedio homoeopatha para facilitar o parto [illegible] (3862 S) R

Dentição — ARIOSSA TINCTOREA — Na dentição difficil das creanças, tornando-a facil [illegible] No deposito geral, á rua da Constituição 20, Pharmacia Cruzeiro do Sul. (3858 S) R

Professores e professoras

Collegio "Helios" — [illegible]

Electricista! ?... H. Teixeira, faz installações [illegible] Americo, (7461 S) J

Curso preparatorio [illegible]

Dr. Ed. Meirelles — Doenças internas, creanças. Vias urinarias [illegible] Appl.: [illegible] Setembro [illegible] 458, Tel.

CONCURSOS para o Banco do Brasil e Thesouro Federal [illegible]

COLORINA, Tintura ideal garantida, para [illegible] côr [illegible] — Preço mais 2$ [illegible] de Setembro [illegible] R. KANITZ.

INGLEZ — Senhora ingleza ensina [illegible]

PROFESSORA de côrte e costura [illegible]

Gonorrhéas — Curam-se em poucos dias, com [illegible] novo remedio [illegible] tem dieta [illegible] em grageão n. 20. (3859 S) R

COLLEGIO DIOCESANO S. JOSE'

4, Largo do Rio Comprido, 4

DIRIGIDO PELOS R. R. IRMAOS MARISTAS

CURSOS: primario (4 annos), secundario (5 annos), especial (1 anno). Prepara alumnos para os exames no Pedro II e para o exame vestibular nas escolas superiores de Medicina, direito, polytechnica, guerra. Muito satisfactorios têm sido os resultados obtidos no Collegio Pedro II em 1916. O numero de approvações foi de 319: em portuguez 45, geographia 53, arithmetica 41, algebra 35, historia universal 39, historia natural 9, inglez 21 physica 7, geometria, 12, francez 32, latim 2.

N. B. — A Directoria do Collegio resolveu a pedido de diversas familias abrir um CURSO SUPERIOR, onde os alumnos pudessem preparar especialmente os exames vestibulares ou algumas materias do Collegio Pedro II.

Reabertura das aulas a 1 de fevereiro de 1917. (3779 M)

INSTITUTO de linguas — Inglez, francez, portuguez, allemão e latim; ensino rapido; preço modico; á rua de S. Pedro n. 51, 1º andar, esquina da rua da Quitanda. (3846 S) R

INGLEZ, francez, portuguez; rua da Alfandega n. 199, sobrado. (2286 S) J

PROFESSORA de academia, estrangeira, morando em Botafogo, tenciona leccionar creanças e adultos fóra ou em sua residencia; ensina o allemão, inglez, francez, piano e trabalhos de agulha; occupa-se tambem da instrucção completa, dando explicações em qualquer lingua. Offertas no escriptorio desta folha, sob E. E. n. 7388. (3240 S) J

PROFESSOR de mathematica, geographia, chorographia e cosmographia, lecciona em collegio por preço modico; cartas ao Professor F. P., neste jornal. (3424 S) R

PROFESSOR de gymnastica sueca e instrucção militar, para collegios particulares; rua do Lavradio n. 122, quarto n. 21. (3419 S) R

PROFESSOR de preparatorios, especialmente de latim, na rua do Matoso n. 33. Tel. 1582, Villa. (2800 S) J

PROFESSORA ingleza, lecciona seu idioma em casa e á domicilio; rua Affonso Penna n. 165, casa 22. (217 S) J

PREPARATORIOS — No "Curso Propedeutico", á rua da Quitanda n. 20. Todos por 25$ mensaes. Reabriram-se as aulas; 607 approvações nos actuaes exames no Pedro II. As aulas são á tarde. Ha tambem aulas particulares. Director Dr. W. Garcia. (2940 S) S

FASTIO — CANSAÇO — DEBILIDADE — Usem só as Gottas Homoeopathicas de Hydro-ferro-cyan de chin., é realmente importante. Vende-se na Pharmacia e drogaria Homoeopathica Cruzeiro do Sul: rua da Constituição n. 20. (3861 S) R

AVICULTURA

GALLINHAS de raça — Ladeira do Ascurra n. 55 — Ascurra Basse Cour. Tel. 5418. (1055 V) S

GALLINHAS DE RAÇA
Vendem-se muito em conta gallinhas e gallos Leghorns brancos e Plymouth Rock (carijó), á rua Dr. Catramby n. 98, Usina Tijuca; quem pretender informações, dirija-se á caixa postal 1.348, a A. Abreu. (J 3228)

CATARATA... Cura da catarata por processo operatorio seguro, qualquer que seja a edade do doente, pelo Dr. Neves da Rocha, oculista com longa pratica de sua especialidade no paiz e nos hospitaes de Berlim, Vienna, Paris e Londres; medico de diversos hospitaes desta cidade. Avenida Rio Branco, 90, das 12 ás 4 horas. Honorarios moderados. Dispõe de aposentos para hospedar doentes que queiram estar sob sua completa direcção. A 2973

Molestias das senhoras — Dr. Octavio de Andrade, com pratica dos hospitaes da Europa, evita a gravidez por indicação scientifica, sem prejudicar o organismo. Hemorrhagias, suspensão, etc. Residencia e cons.: rua Sete de Setembro n. 186, sobrado, das 9 ás 11 e de 1 ás 4. Telephone 1.591, Central. Consultas gratis. (3745 S) R

Casamentos 25$ no civil e 20$ religioso, com ou sem certidões e em 24 horas, todos os dias, para provar quanto esta casa é séria; só pagam depois dos papeis promptos; trata-se á rua Barbara de Alvarenga n. 24, em frente á 2ª Pretoria, proximo ao Thesouro, com Capitão Silva. (1626 S) J

Dr. von Dollinger da Graça do Hos. da Beneficencia Portugueza e com estagio na Real Universidade de Berlim. Doenças do rim (exames com a luz). Cirurgia, cura radical das hernias, hemorrhoides, estreitamentos da urethra. Operações sem chloroformio e com a anesthesia regional. Mem de Sá 10 (sob.), 11 ás 12 e ás 3 1/2. Teleph. 4.810 Central.

GRAVIDEZ O uso constante do Hematogenol de Alfredo de Carvalho, em um calix ás refeições, em cuja composição entram a quina, kola, coca, lacto-phosphato de cal, pepsina pancreatina diastase e glycerina é a melhor garantia á vida do feto e da mulher gravida, pois o Hematogenol, além de poderoso tonico é digestivo, vende-se em todas as pharmacias e drogarias do Rio e dos Estados. Deposito: 10, Rua Primeiro de Março.

Prisão de ventre — CASCARINA CRUZEIRO. Ultima descoberta em homoeopathia. Não ha mais prisão de ventre com o uso desta maravilhosa tintura, na pharmacia Cruzeiro do Sul, á rua da Constituição 20, distribuem-se prospectos. Ha em tintura, globulos, granulos e tablettes. (3860 S) R

Gonorrhéas chronicas e recentes, Quereis ficar radicalmente curado em poucos dias? Procurae informações com o sr. Feijó, que gratuitamente as offerece, não conhecendo caso nenhum negativo; rua Theophilo Ottoni 167. 2772 J

DOENÇAS DO ESTOMAGO, INTESTINOS, FIGADO E NERVOSAS — DR. RENATO DE SOUZA LOPES, docente na Faculdade. Exames pelos raios X, do estomago, intestinos, coração, pulmões, etc. Tratamento da asthma. — Rua S. José 39, de 2 ás 4. Gratis aos pobres ás 12 horas. A453

Estomago — O novo remedio homoeopathico "Eupeptina" cura as dyspepsias chronicas, as fraquezas do estomago, azias, arrotos, etc., etc., dando appetite; na Pharmacia Cruzeiro do Sul, á rua da Constituição n. 20. (3857 S) R

Africano mudou-se de General Camara 178, para a rua de S. Pedro 311, sob. Attende das 8 da manhã ás 8 da noite. (2960 S) S

Vencer as difficuldades da vida, attrair amor e bons negocios, tratar todas as doenças, obter o que desejar por mais difficil que seja, por trabalhos scientificos e garantidos; rua Cupertino n. 7, estação de Quintino Bocayuva. Attende-se todos os dias e em qualquer distancia ou Estado. Concentrador poderoso para jogo. (M 213)

Bronchites, tosses — PEITORAL CRUZEIRO — Nas bronchites chronicas; á venda no deposito geral, á rua da Constituição n. 20. Pharmacia Homoeopathica Cruzeiro do Sul. (3863 S) R

SYPHILIS e suas consequencias. Cura radical, injecções completamente INDOLORES, de sua preparação. Appl. 606 e 914. Assembléa n. 54, das 12 ás 18 horas. Serviço do Dr. PEDRO MAGALHAES, Telephone 1009, C.

Porque é que todos preferem os cigarros SOUZA CRUZ?

PORQUE a escolha dos seus fumos é esmerada

PORQUE a sua fabricação é de 1.ª ordem e os cigarros hygienicos e saudaveis

PORQUE a C.ia Souza Cruz divide os seus lucros com os seus consumidores distribuindo valiosos brindes

PORQUE os seus vales nunca perdem o seu valor.

C.IA SOUZA CRUZ
RIO DE JANEIRO
26, Rua Gonçalves Dias, 26
Telephone 2.060 Central

SÃO PAULO
5, Rua Quinze de Novembro, 5
Telephone 3413

PERNAMBUCO
8, Rua da Imperatriz, 8

Mr. ROMANELLI
Professor estrangeiro, ha 7 annos mora na praça da Republica n. 84, esquina Senhor dos Passos, attende a sua numerosa clientela das 9 ás 11 da manhã e da 1 hora ás 6 da tarde, dias feriados até 3 horas, tratando com a mesma attenção como sempre. Praça da Republica 84, sobrado, esquina Senhor dos Passos. Autor do celebre livro denominado Cartomancia Chiromancia Telepathia e Almanach. 223 J

AFRICANO CLARIVIDENTE
Trabalha pelo verdadeiro systema dos indigenas, desconhecido no Brasil. Realiza todos os trabalhos por mais difficeis que sejam, obtendo tudo que desejam, como casamentos, paz no lar, difficuldades na vida, atrazos commerciaes, e tambem trata de quaesquer molestias, por mais rebeldes. Todos os trabalhos são feitos rapidamente. Consultas por escripto 10$000, com direito a um talisman scientifico e poderoso, do genero africano, para resolver qualquer assumpto. Consultas no gabinete, com direito ao mesmo talisman, 5$000. Todos os dias, das 8 ás 17 horas, á rua Iguassú, 324, Madureira, com o sr. P. Machado. (3788 R)

PINTURA DE CABELLOS
MME. OLIVEIRA tinge cabellos particularmente, só a senhoras, com Henné. Actualmente garante a maior perfeição no seu trabalho. Duração; quatro mezes. Completamente inoffensivo. Preparados recebidos da Europa pelos ultimos vapores. Avenida Gomes Freire n. 108, sobrado. Telephone n. 5.806, Central. (3293 J)

ALUGA-SE
o primeiro pavimento do predio da rua Senador Dantas 32, completamente reformado. As chaves no n. 33, da mesma rua com o sr. Carvalho. (3804 R)

-RODO-

Vendas por atacado
AUGUSTO LOPES & C.
Representantes de Garcia Nogueira & C.
UNICOS CONCESSIONARIOS EM TODO O BRASIL
Edificio do "Jornal do Commercio"
1º andar, salas 1 a 3
PREÇOS SEM COMPETENCIA
R 3700

EQUITAÇÃO
Deseja-se encontrar, professor de equitação, que possa dispor de picadeiro no centro da cidade, e cavallo, para dar lições diarias de uma hora, a pessoa do commercio. Pede-se escrever para este jornal para M. Lemos. (3728 R)

TAXA
Compra-se uma capacidade de 1.000 a 1.500 litros em bom uso de ferro batido ou fundido. Propostas á rua Torres Homem 240. V. Isabel. (3831 R)

Cachorrinhos de luxo
Vendem-se bonitos, brancos, felpudos, raça Teneriffe; na rua Vieira Souto n. 118. Ipanema. (3796 R)

PREDIO
Compra-se um, na rua Senador Dantas, entre Evaristo da Veiga e Passeio. Cartas com o preço e mais esclarecimentos para o sr. A. Carvalho, Senador Dantas, 23. (3802 R)

INDUSTRIA NACIONAL
Elevadores Brasil

COM OS ULTIMOS APERFEIÇOAMENTOS
Segurança garantida
22 applicações nesta praça

Algumas das quaes com mais de tres annos de funccionamento com attestados de satisfação. Os nossos elevadores consomem menos energia do que qualquer marca, tendo nós attestados dos nossos clientes sobre o seu consumo. Além disso, salientam-se pela sua esthetica e pela segurança absoluta que offerecem, dispondo nós de pessoal competente para execução de qualquer trabalho concernente á nossa especialidade.

TRANSFORMAÇÕES DE QUALQUER MARCA
Conservações mensaes
U. JONCKER
TELEPHONE 1454—NORTE
RUA DA SAUDE N. 149

SYPHILIS
Essencia depurativa concentrada de caroba miuda
(*Formula de Brito*)
Approvada e premiada com medalha de ouro. Cura: empiges, boubas, sarnas, doenças do nariz e dos ouvidos, borbulhas, comichões darthros, pannos eczemas, erysipela, syphilis e rheumatismo antigo e recente. Preço 2$500. Depositos: Drogarias Pacheco, rua dos Andradas 45; Carvalho, rua 1º de Março 10; rua Sete de Setembro 81 e 99 e á rua da Assembléa 14. Fabrica: Pharmacia Santos Silva, rua Dr. Aristides Lobo 229. Tel 1.400. Villa.

PREDIOS E TERRENOS
Compra, venda, permuta, hypothecas, antichreses sobrogações, arrendamento desconto de alugueis, concertos, construcções, etc., com J. Pinto, que tem sempre bons negocios, capitaes e encommendas; na rua do Rosario 134, loja. (3753 R)

PHARMACIA
Vende-se uma, muito bem localizada; trata-se com J. Avila & C., rua dos Andradas n. 49. (J 3513)

GELADEIRAS

Para açougues, cervejarias, botequins, armazens, leiterias fructas, residencias, etc., etc.
Fabricante: L. Ruffier. Rua Vasco da Gama 166

CINEMA
Precisa-se alugar um cinema, tambem serve no suburbio. Carta á caixa deste jornal a A. Z. (R 3577)

PLANTAS
Vendem-se para pomar e jardim, por preço muito barato, na chacara do Jovino, na rua Torres Homem n. 64, esquina de Visconde de Abaeté, em Villa Isabel. (3610 J)

OURO
Prata, brilhantes, cautelas do Monte de Soccorro, compram-se e pagam-se bem, na praça Tiradentes, 64, *Casa Garcia.*

DR. COSTA JUNIOR
ADVOGADO
Uma pessoa deseja falar-lhe. Pede endereço. A. Salvador de Sá 94. A 3895

A CURA infallivel da Impotencia viril

A perda total ou parcial da virilidade [illegible]

Rua Uruguayana 93, sob [illegible] (3626 M)

Casamentos [illegible] 1627 J

Comichão darthros, empingens, eczemas, frieiras, sarnas, brotoejas, etc., desapparecem facil e completamente com o DERMICURA. (Não é pomada). Vende-se em todas as drogarias do Rio e Nictheroy. Deposito geral: Pharmacia Acre, rua Acre, n. 38. Tel. Norte, 3265. Preço 2$000.

Espirita — Attende ás segundas, quartas e sextas-feiras. Travessa da Luz n. 4, sobrado, Haddock Lobo, casa de familia. Toda a seriedade. Centenas de beneficios prestados. Gratis as consultas. (3426 S) R

CAFE' CAMARA
Moendo sempre

ESQUELETO
Vende-se um meio esqueleto completamente novo, proprio para estudo de Anatomia, por preço baratissimo. Ver e tratar á rua Santa Anna, 42, sobrado. (3762 R)

TERRENO Á PRAÇA SAENZ PEÑA
á rua Julio Roque, pegado ao predio n. 178, quasi esquina da praça, vende-se este bello terreno, todo murado com 19, metros de frente por 60, de fundos, proprio para receber edificação, preço barato; tratar á rua do Ouvidor 78, com J. Coelho. (R 3780)

PARATY INDIGENA
Rua da Misericordia, 107
TELEPHONE C. 4340

TERRENO EM COPACABANA
á rua Marechal Floriano Peixoto, quasi esquina da rua Ipanema; pertinho da praia, vende-se este bello terreno unico do local, com 10 metros de frente por 47, de fundos, preço 9 contos; tratar á rua do Ouvidor 78, com J. Coelho. (3781 R)

GRUPO DE 12 PREDIOS
No Estacio de Sá, vende-se uma avenida bem situada, com 12 predios, com todos os requisitos, com luz electrica, tendo dois quartos, duas salas, cozinha e pequeno quintal cada casa, com a bella renda de 1:100$ por mez, preço de occasião, 70 contos. Vende-se livre e desembaraçada; trata-se na rua do Ouvidor n. 78, com J. Coelho. (3782 R)

TOSSE! TOME XAROPE CIL
Em todas as drogarias e pharmacias de 1ª ordem.

Para conservação da pelle
Crême Liane (marca registrada) preparado são que embranquece e amacia a pelle, dando-lhe frescura da mocidade e que faz desapparecer as manchas e rugas. Vende-se nas principaes perfumarias, assim como a Loção Liane para endurecer e embellezar os seios. (3766 R)

IMPOTENCIA
Cura infallivel e absolutamente certa dos ORGAOS GENITAES, qualquer que seja a causa do enfraquecimento ou edade, com o suspensorio Electrico-Magnetico do Dr. Wilson. Depositarios — Merino & C.ª, rua do Ouvidor, 163, Rio. Remettem-se catalogos deste apparelho. Representante em S. Paulo: Januario Loureiro, rua 15 de Novembro n. 7.

INVENTARIO
Perderam-se os autos do inventario de Maria Jesus Silva de partilha de terrenos sitos na Estrada Braz de Pinna, e Estrada do Portinho, ambos na Penha. Estavam assignados por Augusto José da Costa, Antonio Augusto da Costa, José Augusto da Costa, gratifica-se a quem os entregar na Penha ao Mingote no Portinho, ou na 2ª vara de orphãos, ao escrivão Sr. Bacellar. (3745 R)

SELLOS DO CORREIO
Compra-se e vende-se qualquer quantidade de sellos do Correio, usados e não usados, de qualquer paiz. Informações verbal, das 6 horas da tarde em deante, ou por carta. Rua Santo Alfredo n. 28 (Santa Thereza). S 3645

Garage Haddock Lobo
Aluga-se uma dependencia desta "garage", propria para capoteiro, borracheiro ou qualquer serviço concernente á automoveis. Trata-se á rua Haddock Lobo n. 234 A. (3607)

84 FOLHETIM DO "CORREIO DA MANHÃ"

todos os braços de ligação entre elle e a sua filha, da qual se achava separado pelo abysmo do ignoto.

Que teria sido feito da pobre creança desde o fatal dia em que della se separara?

Estaria ainda em poder daquella gente, tão pobre de recursos como rica de bons sentimentos, que a havia recebido provisoriamente? Os saltimbancos, que só a muito custo conseguiam ganhar o magro pão de cada dia, teriam sido forçados a abandonar a pobre creança á caridade publica?

Estaria viva a pequenina Magdalena? teria saude? A verdade era que, na occasião em que fôra entregue aos carinhos da boa Manette, estava semi-morta de inanição e de frio...

Ah! se soubesse que a sua filhinha havia succumbido, teria sinceramente preferido que ella soltasse o derradeiro alento ainda nos seus braços, para poder deital-a por suas proprias mãos ao lado de sua mãe, na triste sepultura em que esta ficara enterrada no meio de uma floresta normanda!...

Mas foi Deus de certo quem dispôz e preparou este inesperado encontro! foi o Deus de todas as misericordias quem me inspirou esta noite a ideia de mandar o *Raposa* em exploração!...

Não, não devo hesitar; quereria ter azas e voar para o ponto em que vou ver, abraçar e beijar a minha filha querida!...

O padre comprehendeu, que nada poderia haver que prevalecesse contra a firme resolução do marquez.

Desistiu pois do proposito de o desviar daquelle designio, e limitou-se a pedir-lhe, que se fizesse escoltar por alguns homens, que poderiam de certo auxilial-o e protegel-o em caso de surpresa.

A isto não se oppoz Gastão de Montbazon, e o pequeno grupo, encaminhado pelo *Raposa*, começou a avançar, seguindo pelo estreito e tortuoso carreiro, que corria em voltas caprichosas em roda da collina.

Embora começasse já naquelle momento a amanhecer, reinava ainda naquellas paragens uma escuridão profunda, em razão dos ramos das arvores que se casavam no alto dos taludes, formando por sobre os soldados realistas uma especie de cupula de verdura.

O *Raposa* marchava na frente, como explorador e guia.

O chefe e os homens que o acompanhavam, ao todo uns doze individuos, seguiam na retaguarda delle a um de fundo, porque a vereda era muito estreita para poderem caminhar por ella dois homens a par um do outro.

Todos elles caminhavam lentamente, com prudencia, applicando o ouvido e o olhar e procurando abafar o ruido dos passos sobre o solo pedregoso.

Por fim, depois de uns bons vinte minutos de caminhada, que pareceram longos como seculos ao marquez de Montbazon, cuja impaciencia não póde exprimir-se em palavras, avistaram a extremidade da vereda coberta, que iam percorrendo.

— Lá está o pequeno lago, em que estive ha pouco, disse o *Raposa*. Esperem aqui alguns momentos; affigura-se-me que é prudente ir eu lançar por lá uma vista de olhos antes de apparecermos.

— Sim, tens razão, respondeu o marquez em voz baixa; mas não te demores!

O *Raposa* avançou de rastos até o fim da estreita vereda e voltou em seguida.

— Não ha novidade, declarou elle; os saltimbancos preparam-se para continuar a jornada

Colletes de senhora sob medida a 12$000 — Mme. Marie Lemos

colleteira diplomada com distincção pela Academia de Villa de Paris, com casa em Paris, no Boulevard Baltaer 251, participa ás suas freguezas e amigas que montou seu atelier de colletes Sa utien-Gorges e cintos á rua da Assembléa 35, 1º andar, abaixo da Avenida Rio Branco, onde as suas amigas e freguezas encontrarão um bom collete feito sob medida de 12$ para cima, feito com elegancia, ainda que os bustos sejam defeituosos ficam perfeitamente elegantes pelo seu processo, e mais barato do que comprar em qualquer loja e não feito para a propria pessoa pois com 12$ têm um lindo collete completo, feito sob medida para a propria pessoa, sem defeito, como acontece por ahi. Os seus colletes não incommodam as pessoas ainda mesmo que não estejam habituadas a andar de collete.

A CAFETEIRA FLUMINENSE

IMPORTAÇÃO DIRECTA

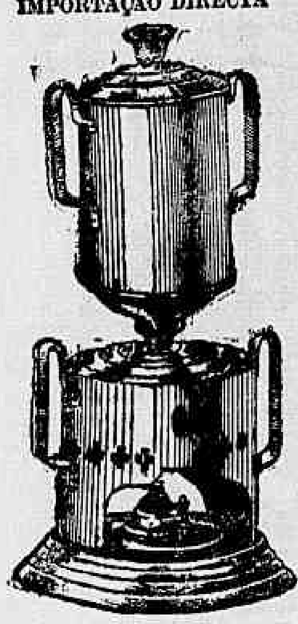

A rainha das machinas para café

Privilegiadas e premiadas em diversas exposições nacionaes e estrangeiras. A sua superioridade foi reconhecida pela illustrada secção de machinas e apparelhos da Sociedade Auxiliadora da Industria Nacional. A' venda em todas as principaes casas de ferragens e bazares desta Capital e dos Estados. Fabrica e dep. R. MARECHAL FLORIANO N. 157. — Tel. 1562, Norte.

M. A. SAMPAIO

Grande fabrica de artigos para illuminação, pharóes e lanternas para estradas de ferro, e chaminés de malacacheta para gaz e kerozene. Artigos para electricidade, gaz, kerozene e malacachêta em placas.

CASAMENTOS!!!

AVENIDA PASSOS 21 PROXIMO AO THESOURO
Escriptorio fundado em 1907

Casa bastante conhecida do publico na seriedade do trato dos papeis, pontualidade de palavra e modicidade de preços. Não exige pagamento adiantado. — J. BORGES DO REGO, solicitador. (S 3415)

PAINA DE SEDA

Sem caroço, kilo 2$200; no deposito e officina da Colchoaria S. José, na rua Frei Caneca 309. (R 3554)

Automoveis-caminhões

Vendem-se dois marca "Orion", em perfeito estado de funccionamento. Trata-se á rua da Candelaria n. 93, loja. S 2522

BORDADEIRAS

Precisa-se de perfeitas bordadeiras á mão, paga-se bem; na rua Petropolis n. 4 (Santa Thereza). S 3642

SOBRADOS

Alugam-se os dois sobrados á rua do Lavradio n. 190; trata-se á rua do Ouvidor 78, com Rodrigo. S 3649

APOSENTOS NO RUSSELL

em casa de familia de respeito, com optima pensão e duchas; mobiliario inteiramente novo. Praia do Russell 166. S 3620

PETROPOLIS

Aluga-se mobilada ou sem mobilia, a familia de tratamento, uma boa casa com garage, no centro da cidade, á rua Cruzeiro n. 87. Trata-se nesta cidade, á rua Chile n. 20, ou em Petropolis, no "Theatro Petropolis", onde estão as chaves.

DINHEIRO SOB MERCADORIAS E PARA DIREITOS DE ALFANDEGA

Adeanta-se qualquer quantia. Informa Viviano Caldas, á rua do Hospicio 84, sob., telephone 1719 norte. (R 3579)

Casas em reconstrucções ou com impostos atrazados

Adeanta-se o dinheiro necessario para regularizar esses dois assumptos, mediante contracto, recebendo-se a quantia adeantada com os alugueis dos proprios predios. Informa Viviano Caldas, á rua do Hospicio 84, sob., telephone 1719 norte. (R 3578

Pensão Jarina

Bons commodos para familias e cavalheiros. Preços modicos. Silveira Martins, 164. 3392 R)

"PENNAS"

Compram-se aigrettes, crosses, passaros e pennas de qualquer qualidade e cor. Offertas para Leutner & Kind, á rua de S. Pedro n. 120. (J 3459)

TEMPO E DINHEIRO

CASA SINGER

Apparelhos para cascar, a prestações. Rua Marechal Floriano Peixoto n. 41. (3214 J)

CARTOMANTE

chegada ha pouco da Europa, diz tudo com clareza e faz qualquer trabalho e tambem trata de qualquer atrazo ou molestia. Rua Castro Alves n. 66, estação do Meyer. (3212 J)

SUOR FÉTIDO

dos pés e dos sovacos, catinga, frieiras, comichões, etc., desapparecem rapidamente com o uso do "Sororol". Preço 2$500, pelo Correio 3$000. Não se acceitam sellos nem estampilhas. Vende-se em todas as drogarias, pharmacias e á rua Uruguayana n. 66. Perestrello & Filho e Avenida Passos, 106. Em Nictheroy, drogaria Barcellos. Em Campos — Pharmacia Pacheco. A 1678

MANGAS

da estação de Sapucaia, muito doces, duzia, 4$000; 50, 25$000. Rua Rodrigo Silva n. 0. Telephone, 2310, C. (S 2940)

As pessoas de cor

[illegible] Gazeta [illegible] rua Uruguayana 66, PERESTRELLO & FILHO. Preço 4$000, pelo Correio 4$500. Não se acceitam sellos nem estampilhas. Em Nictheroy, drogaria Barcellos. Em Campos, Pharmacia Pacheco. A 1681

NORTE 574?

Telep. da Melhor Tinturaria do Brasil! (3020 J)

SITIO

Vende-se ou aluga-se um em S. Gonçalo, na Nilo Peçanha, 46, com grande terreno, excellente casa, muitas arvores fructiferas [illegible]. Informa-se com o sr. Ubaldo Pinho á rua da Assembléa n. 10. (3127 M)

ELEVADORES ELECTRICOS

"IDEAL"

Funccionam com a maxima segurança e em nada inferiores aos mais perfeitos typos e systemas conhecidos

GARANTIA ABSOLUTA

ECONOMIA DE FORÇA

Não são exigidos pagamentos antecipados

HONROSAS REFERENCIAS E ATTESTADOS

Fabricação esmerada da acreditada fabrica

Fundição Indigena

Rua Camerino 150

Rio de Janeiro —;— Telephone Norte 387

Elixir de Pepsina Composto

(Camomilla, Rhuibarbo, Calumba e Pepsina) Formula de Brito

Approvado e premiado com medalha de ouro. Efficaz nas digestões mal elaboradas, dyspepsias, vomitos, colicas do figado e intestinaes, inappetencias dores de cabeça e vertigens. Vidro 2$000. Depositos: Drogarias Pacheco, rua dos Andradas, 45; Carvalho, 1º de Março, 10; Sete de Setembro ns: 81 e 89 e Assembléa, 14. Fabrica: Pharmacia Santos Silva, rua Dr. Aristides Lobo n. 229. Telephone n. 1.400, Villa.

LEME

Aluga-se um quarto mobilado para casal ou cavalheiro; na rua Gustavo Sampaio 141. J 3290

MOVEIS

Vendem-se barato na officina e deposito

LEÃO DE OURO

Camas de peroba ou canella, casado, de 30$ a	40$000
Ditas de solteiro, de 25$ a	40$000
Toiletes, de 100$ a	110$000
Lavatorios com pedra, a	60$000
Commodas, de 40$ a	60$000
Guarda-casacas, de 150$ a	180$000
Guarda-vestidos, de 35$ a	120$000
Guarda-comidas, de 35$ a	50$000
Mesas elasticas, de 50$ a	60$000
Cadeiras de peroba, duzia de 60$ a	90$000
Grupos para sala	120$000
Camas de creança	15$000
Colchões crina, de 12$ a	30$000

Dormitorios e salas de visitas, de diversos estylos, modernos, preços muito baratos, tapetes, apparelhos de toilletes, e oleados.

RUA CARIOCA N. 53 Junto ao Cinema Iris

Loterias da Capital Federal

Companhia de Loterias Nacionaes do Brasil. Extracções publicas, sob a fiscalização do Governo Federal ás 2 ½ e aos sabbados ás 3 horas á

RUA VISCONDE DE ITABORAHY N. 45

Amanhã	Depois de amanhã
Amanhã 333 — 40ª	345 — 23ª
16:000$000	20:000$000
Por 1$600, em meios	Por 1$400 em meios

Sabbado, 27 do corrente

A's 3 horas da tarde — 235 — 3

100:000$000

Por 1$700 em meios

SABBADO 10 de Fevereiro — A's 3 horas da tarde 260 — 5ª

200:000$000

Esta loteria é composta de 6.000 bilhetes, divididos em inteiros, a 110$000, quintos a 22$000 e quadra gesimos a 2$800, inclusive o sello de consumo, e será extrahida pelo systema de urnas e espheras.

Os pedidos de bilhetes do interior devem ser acompanhados de mais 700 rs. para o porte do Correio e dirigidos aos agentes geraes NAZARETH & C., RUA DO OUVIDOR N. 94, CAIXA N. 817. Teleg. LUSVEL, e na casa F. GUIMARÃES, RUA DO ROSARIO 71, esquina do beco das Cancellas — Caixa do Correio n. 1.273.

CASA NIPPON

RUA GONÇALVES DIAS Nº 55

ESPECIALIDADE EM LEQUES E ARTIGOS PARA PRESENTES

Participa a V. Ex. que já chegou o precioso OLEO DE CAMELIA para o cabello, assim como grande e variado sortimento de LEQUES e outros artigos de sua especialidade.

Bronzes, moveis de bambú, cortinas e transparentes, porcelanas, xarão, brinquedos e todos os productos da industria japoneza.

A. DE SOUZA CARVALHO

Telephone C. 5511

RIO

CHÁ DE SAÚDE

De salutares effeitos nas hemorrhoidas, tonteiras, dôr de cabeça, estomago e figado; laxativo agradavel e innocente contra a prisão de ventre habitual; cura os enjôos e falta de appetite; caixa, 2$500; pelo Correio, 3$000; vende-se á rua Uruguayana ns. 37 e 91; deposito geral, Avenida Passos n. 106, Pharmacia Freitas. Em Nictheroy, Drogaria Barcellos. Em S. Paulo: Baruel & C. Em Campos: Pharmacia Pacheco. J 2931

A mão, imagem da alma

CHIROMANCIA, ESPIRITISMO, MAGNETISMO E TELEPATHIA

A professora M. M. Altiny, recentemente chegada a esta capital, é a unica scientista da America diplomada na leitura pelas linhas das mãos — assumpto em que se dedicou durante 6 annos. E' tambem OCCULTISTA FORMADA pela Belgica, depois de haver percorrido o Egypto e as Indias. E' fundadora do "Centro Sciencias Occultas" desta capital e do de Buenos Aires. *Tira qualquer maleficio.* Resolve atrazos de vida, realiza casamentos e cura pelos fluidos occultos — o magnetismo inclusive — e não como geralmente se faz. Não acceita pagamento senão depois de obtido o que se deseja.

Avenida Gomes Freire n. 16 (M 15)

Cadinhos de fundição

Vende-se de excellente qualidade e por preços muito modicos, até n. 80, na R. General Camara 42. (2152 R)

LEME

Alugam-se salas e quartos a cavalheiros ou a casaes de tratamento, sem creados; na rua Dr. Araujo Gondim n. 38.

MOÇA ESTRANGEIRA

perfeita em todo o serviço, offerece-se para qualquer casa de senhor de edade ou viuvo, com creanças; carta a esta redacção, a C. S. (R 3422)

AVENIDA ATLANTICA

Aluga-se, por contrato de um anno, a familia de alto tratamento, um palacete confortavel e novo, á Avenida Atlantica n. 902, mobilado com luxo, com garage e grandes accommodações. Trata-se no Banco do Minho, rua de São Pedro, esquina Quitanda.

PRIMEIRO ANDAR

Aluga-se um proprio para escriptorio ou consultorio, á rua dos Ourives n. 35; trata-se na A' La Ville de Paris. (J 3201)

CASA PARA NEGOCIO

Aluga-se, faz-se contrato do superior predio, defronte uma importante fabrica de tecidos, presta-se para qualquer negocio. Rua Marquez de S. Vicente, Gavea, 86; trata-se no n. 191, telephone 1.014, sul. 2806 J

30$000 — 35$000

Alugam-se bons quartos. Avenida Atlantica 521. (S 3126

TONICO CAPINETTE

Cura radicalmente a quéda do cabello, destróe a caspa, evita o embranquecimento e faz nascer novos cabellos — **VIDRO 4$000.**

Vende-se nas Perfumarias e Drogarias. — Em São Paulo: Casa Lebre, e Baruel & C.

A CURA DA SYPHILIS

adquirida ou hereditaria, interna ou externa em todas as manifestações:

Rheumatismo, Eczemas, Ulceras, Tumores, Dores musculares e osseas. Inflamação das glandulas, Dores de cabeça nocturnas, Escrofulas, Ulceras do Estomago, Rachitismo, Feridas da Bocca, Nariz e Garganta, Darthros, Furunculos, etc.,

se consegue infallivelmente com o

LUETYL

O mais poderoso antisyphilitico. O eliminador por excellencia dos microbios e impurezas do Sangue. O LUETYL actua sobre todo organismo, curando a Syphilis, tanto *externo* (da pelle, Olhos, Nariz, etc.) como interno (dos Pulmões, Coração, Estomago, Figado, Intestinos, etc.) E' de effeito rapido e energico e de paladar agradavel e não tem resguardo. Cura e fortalece. *Pesae-vos. Tomae uma garrafa de Luetyl. Pesae de novo, que, se fordes magro, vosso peso terá augmentado de 1 a 2 e até 3 kilos em doze dias. Uma garrafa de Luetyl equivale a 10 de qualquer depurativo! Os depurativos fazem bem, mas só Luetyl cura Syphilis.* Toma-se uma colher após as refeições. Encontra-se nas boas pharmacias.

Peçam gratis o impresso: « O Perigo da Syphilis, meios de saber si tem ou não Syphilis ».

DEPOSITO GERAL: AV. GOMES FREIRE, 99. Tel. 1.202, C.

CASAMENTO

Um senhor com 38 annos e de tratamento, proprietario em Portugal (prova com documentos) e com exemplar comportamento, ganhando um conto de réis por mez numa Empresa Americana nesta cidade e dando referencias do seu comportamento (tanto na casa que trabalha como em muitas casas commerciaes com as quaes tem negocios), deseja casar-se com separação ou não de bens com uma moça, senhora ou viuva em condições identicas pecuniarias e moraes. Negocio muito sério e do maximo respeito. Correspondencia a J. S., Caixa do Correio n. 1767, Rio. R 2132

Pomada de R. L. de Brito

(ANTI-HERPETICA)

Approvada e premiada com medalha de ouro.

Infallivel nas empigens, darthros, espinhas, frieiras, sarnas, lepra, comichões, eczemas, pannos, feridas e todas as molestias da pelle. Lata 1$500. Deposito: Drogaria Pacheco, rua dos Andradas n. 45, e Sete de Setembro 81. J 1973

PENSÃO ALPHA

Optimos aposentos mobilados para familias e cavalheiros distinctos, diaria desde 5$ a 10$; fornece pensão a domicilio, na rua do Cattete n. 186, telephone numero 4.585, Central. S 7518

Elixir Castilho

Poderoso especifico nas molestias syphiliticas. O mais energico até hoje descoberto. Cura com segurança affecções syphiliticas, rheumatismo, gonorrhéas, rins, bexiga, figado, corrimentos, ouvidos, bronchite asthmatica e todas as molestias provenientes do sangue. Encontra-se nas principaes pharmacias e drogarias. S. Pedro n. 128, Pharmacia Ramos. Dr. Frontin, rua do Areal n. 1.

DENTISTA

Que saiba trabalhar, com algum capital, precisa-se, para bom negocio. Cartas neste jornal para Odontos. (J 3157)

Terrenos em Realengo

Vende-se no Realengo ás ruas S. Pedro de Alcantara e Miguel Pombeiro proximo da estação, superiores lotes de 11 por 80, á dinheiro e á prestações, preços para liquidar. Trata-se com Freitas, R. Archias Cordeiro, 163, das 8 ás 10 (Meyer), e na cidade, á rua da Quitanda n. 73 de 1 ás 4.

Ouro a 2$000 a gramma

Platina a 9$500, prata, brilhantes, cautelas, dentes e dentaduras usadas aos melhores preços da praça. Concertos garantidos de joias e relogios. Rua Uruguayana n. 103, Joalheria Marques de Oliveira. (3215 J)

CARROÇA

Vende-se uma de 2 rodas com pouco uso; ver e tratar rua Santo Christo n. 175. (2666 J)

"EUGYNOL"

Salva o Sexo Feminino

(NOME REGISTRADO)

Preparado de Benedicto Leoncio da Silva

Combate e cura as Colicas Uterinas as mais intensas, metrites, dysmenorrhéas, hemorrhagias, suspensões, flores brancas e todos os incommodos das senhoras. Poderoso calmante do delicado systema nervoso feminino. «Faz desapparecer os pannos e manchas do rosto, e as olheiras». Um vidro dura 20 dias e custa 3$000; pelo Correio 3$500. Innumeros attestados medicos á disposição do Publico. A' venda em todas as Pharmacias e Drogarias desta cidade. GRANADO & C., Depositarios.

PREDIOS

Alugam-se os predios da rua Paysandú n. 130, com magnificas accommodações para familia de tratamento, preço 350$000 mensaes; e o magnifico predio da rua Marquez de Olinda n. 69, com grande terreno, preço 300$000 mensaes; trata-se na rua da Candelaria n. 20, com o sr. Moniz. (3217 J)

ENFERMEIRA

Offerece-se uma moça estrangeira para servir como enfermeira em casas de saude ou particulares, possuindo grande pratica desse mistér; tambem como dama de companhia ou como governante em casa de pessoa séria e já de edade avançada. Procurar falar com a mesma pessoa á rua dos Invalidos n. 13. (J 3116

Moveis a prestações

Por que v. ex. não visita a Casa Sion, na rua do Cattete, 7, que entrega os moveis na 1ª entrada de 20 "|" e os seus preços são baratissimos. Cattete, 7, telephone 3790, Central. J 3042

VENDE-SE

um botequim e casa de pasto, ou admitte-se um socio, fazendo este bom negocio, e de muito futuro, que o proprio vendo o logar o dirá; as demais explicações só com o proprio; para informações, por favor, com os srs. Figueiredo, Caminha & C., rua da Assembléa n. 15. (R 3425)

FAZENDA

Vende-se a fazenda da Conceição no Estado de S. Paulo; para informações com o sr. major Prata, em S. José do Barreiro. 2209 B

OCCASIÃO UNICA

MAGNIFICA HARPA de concerto, 7 pedaes, do fabricante Erard, 13, rue du Mail — Paris, completamente nova, sem uso algum; custou 7.000 francos em Paris e vende-se por 2:400$. Procurar o sr. René, á rua São José n. 117. (J 3438)

CONSULTORIO MEDICO

Aluga-se um convenientemente montado no largo do Rocio n. 62.

SÓ' E' CALVO QUEM QUER. PERDE CABELLOS QUEM QUER. TEM BARBA FALHADA QUEM QUER. TEM CASPA QUEM QUER.

porque o

PILOGENIO

faz nascer novos cabellos, impede a sua quéda e extingue completamente a caspa e quaesquer parasitas da cabeça, barba e sobrancelhas. A' venda nas boas pharmacias, drogarias e perfumarias e no deposito: DROGARIA GIFFONI, RUA PRIMEIRO DE MARÇO N. 17, antigo n. 9, RIO DE JANEIRO

INSTITUTO LA-FAYETTE

Com 90 °|. de approvações nos exames finaes do Collegio Pedro II

REABERTURA DAS AULAS A 8 DE FEVEREIRO

Externato, semi-internato e internato—Curso primario, gymnasial e commercial — **Methodos americanos**

HADDOCK LOBO 419, Tel. V. 2910

Corpo docente

NA SECÇÃO GYMNASIAL: — Dr. Pinto da Rocha (da Faculdade de Sciencias Juridicas e Sociaes), Dr. Pedro Pinto (da Faculdade de Medicina, da Escola Superior de Agricultura e da Escola Normal), Dr. Mendes de Aguiar (do Collegio Pedro II), Dr. Hermes Fontes (homem de letras e polygrapho), Dr. José Oiticica (da Escola Normal e da Escola Dramatica), Dr. Pedro do Coutto (do Collegio Pedro II), Dr. Henrique Feio Galvão (da Escola Normal e doutorado pela Universidade da Pensylvania), Dr. Farias Britto (do Collegio Pedro II), A. Glénadel (do Collegio Militar e diplomado em França), Dr. Marcos Baptista dos Santos (doutorado pela Faculdade de Medicina do Rio de Janeiro), Dr. Jorge Sá de Miranda Pinto (engenheiro, ex-alumno da Universidade da Pensylvania), Dr. Henrique C. Magalhães (bacharel em sciencias juridicas e sociaes, ex-professor do Collegio Anchieta).

NA SECÇÃO COMMERCIAL: — Dr. Miguel Calmon (ex-ministro da Viação, vice-presidente da Sociedade Nacional de Agricultura e lente da Escola Polytechnica da Bahia), Dr. Pedro Barreto Galvão (da Escola Normal e da Escola Superior de Agricultura), Lindolpho Xavier (official de gabinete do Ministro da Viação, membro da Sociedade de Geographia e redactor da revista dessa Associação), Algiza Côrtes (professora diplomada de estenographia), Ralf Colleman (engenheiro).

A Bota Fluminense

está liquidando Saldos

Sapatos pretos e amarellos para Senhora a 5$, 6$, 8$, 10$, eram de 18$ e 20$000.

Botas e borzeguins pretos e amarellos

Artigo superior Saltos Luiz XV ou de sola 6$, 7$, 8$ e 10$, eram de 8$ e 12$.

Rua Marechal Floriano 109

MUSCOL

INFALLIVEL na FRAQUEZA ANEMIA NEURASTHENIA TUBERCULOSE

á venda em todas as drogarias e pharmacias

DEPOSITO:

CANOBBIO & JULIEN, RUA GENERAL CAMARA N. 134

RIO DE JANEIRO

Verão em Petropolis

Commodos com pensão em casa de familia, cedem-se a familia de tratamento; para informações, em Petropolis, rua Treze de Maio n. 80 e avenida Quinze de Novembro n. 637. (J 3163)

NOTAS PROMISSORIAS

Cobra-se com 50 °|° notas promissorias, vencidas sem endossante e reputadas perdidas, adeantando-se todas as custas. Cartas, á Caixa Postal 688. J 3593

Excellentes aposentos

Em casa de familia, Cosinha de 1ª ordem, com *Banhos de mar* na porta. Preços muito modicos; na rua BUARQUE DE MACEDO N. 44. Tel. 5572 C. R 3792

Escripturação Mercantil

Pessoa habilitada offerece-se para guarda-livros, ou escriptas avulsas. Informa Viviano Caldas, á rua do Hospicio 84, sob., telephone 1719, norte. (R 3581

BARATO

Aluga-se a grande casa independente, com 8 grandes quartos, salas, banheiros, bom terreno para jardim, situada á rua dos Invalidos 103. Propria para pensão ou familia de tratamento. J 3705

Moveis a prestações

Querem vv. ecx. comprar moveis em melhores condições e por preços baratissimos? Pois visitem a Casa Sion, na rua Senador Euzebio ns. 117 e 119, telephone 5209 Norte.

CORREIA "STANLEY" PARA transmissão

Mais resistente mais barata que qualquer correia de couro ou de balata

Especialidade para Engenhos Centraes, Serrarias, Fabricas de Tecidos, Moinhos de Trigo, Fundições, Machinas de Lavoura e Officinas de Mecanica em geral

Peçam a tabella de preços e comparem com os de correia de couro ou balata

FABRICADA POR

The Sandeman Stanley Cotton Belting Company, Ltd. LONDON

Fabricas em Dundee e Stanley—Escossia Fornecedores do Governo de S. M. Britannica e outros

Agentes e representantes no Brasil:

PEREIRA ARAUJO & C.

CASA BORLIDO MONIZ

Escriptorio e armazem: RUA DE S. PEDRO, 87 — Caixa Postal 262

DEPOSITO: RUA CAMERINO, 101-107 - RIO DE JANEIRO

CARTEIRAS ESCOLARES

Vendem-se 12, de madeira vinhatico, para 2 logares, em segunda mão. Rua Conde de Bomfim, ns. 220, 222 e 224. (R 3555

MME. VIEITAS ainda móra na rua Marechal Floriano Peixoto n. 117, sob. (J 224)

Ouro a 1$900 a gramma

PLATINA

Prata de 30 a 60 réis a gramma, brilhantes, cautelas do Monte de Soccorro e de casas de penhores, compram-se, á rua do Hospicio n. 216, hoje Buenos Aires, unica casa que melhor paga. (J 3249)

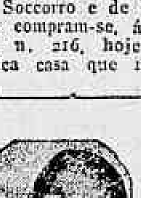

Tuberculose das glandulas, (scrophola), syphilis. — Trat. especial, sem operação — Dr. Battendieri — Espe. doenças estomago. 10 Assembléa. 10 ás 12, 2 ás 4

DAMA DE COMPANHIA

Para casa de uma familia, moradora em Friburgo, precisa-se de uma senhora estrangeira, de meia edade, de conducta afiançada, que fale bem o francez e o inglez, e que se preste a fazer serviços leves. Informações mais detalhadas á rua S. Pedro n. 77. J 3021

GONORRHÊAS

Flores brancas (leucorrhéa)

Curam-se radicalmente em poucos dias com o XAROPE E AS PILULAS DE MATICO FERRUGINOSO.

Vende-se unicamente na pharmacia BRAGANTINA, rua da Uruguayana n. 105.

MME. SÁ, massagista

Diplomada pelo Instituto do Porto. Massagens manuaes e electricas para embellezamento da pelle, 3$000. Massagens no corpo, preço conforme o tratamento. Extracção de pellos pela electricidade. Penteados para senhoras. Recebe-se chamados para domicilio. Telephone Central 5.918. — Rua S. José 67, sobrado. Attende-se sómente a senhoras. 2788 J

ANIODOL

O mais poderoso antiseptico

Segundo estudo do Dr. Fouard, Chimico do Instituto Pasteur (1907). Sem Mercurio sem Cobre SEM TOXICO, SEM CAUSTICO, NÃO FAZ MANCHAS

Destróe instantaneamente todos os microbios da Peste, do Cholera, Febres, Diarrhéas, Molestias venereas e Dysenterias dos paizes quentes

Indispensavel contra as epidemias.

DOSE: Uma colher de [illegible] d'um litro de agua para todos usos.

[illegible] ANIODOL, 32, Rue Des Mathurins, Paris. A' Venda em todas Pharmacias.

Molestias das gallinhas

A gosma, o gogo, a coryza e o rheumatismo das gallinhas, e de outras especies de aves, são combatidos com segurança pelo Coryzol.

Com o uso deste preparado as gallinhas engordam e a postura augmenta. Preço, 2$500, pelo Correio 3$500. Não se acceitam sellos nem estampilhas.

Em todas as drogarias e pharmacias, á rua Uruguayana 66, Perestrello & Filho, e Avenida Passos 106. Em Nictheroy, drogaria Barcellos. Em Campos, Pharmacia Pacheco. J 1679

Cabello corrido?

O cabello crespo torna-se corrido com a afamada Brilhantina "Figaro". Frasco 1$500, pelo Correio 2$500. Depositario, 36, rua Rodrigo Silva 36 entre Assembléa e 7 de Setembro. Telephone 1027 Central.

Instituto Physiotherapico

Dr. Gustavo Ambrust, Livre docente da Faculdade de Medicina; tratamento physico e dietetico das doenças do estomago e intestinos, prisão de ventre, neurasthenia e arthritismo (obesidade, diabetes, etc.) De 7 ás 11 da manhã. Rua Senador Dantas, 48. J 577

MALAS

Artigo solido, elegante e baratissimo, só na *A Mala Chineza*. Rua do Lavradio 61.

UNHAS BRILHANTES

Com o uso constante do Unholino, as unhas adquirem um lindo brilho e excellente côr rosada, que não desapparece ainda mesmo depois de lavar as mãos diversas vezes. Um vidro, 1$500. Remette-se pelo Correio por 2$000. Na "A' Garrafa Grande", rua Uruguayana n. 66, e Avenida Passos, 106. Em Nictheroy, drogaria Barcellos. Em Campos, Pharmacia Pacheco. A 1680

CASAMENTOS

Trata-se no civil e no religioso e de todas as questões forenses e administrativas. Montepios, cobranças de dividas e gerencia de negocios. Com o solicitador Waldemar d'Oliveira, á rua do Rosario 148, 1º andar, sala 4. (S 3121)

Registradora National

Vende-se uma com duas gavetas, á rua da Saude n. 381. (R 3440)

TACHYGRAPHIA

Um meio facil, quasi de graça, para aprender esta utilissima arte. Enviem-se endereço e um sello de $100 a TANCREDO DE BARROS PAIVA, rua do Lavradio numero 132, Rio de Janeiro. J 2630

Clubs com 6 sorteios por semana e direito a repetições

450.354 inscripções em 16 annos — COOPERATIVA CHRONOMETRICA

O maior e o mais antigo estabelecimento no genero

CARTA PATENTE, N. 7

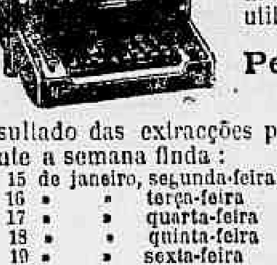

Clubs de joias, relogios, machinas de escrever VICTOR, moveis, ternos de roupas, calçado, roupas brancas e muitos outros artigos de utilidade.

Peçam prospectos

Resultado das extracções para todos os planos durante a semana finda:

Data	Dia	Resultado
15 de janeiro	segunda-feira	343 e 43
16 »	terça-feira	124 e 24
17 »	quarta-feira	174 e 74
18 »	quinta-feira	189 e 89
19 »	sexta-feira	395 e 95
20 »	sabbado	FERIADO

Rio de Janeiro, 20 de Janeiro 1917

O fiscal do governo, Dr. Annibal Bessone.

Os snrs. assignantes dos planos de **6** sorteios terão direito ao segundo premio da Loteria de segunda-feira, 22 do corrente, por não haver Loteria sabbado ultimo;

Acceitam-se agentes na Capital e nos Estados.

Rua Buenos Aires n. 151 — Telep. N. 1550

Barbosa & Mello

CABELLOS BRANCOS

Tintura Figaro é a melhor para tingir os cabellos instantaneamente. Caixa 10$000, pelo Correio, 12$000. Para acastanhal-os usae Brilhantina Figaro. Frasco 3$000, pelo Correio 4$000. Depositario, Casa A' Noiva, 36, rua Rodrigo Silva 36, entre Assembléa e Sete de Setembro. Telephone 1.027, Central.

Convém a todos

saber que o "Tridigestivo Cruz" é o unico remedio approvado pela Directoria de Saude Publica, que cura as molestias do estomago e intestinos. Assembléa, 75.

Mme. Vaguimar Lanzony

Grande prophetiza medium clarividente e somnambula, consulta pelo pensamento á mais longa distancia. Rua Dr. Silva Pinto 70, Villa Isabel. (3143 R)

DINHEIRO

Qualquer quantia a juros modicos para hypothecas, antichreses, penhores, cauções, descontos, consignações, addicionaes, inventarios, construcções, contas do governo e da Prefeitura, alugueis de casas e impostos; compra e venda permuta e subrogações de predios, terrenos, sitios e fazendas; com J. Pinto, á rua do Rosario, 134, loja. (3754 R)

PENSÃO TORINO

Alugam-se bons e confortaveis quartos a rapazes do commercio, cavalheiros e casaes sem filhos, a 5$000, 6$000 e 7$000 diarios, com ou sem pensão. Bons banheiros, agua quente e fria, electricidade, telephone e todo o conforto, rua

Telephone 5853, Central

BARRICAS VASIAS

Compra-se qualquer quantidade, na rua Visconde de Sapucahy, 115. (J 3468)

Casa especial de bordados, plissées, etc.

RUA DOS OURIVES N. 13, SOBRADO

Ponto á jour e picot, desde 200 réis plissé desde 100 réis. A unica casa que faz plissé chato accordeon e machos em pregas finas e borda soutache em pé. (2802 J)

Estomago

Tridigestivo Cruz, é o unico remedio que cura as doenças do estomago e intestinos. Drogarias e pharmacias. Vidro, 2$500.

Casa mobilada no Cosme Velho

Aluga-se, por seis mezes, a preço modico, a casa mobilada á rua Cosme Velho, 38. Trata-se das 11 á 1 hora, na rua Laranjeiras 490.

MATHEMATICA

Cursos para admissão á *Polytechnica* e para exames no *Pedro II*; ambos a começar breve. Engenheiro civil Mario Brito. Av. Rio Branco 137, 1º, sala 55 (E. do Odeon), das 2 1/2 ás 3 1/2. Preços modicos. R 2839

Loja para negocio limpo

Precisa-se uma com contracto em boas condições, nas ruas Uruguayana, Ouvidor, Sete de Setembro, Assembléa, e Gonçalves Dias. Só serve no centro, paga-se luvas razoaveis e a prazo. Quem se interessar, dirija-se á rua Buenos Aires, 118, loja.

DRA. M. DE MACEDO

Especialista em molestias das creanças e senhoras, com longa pratica, trata de todas as doenças infecciosas, Hemorrhagias, Suspensões, etc. Attende a chamados. Telephone, Villa 2.578. A's quintas-feiras, gratis aos pobres. Consultorio, rua do Theatro, 10, 1º andar, das 2 ás 5. Residencia, rua Ibituruna, n. 107 (antiga Campo Alegre). (1651 A)

Excellentes aposentos

Alugam-se. Casa de respeito. Largo da Gloria, rua do Cattete, 1. (J 3445)

HYPNO-MAGNETISMO!

Processo rapido de adquirir estes poderes latentes em todo homem, pelo Curso do Professor KADIR, na rua do Mattoso, 40. Mensalidade.... 15$000.

E' O PRIMEIRO E UNICO NA AMERICA DO SUL! (R 3569)

UM CONTO DE RE'IS

E' quanto póde obter mensalmente pessoa activa e trabalhadora, que disponha de 6:000$000 para a compra de uma pequena fabrica. Dão-se todas as informações á rua Paulo de Frontin 49, de 1 ás 4 horas. (J 3257)

EVITA-SE A GRAVIDEZ

Antes da concepção, informações, dr. Theodulle Wolff, enviando 100 réis em sello. Caixa Postal 412, Rio.

DINHEIRO SOB ALUGUEIS DE CASAS

Empresta-se qualquer quantia, para ser recebida com os alugueis do proprio predio. Informa Viviano Caldas, á rua do Hospicio n. 84, sob., telephone 1719, norte. (R 3580)

Engenho de Serra Vertical

Precisa-se de um, todo de ferro, e um motor a vapor, da força de 40 a 50 cavallos; quem tiver em condições, queira dirigir carta á Antonio Buonomo, Natividade do Carangola. R 2232

Casa em Therezopolis

Aluga-se uma mobilada e bem situada, com todas as commodidades, grande jardim e bosque; trata-se na rua do Ouvidor n. 68, Café Cascata (S 2956)

MOVEIS

V. ex. pode mobilar sua casa por aluguel mensal, a modico preço, com excellentes moveis, rua do Riachuelo 7, casa Progresso.

ODEON
Companhia Cinematographica Brasileira

HOJE — ULTIMO DIA

CARMEN

Protagonistas — Dois executores da arte e do bello

Mlle. Margarida Sylva
linda e apaixonada

Mr. ANDRE' HABAY
elegante, cheio de verdade

Attenção!! **Matinée infantil**
HOJE — Sómente na matinée, e para gaudio da petizada, além do grande film de arte
CARMEN
o prodigio humano que se chama **MACISTE** no seu trabalho mais do que admiravel.

Amanhã

A SEDUCTORA,
A INSINUANTE
E MEIGA
Mlle. Fabienne Fabreges

NO INTERESSANTE
E GRANDIOSO FILM

A NOIVA DO DIABO

A seguir: Apresentação de um grande film em que é protagonista o celebre macaco **CONSUL** e que se intitula **BESTA HUMANA**.

CINEMA IDEAL

QUINTA-FEIRA

O mysterioso apparecimento da

FILHA DA NOITE

Drama policial em 5 partes

Aventuras gigantescas passadas nas sombras, onde apenas se vê, através de rapidos clarões, a figura, a plastica impeccavel de uma mulher incognita.
Bailados phantasticos, delictos varios, roubos e audacias infindas, sempre velados pelo impenetravel mysterio das trevas e do insondavel!...

SEN-SA-CIO-NAL!

CINE PALAIS (DOMINANDO SEMPRE)

HOJE - ULTIMO DIA - HOJE
Matinée e Soirée — Ultimas exhibições

O GUARANY

Romance de **JOSE' DE ALENCAR**
Musica do immortal **CARLOS GOMES**

Orchestra como nas grandes operas

Salão A - Horario	Horario	Salão B - Horario
1 h. — 2.30 — 4.00 — 5.30 7.00 — 8.30 — 10.00		1.45 — 3.15 — 4.45 — 6.15 7.45 — 9.15 — 10.45

Cine Palais
AMANHÃ
La vierge blonde
Mlle. Fabienne Fabréges
no Romance de Amor

VIA LACRYMOSA
(SPASMI)
7 ACTOS DA CORONA FILM

Os melhores films
Bons programmas

PATHE'

Os melhores programmas
Elegancia—Conforto

HOJE — VIRGINIA PEARSON em seis actos da FOX-FILM — HOJE

A seductora e divina magica
VIRGINIA PEARSON
As meninas prodigio de arte e — graça —
JANE E KATHERINE LEE
REPRESENTAM

Vingança de um Covarde
— OU —
Redempção de uma Mulher

Duas irmãs separadas no berço são collocadas em antagonismo pela vida e só se reconhecem e reconciliam-se pelo sorriso de meiga creança.

HOJE MATINE'E INFANTIL
2 FILMS COMICOS EXTRA
MATINE'E INFANTIL

Uma nova e já celebre benemerita instituição brasileira:
ASSISTENCIA DE SANTA THEREZA

AMANHÃ
Um film que todas as senhoras DEVEM VER — A mais poderosa concepção reunida em 6 actos magistraes

A MADRASTA

O grande mima dramatico WALTER LAW
As prodigiosas creanças Katherine e Jane Lee
A loura, meiga e sentimental Walkyrien

A FILHA DO MAR
1º Acto—Noite de Tempestade—A Piedade!
2º Acto—Lutas de feras humanas—O berço da força vence a Justiça
3º Acto—A Sereia e o Lobo do Mar: Amor de Ondina
4º Acto—A Madrasta—A intrusa—O culto do Passado
5º Acto—Noite de angustias, aurora de perdões — Felicidades.

Trianon

HOJE **HOJE**

3 GRANDIOSOS ESPECTACULOS 3

MATINÉE ás 3 horas

SOIRÉE ás 8 e ás 9,45

Verdadeiro Successo dos Espectaculos Familiares

O TRIANON
é o unico theatro que soube attrahir a melhor sociedade do Rio, dando espectaculos divertidos e dignos de serem apreciados.

Todos os artistas tomam parte nas matinées com os melhores numeros e exercicios

PREÇOS
Camarotes e frizas 10$000
Fauteuils e balcões 2$000

CINEMA PARIS

50 — Praça Tiradentes — 50
Empresa Couto Pereira

HOJE ● Ultimo ● dia **HOJE**
Admiravel conjunto de notaveis artistas entre os quaes Hesperia, Diana d'Amore, Emilio Ghione, e outros, interpretando a grandiosa peça

O PODER SOBERANO

Sublime entrecho, dividido em oito extensos e bellos actos, primorosa edição de «Tiber-Film», extrahido do celebre poema-romance «Temporal Power», da famosa escriptora italiana Maria Carelli. Scenas de grande belleza.

NA MATINE'E
FILM - JORNAL
Interessantes reportagens animadas da vida nacional R 3875

Amanhã
Novo e brilhante successo!
O Filho do Amor
Sensacional trabalho da TIBER-FILM em 6 longos e bellos actos, interpretados pelos artistas Alda Borelli, Alberto Collo e outros!

CINEMA IRIS

Empresa J. Cruz Junior — Rua da Carioca numeros 49 a 51

HOJE — ULTIMO DIA — HOJE
2 — FILMS MONUMENTAES: 2 — VERDADEIRAS SENSAÇÕES NO PROGRAMMA DE HOJE.

A ILHA TENEBROSA

5 actos de um romance extraordinario de aventuras policiaes, da fabrica AMBROSIO.

Os espiões orientaes — A mulher... — A cilada em casa do tenente — O rapto do inventor — A fuga para a Ilha Mysteriosa — A acção do detective e sua irmã — Sob o mar, a bordo de um submarino — O assalto á ilha — A lanca — A explosão — O submarino em poder dos bandidos — A victoria!

Films ineditos:—
O Mysterio do fardo de alfafa

Uma impagavel comedia, em 2 partes, da inimitavel fabrica L-KO
UNIVERSAL JORNAL
ULTIMO NUMERO.
Como EXTRA, na MATINE'E:
RIVALIDADE BURLESCA — GRANDE COMEDIA.
Amanhã — Um programma excepcional, com o celebre film CARMEN, e mais o lindo drama da UNIVERSAL — ASTUCIA DE DETECTIVE. (R 2877)

THEATRO RECREIO

Companhia de operetas, comedias e revistas Brandão Sobrinho

ESPECTACULOS POR SESSÕES

Matinée ás 2 1|2	HOJE Successo	A' noite ás 7 3|4 e 9 3|4

A celebre revista, de grande exito

P'RA BURRO

COMPERES:
JUCA DOS PRAZERES | BRANDÃO SOBRINHO
BEMVINDO | SILVEIRA

Brilhante desempenho por todos os artistas

No quadro do Carnaval, pelo tenor Pavão Martins; ária dos PALHAÇOS, Musica popularissima. — Scenarios deslumbrantes. — Mise-en-scène do actor Brandão Sobrinho.

Amanhã não haverá espectaculo para realizar-se o 1º ensaio geral da revista carnavalesca E' CANJA, de Rego Barros e Luiz Palmeirim — Musica de Paulino Sacramento — que sobe á scena sexta-feira, 26. (R 3865)

CINEMA IDEAL

HOJE — ULTIMO DIA — HOJE
Fox Film Corporation — vos deslumbrará com a possante peça dramatica

FALSA ACCUSAÇÃO

5 partes de innenarraveis emoções — Interpretação do hercúleo e notavel actor americano
WILLIAM FARNUM
No mesmo programma editado pela fabrica D'LUXO luxuoso drama em 5 pomposos actos
O preço de uma honra
COMO EXTRA NA MATINE'E — O importante e instructivo film do natural
A criação dos avestruzes
Amanhã — Duas obras colossaes: — OS ABYSMOS DA VIDA 3 partes — JYM VALENTIM, o celebre abridor de cofres 5 partes. R 3870

PARISIENSE

HOJE - Ultima Exhibição - **HOJE**

da sensacional producção theatral que abalou durante uma semana uma população que sabe julgar o valor dos grandes commettimentos

O PODER SOBERANO
Drama em 8 actos, extraido do romance da escriptora italiana MARIA CARELLI
Ao lado da formosa actriz refulgem EMILIO GHIONI e ALBERTO COLLO

O PODER SOBERANO
Drama em 8 actos extraido do romance da escriptora italiana MARIA CARELLI
Horario das entradas (Tirar do CORREIO)

Despede-se HESPERIA — A diva bem amada!

Lede o annuncio especial em outro local desta folha

CINE AVENIDA

O supremo arbitro da Cinematographia no Rio

EMFIM, HOJE! UM "FILM" ULTRA SENSACIONAL!

Reapparecimento de um grande actor, Roberto Warwick, creador de producções da D'Luxo, que fizeram época, num novo e estupendo trabalho

JIMMY VALENTINE
OU
Vinte milhões de dollars

Amanhã
NA BOLSA
Um empolgante cinedrama em 5 extensos actos da D'LUXO. Arrebatadora tragedia de interesse e paixão. A luta formidavel pela conquista da fortuna, representada pelo deus "dollar".
A bolsa de Chicago, a «Cidade Cinzenta», com os seus emocionantissimos aspectos.
Um «film» positivamente sem egual.

Brevemente:
Zazá
Estupendo trabalho de **Pauline Frederik**, a Rejane americana, inexcedivel de arte e intensa dramaticidade, na heroina de Berton e Simon, luxuosissima producção da «Famous Players», a marca mais notavel do Universo, filiada á insuperavel «Paramount».
ZAZA' será o unico, o maior, o mais retumbante triumpho do anno cinematographico.
— ESPERAE E VEREIS. — MAIS ALGUNS DIAS APENAS. —
Agencia geral dos "films" D'LUXO — S. José, 57. — Tel. 5070 Central

THEATRO CARLOS GOMES

Empreza TEIXEIRA MARQUES — Gerencia de A. GORJAO
Grande companhia de sessões do Eden Theatro de Lisboa

7 UNICOS ESPECTACULOS 7
Hoje — Matinée ás 2 1|2 — Soirées ás 7 3|4 9 3|4 — Hoje

PAIZ DO SOL

Brilhante e commovente apotheose festejando a partida das tropas portuguezas
GLORIA A PORTUGAL

Soirées ás 7 3|4 e 9 3|4

DOMINÓ

AMANHÃ
ULTIMAS REPRESENTAÇÕES
NO PAIZ DO SOL
A empreza garante que terminará seus espectaculos a 31 do corrente
R 3860

VEJAM OS ANNUNCIOS DOS THEATROS E CINEMAS NA 5ª PAGINA